Barec Automatisme

Noah Froment
Joris Texier

Configuration des postes sous Windows 10.

Présenté par
Noah FROMENT et Joris TEXIER

Version 1
Date de rédaction : 8 février 2024

Barec Automatisme

Noah Froment
Joris Texier

Sommaire

Préparation....3
Étape 1 : Création de la machine virtuelle Windows 10 :....3
Étape 2 : Montage de l'ISO Windows 10 :....4
Étape 3 : Télécharger les logiciels et les installer sur le poste maître....9
Étape 4 : Créer un compte utilisateur local "Administrateur"....11
Étape 5 : Création d'une image ISO à partir de votre machine virtuelle VirtualBox....12

Préparation

Étape 1 : Création de la machine virtuelle Windows 10 :

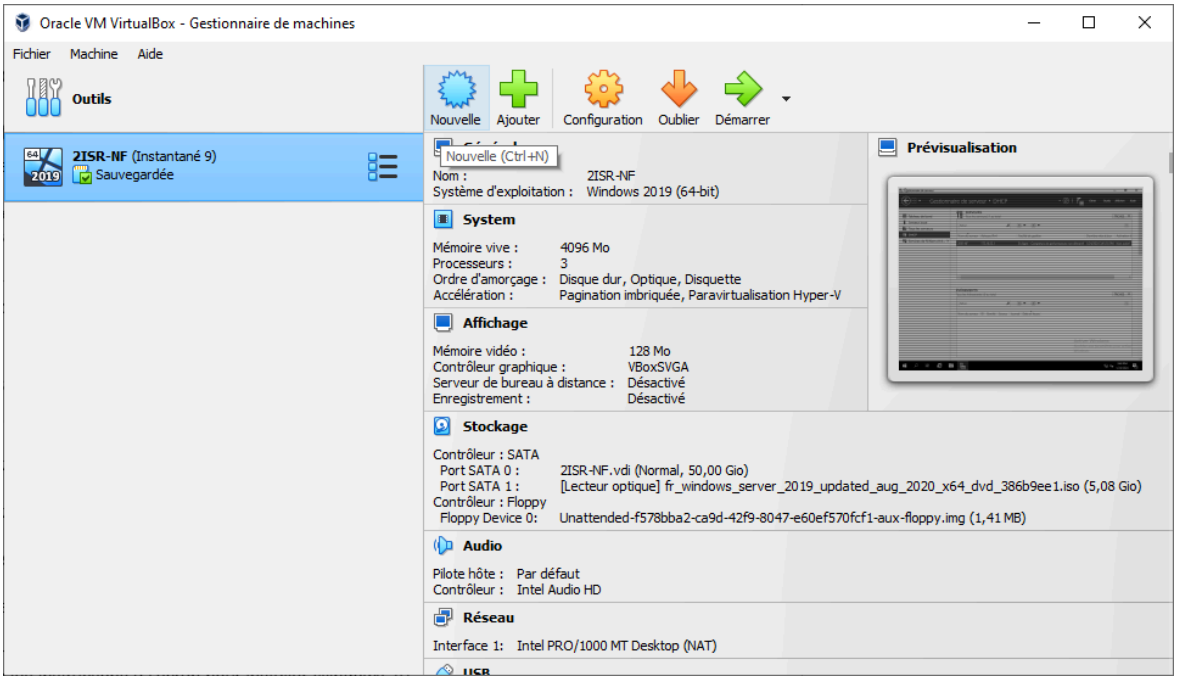

Assurez-vous d'avoir suffisamment d'espace disque et de RAM alloué à la machine virtuelle.

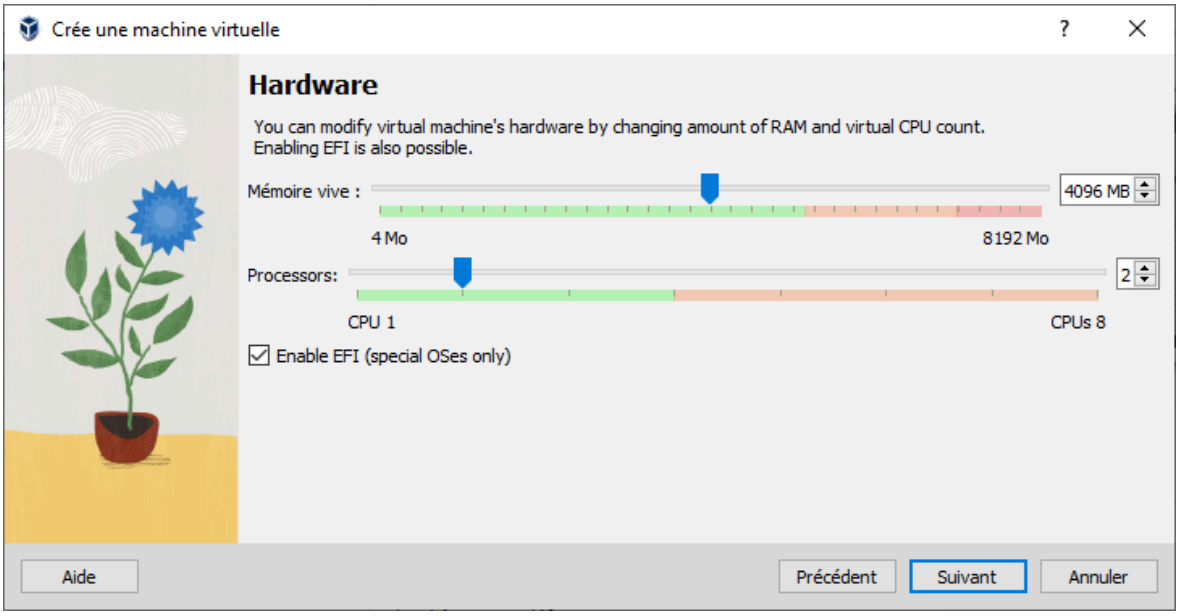

Définir le disque dur virtuel sur une taille raisonnable en fonction des besoins (au moins 32 Go recommandé).

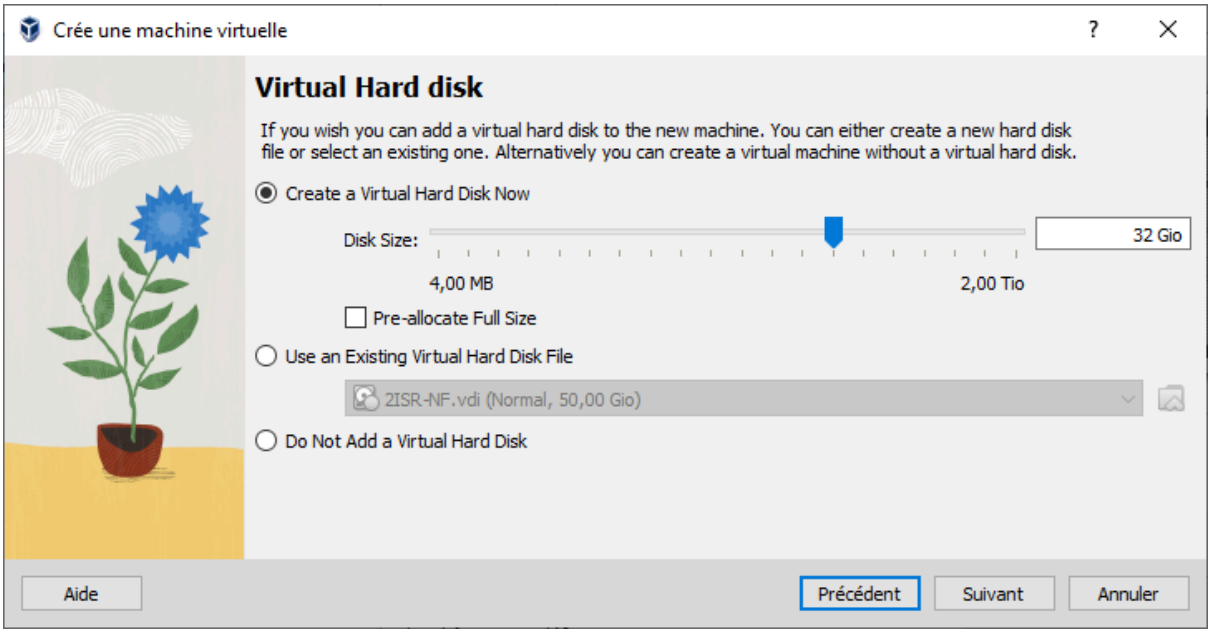

Étape 2 : Montage de l'ISO Windows 10 :

Après avoir créé la machine virtuelle, cliquez sur "Paramètres" puis sur "Stockage".

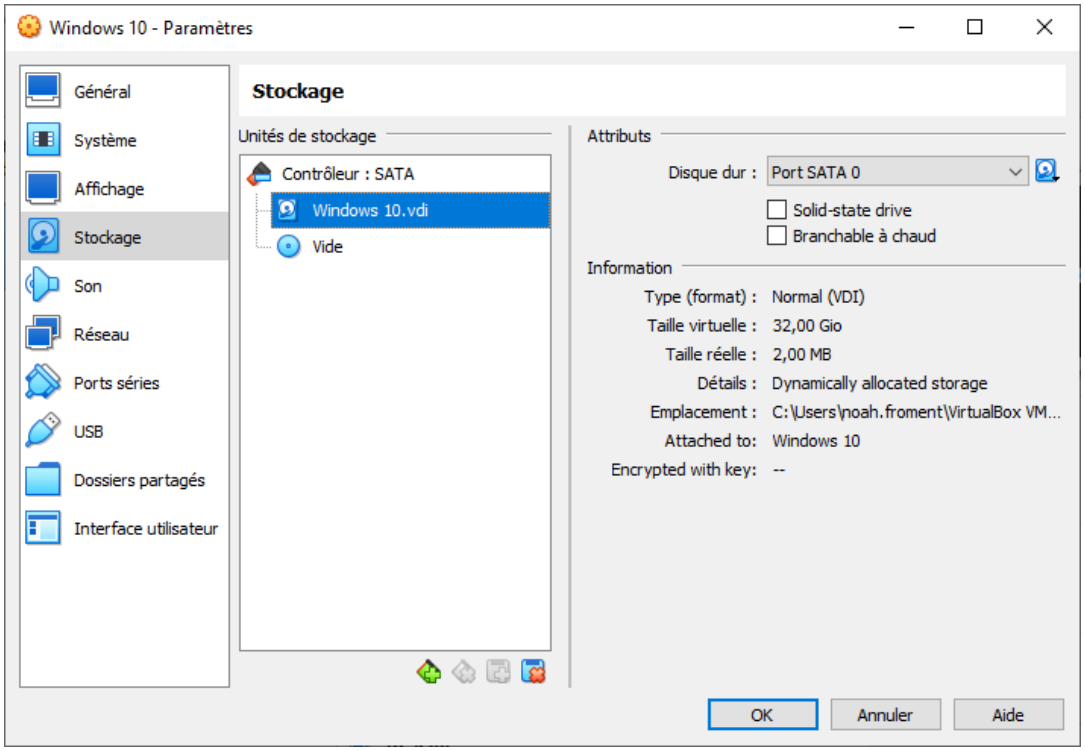

Ajouter un nouveau contrôleur IDE et un lecteur de CD/DVD vide.

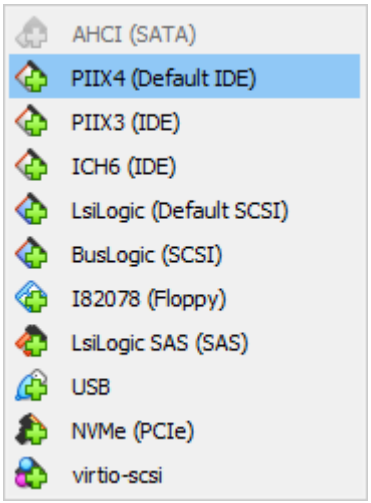

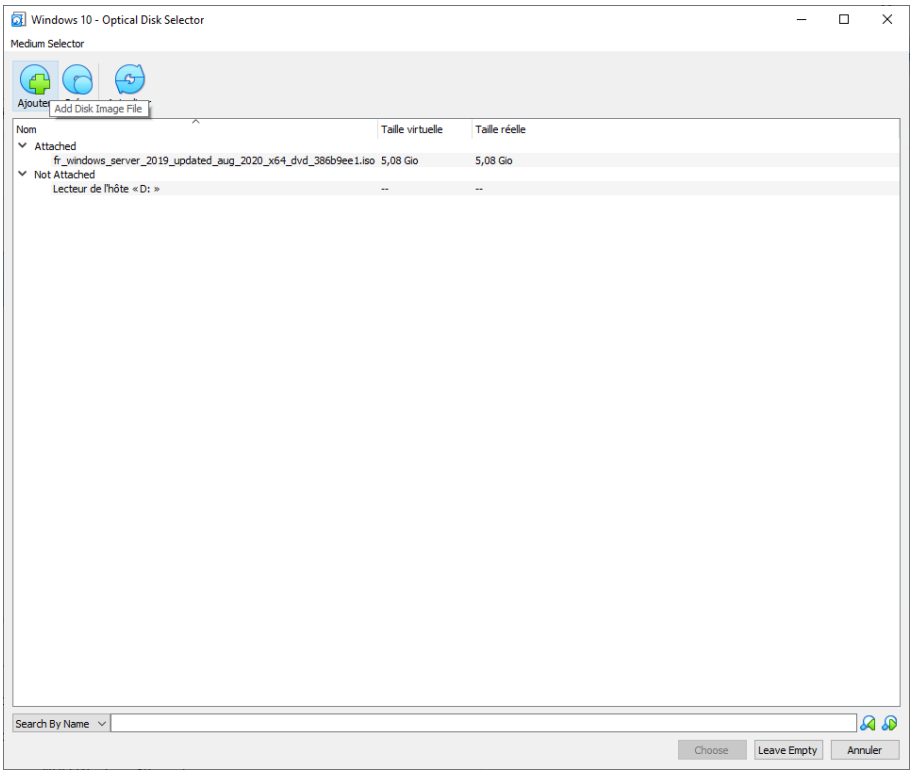

Cliquer sur l'icône du CD et sélectionnez "Choisir un fichier d'image optique".

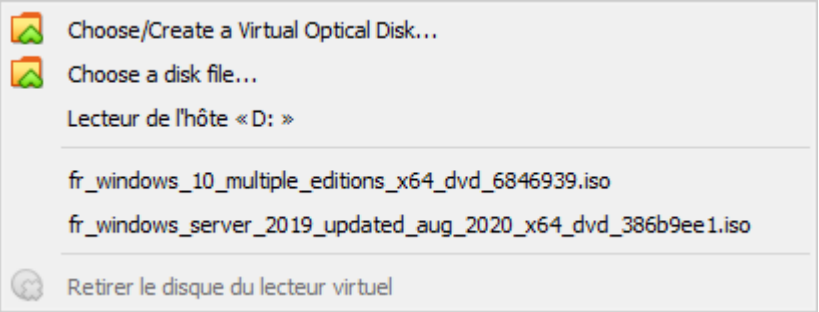

Choisir l'ISO Windows 10.

Démarrer la machine virtuelle avec l'ISO Windows 10 monté et suivre les instructions à l'écran pour installer Windows 10.

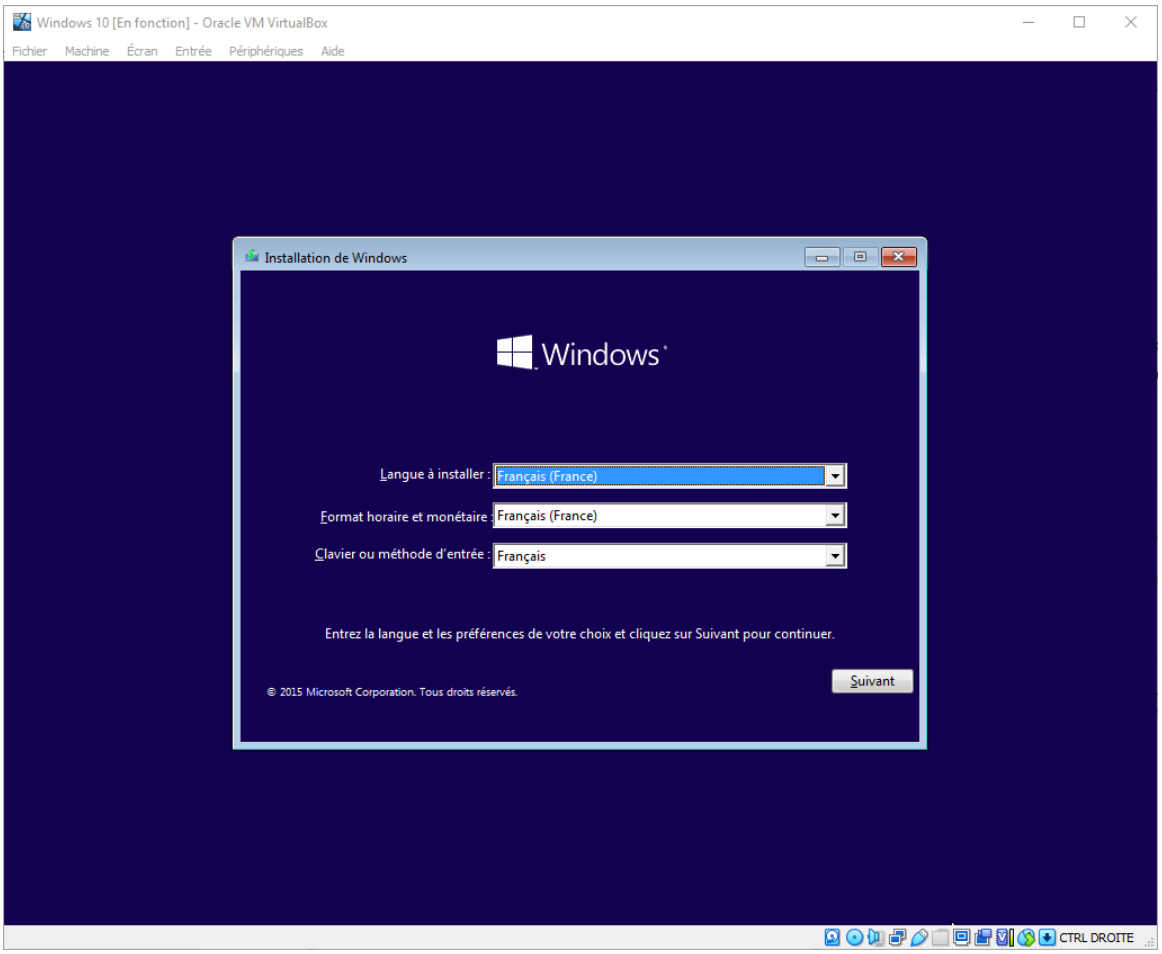

Pendant l'installation, choisissez l'option "Installation personnalisée".

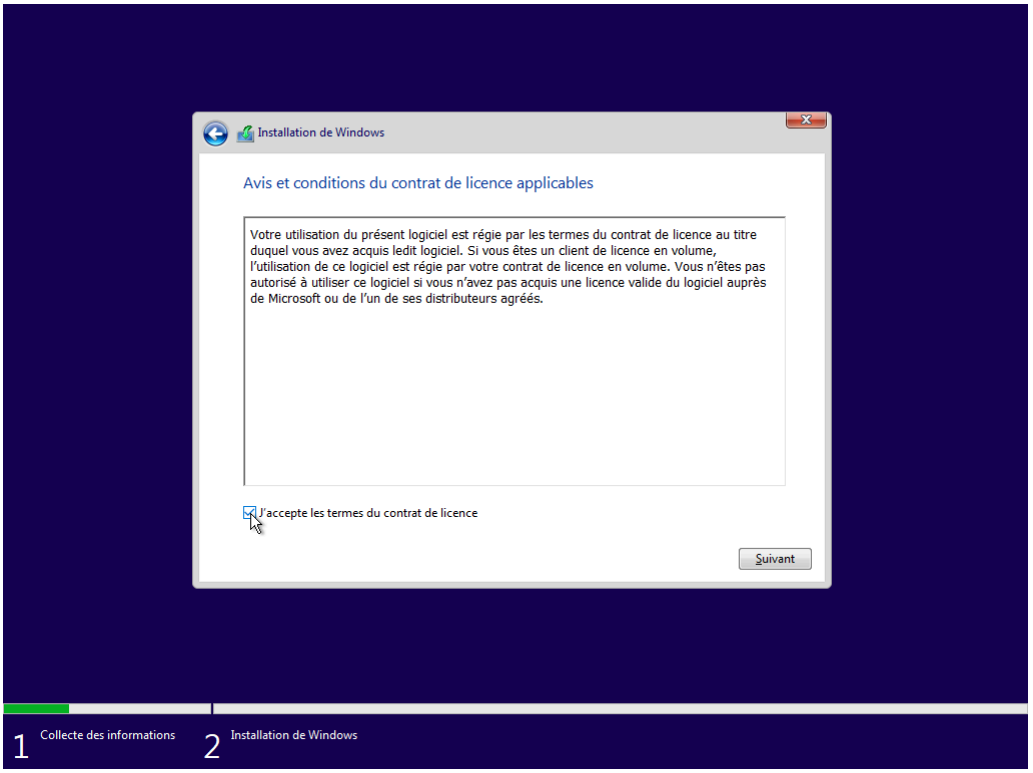

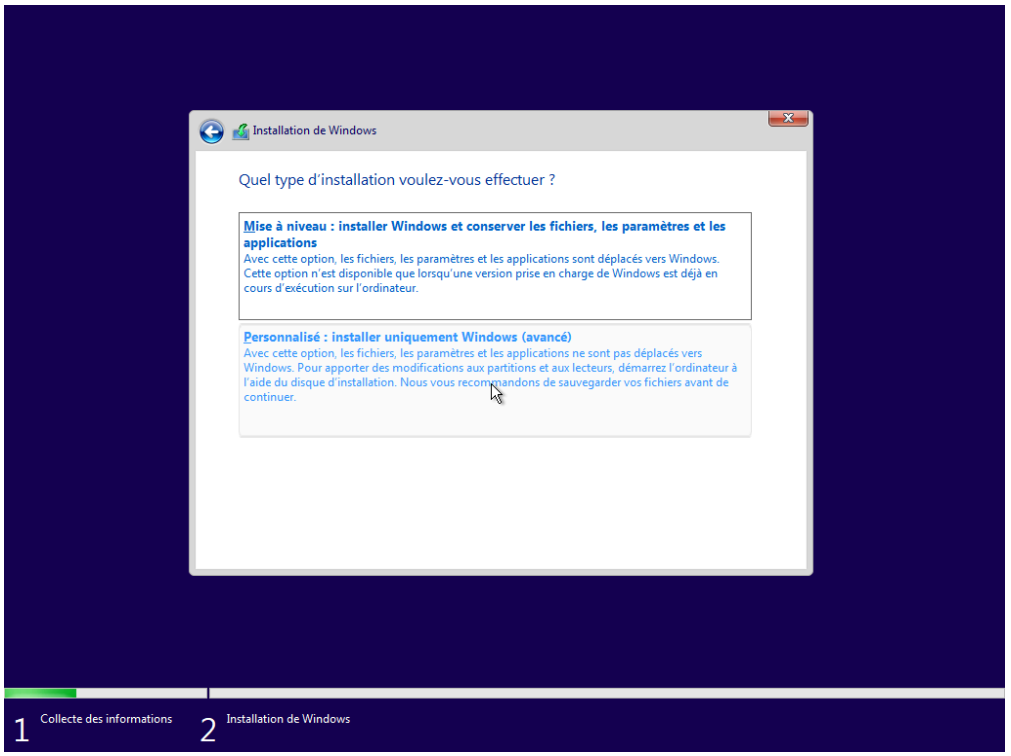

Sélectionner le disque dur virtuel de la machine virtuelle et formater-le.

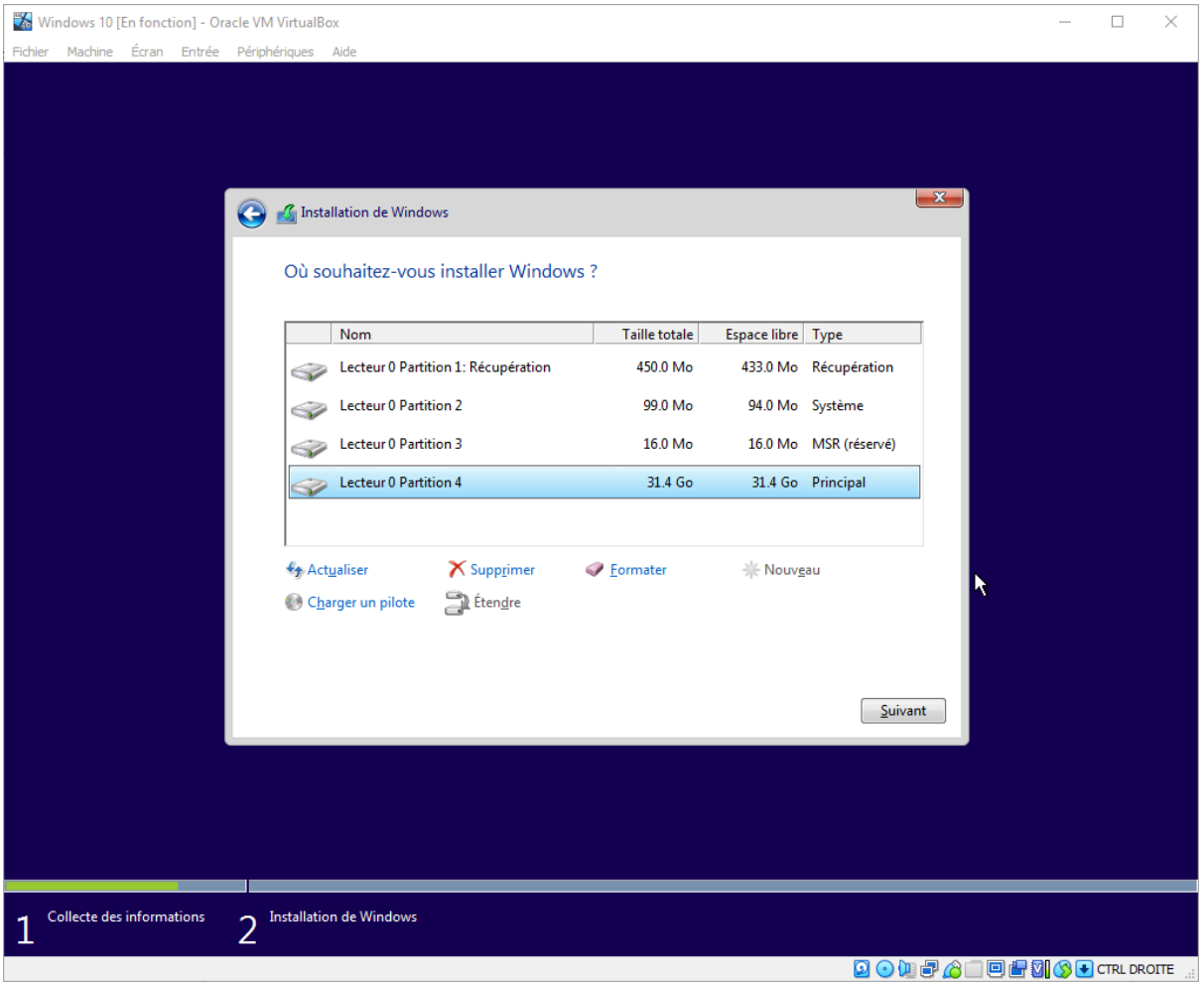

Installer Windows 10.

Étape 3 : Télécharger les logiciels et les installer sur le poste maître

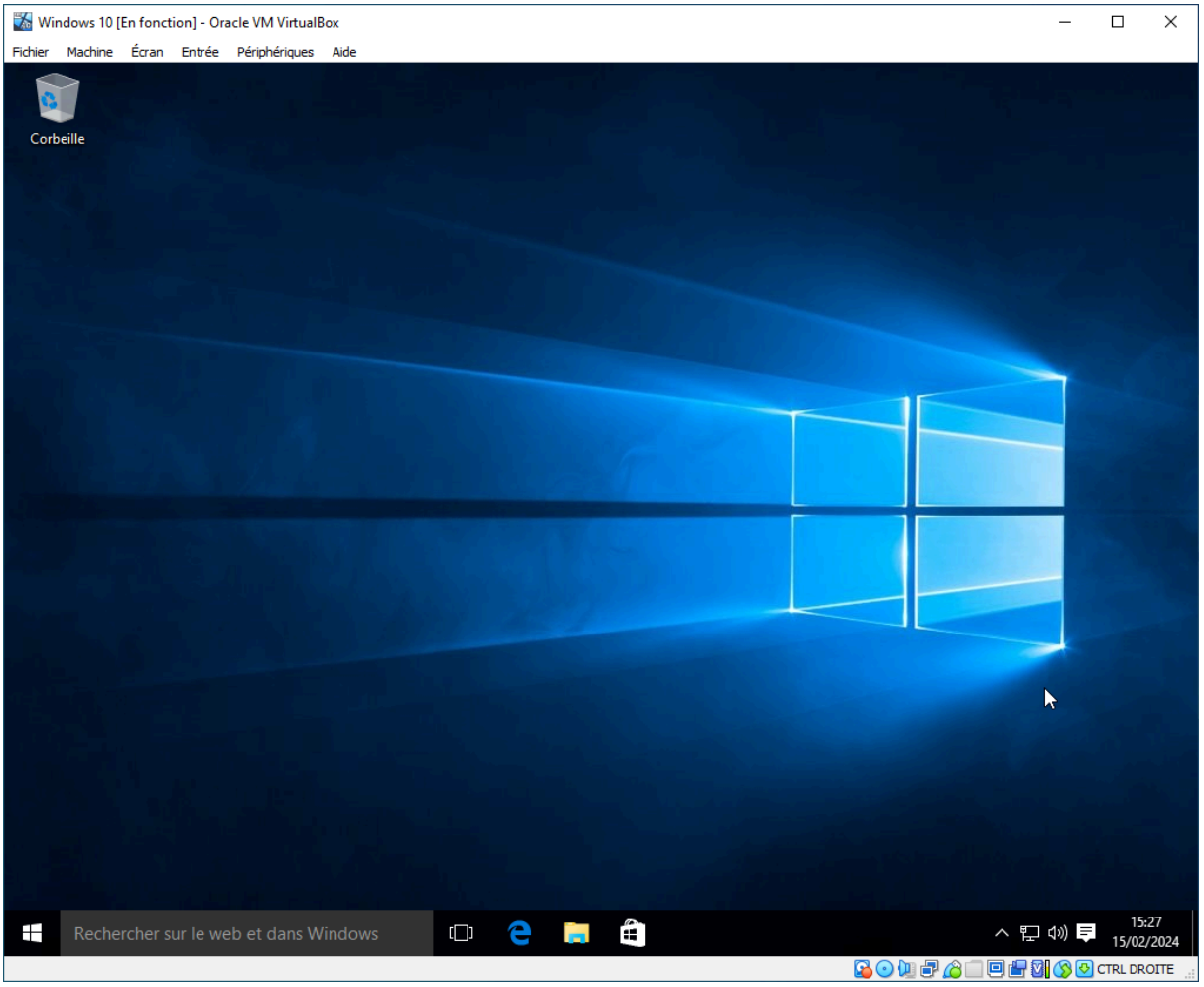

- Téléchargez des logiciels (Je conseille https://ninite.com/ pour installer)

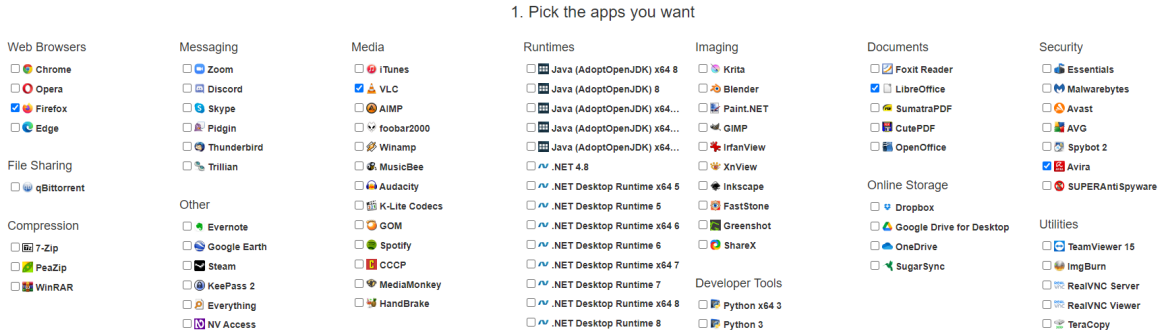

Ou sur les site propriétaire :
Firefox : https://www.mozilla.org/fr/firefox/new/
LibreOffice : https://www.libreoffice.org/download/libreoffice-stable/
Lecteur PDF : https://get.adobe.com/fr/reader/
VLC Media Player : https://www.videolan.org/vlc/
Avira : https://www.avira.com/fr-antivirus-free-acq

Une fois séléctionner sur https://ninite.com/, télécherger l'executable puis le lancer

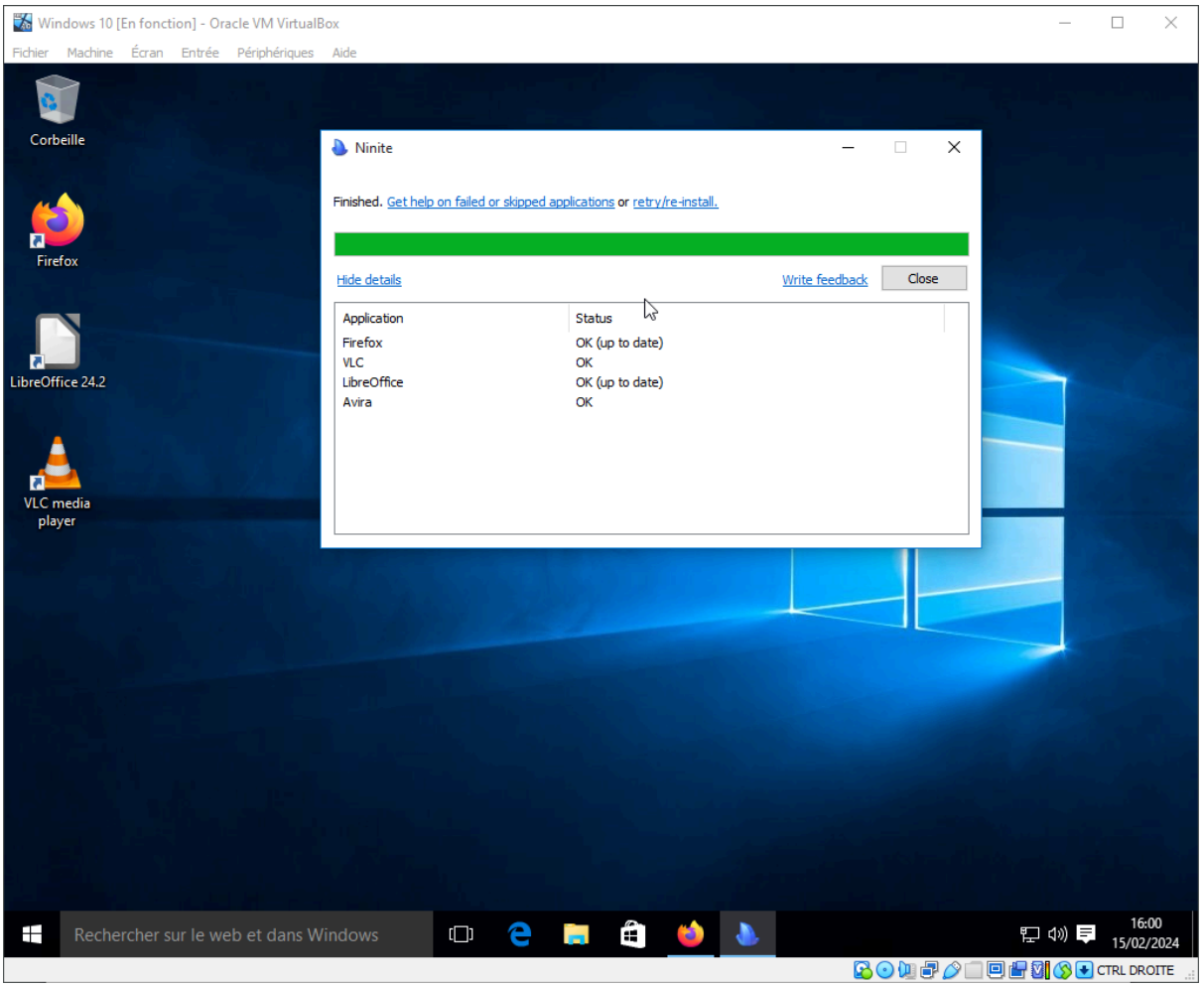

Étape 4 : Créer un compte utilisateur local "Administrateur"

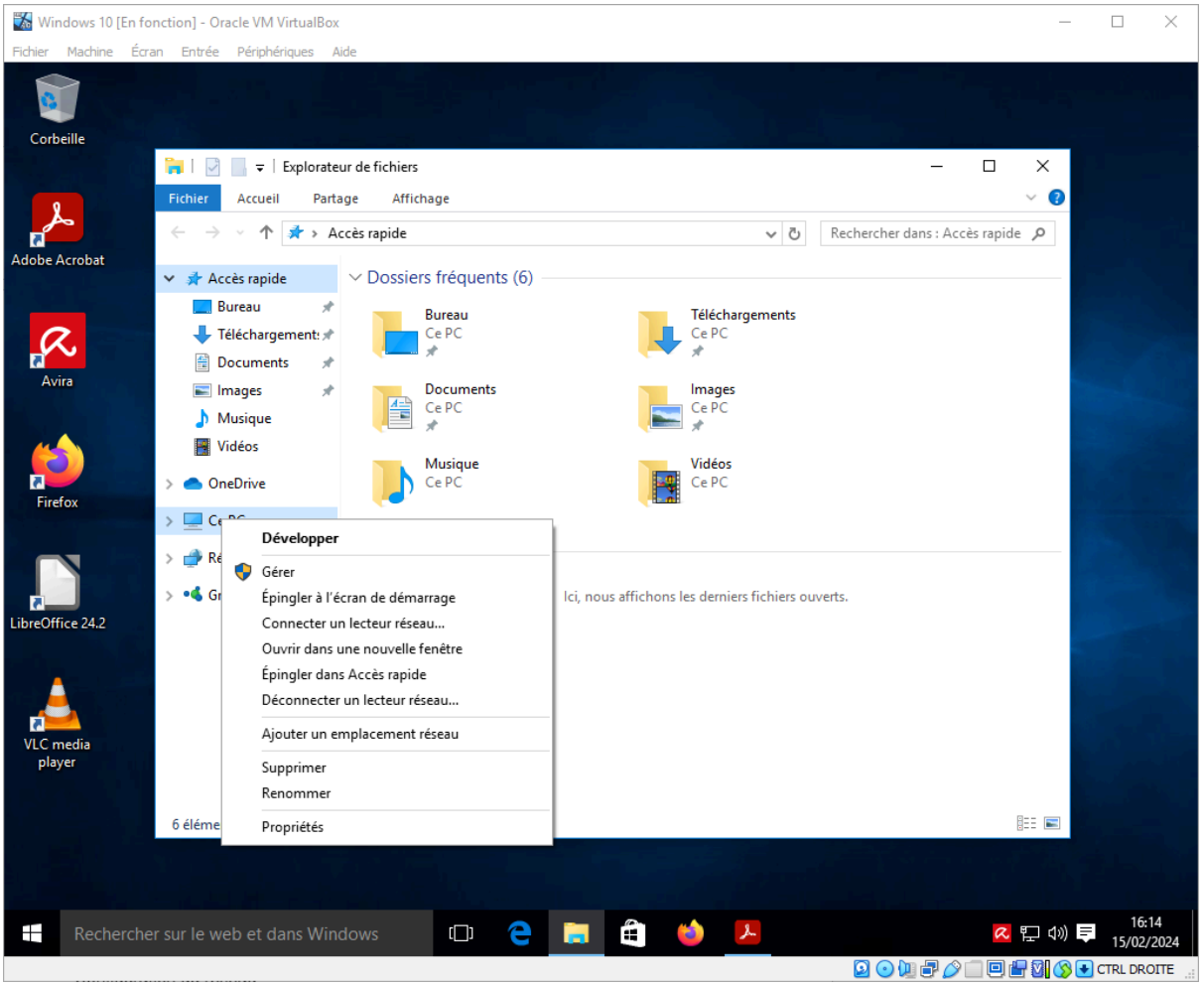

Clique droit sur “Ce PC” puis “Gérer”

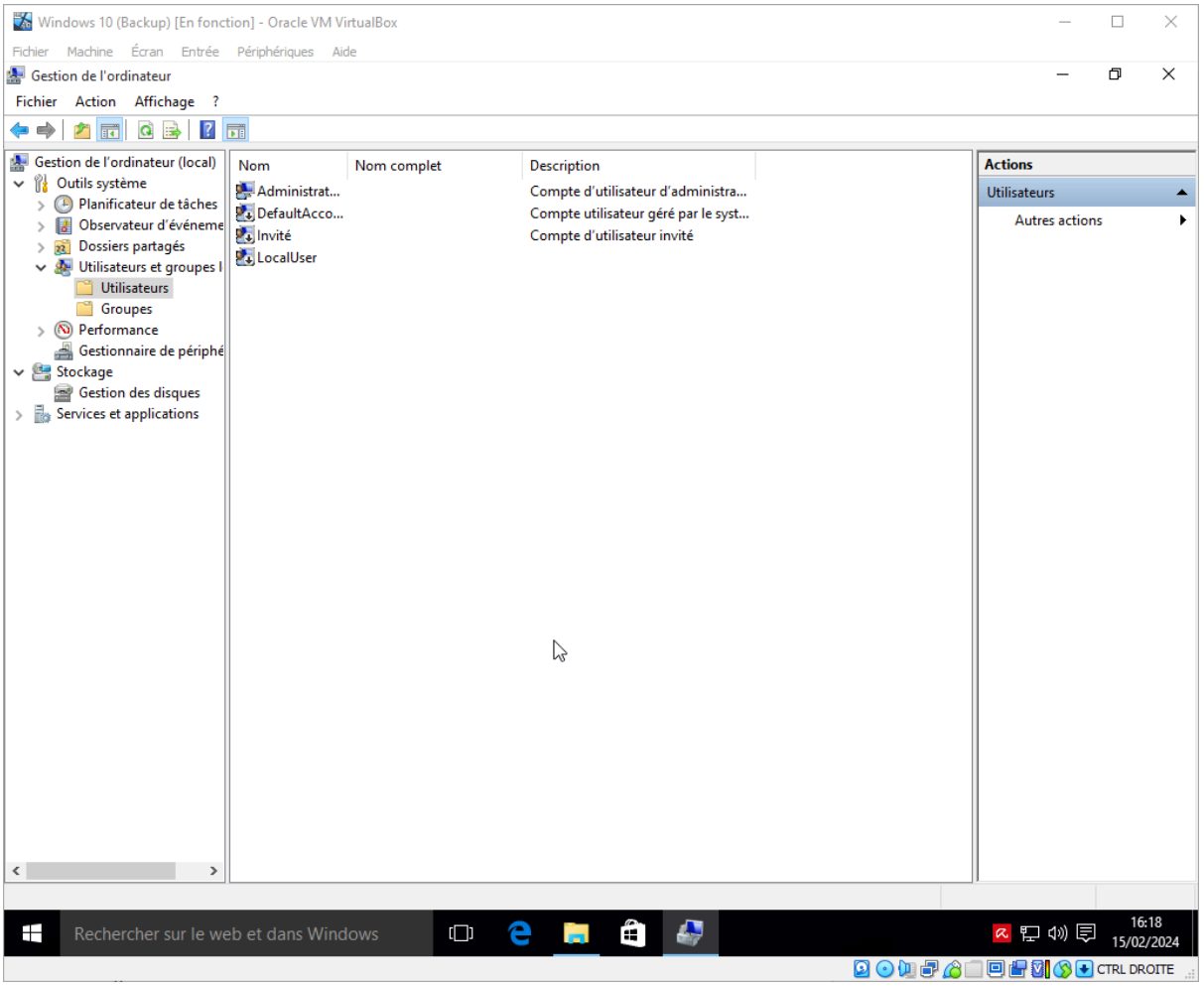

Le compte “Administrateur” doit être activer et les autres doivent être désactivés

Étape 5 : Création d'une image ISO à partir de votre machine virtuelle VirtualBox

Sélectionner la machine virtuelle dans la liste de gauche.
Cliquer sur le bouton "Fichier".

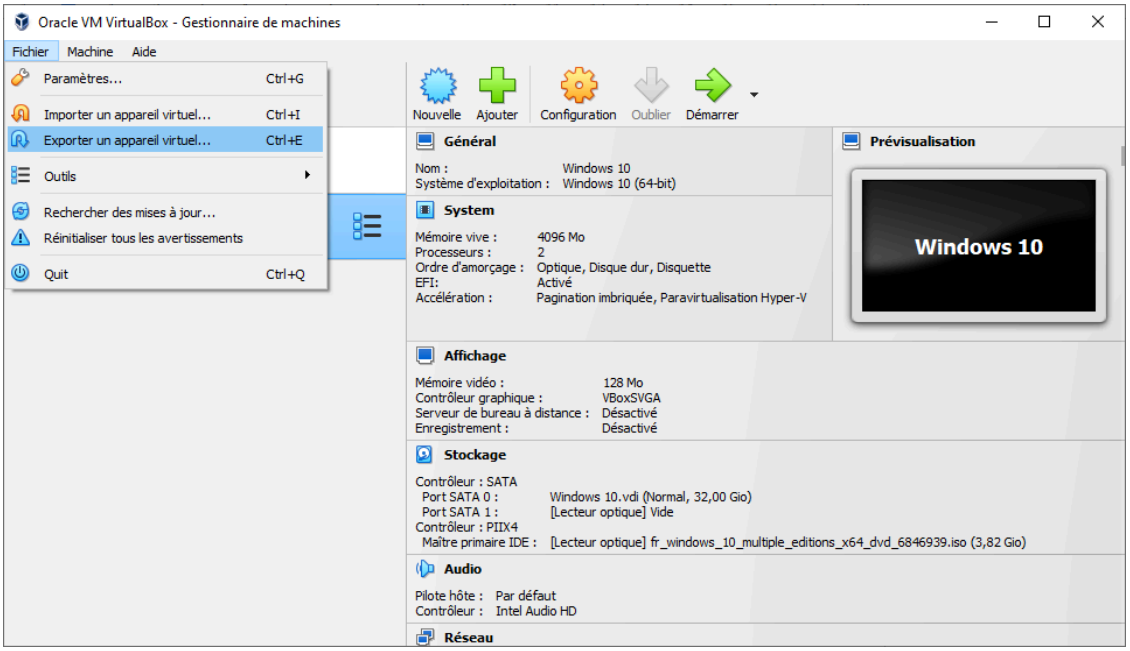

Survolez "Exporter".

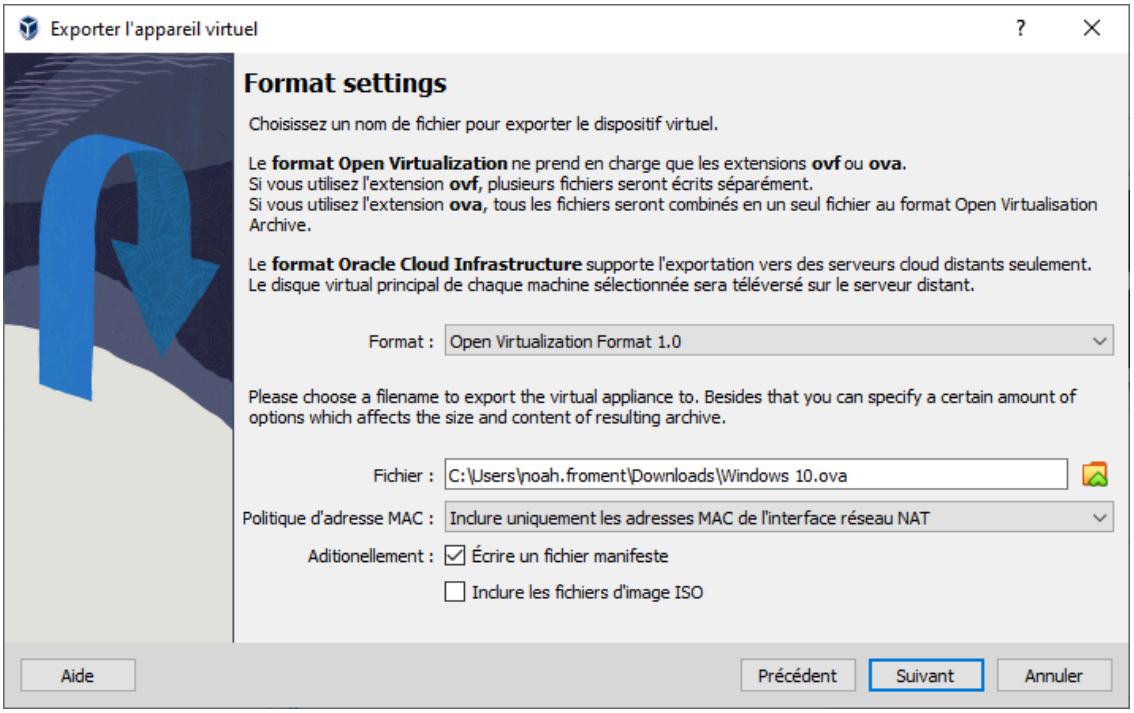

Cliquez sur le bouton "Finish".

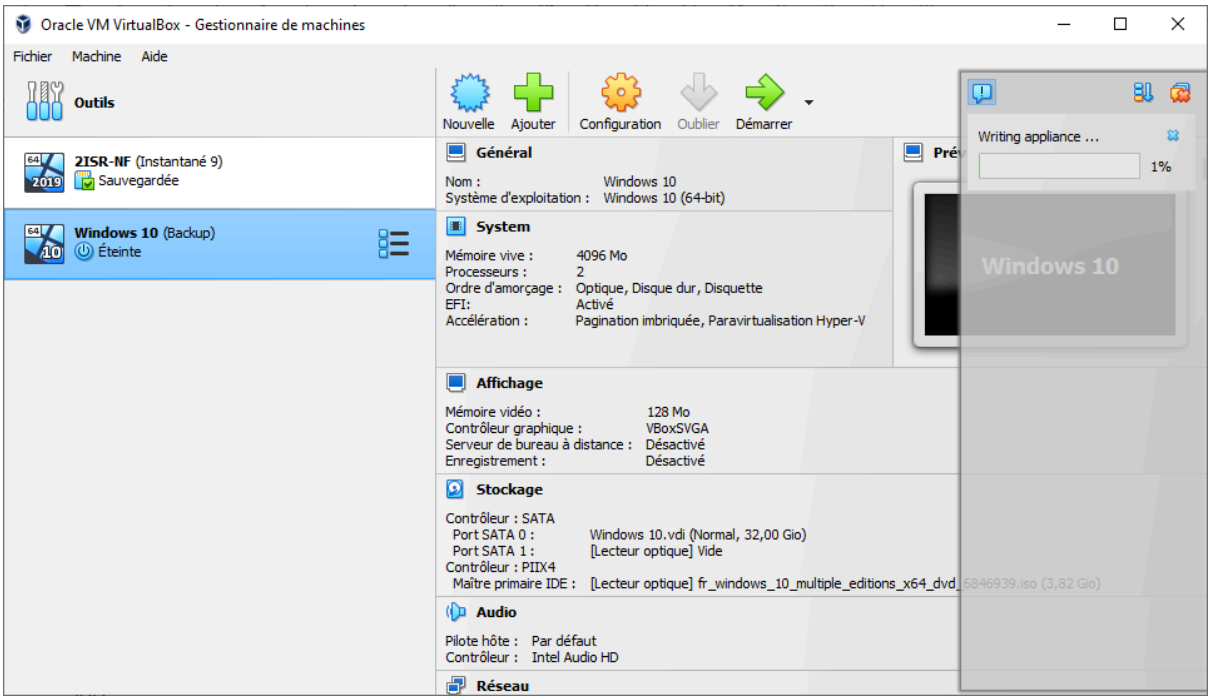

VirtualBox créer un fichier .ova qui contient une image ISO de votre machine virtuelle.