Barec Automatisme

Noah Froment
Joris Texier

Mise en place du service d’authentification et d’annuaire AD sous Windows Serveur

BA01

Présenté par
Noah FROMENT et Joris TEXIER

Version 2
Date de rédaction : 21 Mars 2024

Barec Automatisme

Noah Froment
Joris Texier

Sommaire

Installation du service Active Directory sur Windows Serveur 2019 3
Étape 2 : Ajouter des rôles et des fonctionnalités 4
Étape 3 : Type d'installation 5
Étape 4 : Sélection du serveur 6
Étape 5 : Rôles de serveur 7
Étape 6 : Ajouter des fonctionnalités 8
Étape 7 : Sélectionner les fonctionnalités 8
Étape 8 : AD DS 9
Étape 9 : Confirmez vos sélections 10
Étape 10 : Promouvoir au rang de contrôleur de domaine 10
Étape 11 : Ajouter une nouvelle forêt 11
Étape 12 : Options du contrôleur de domaine 12
Étape 13 : Options DNS 13
Étape 14 : Nom de domaine NetBIOS 14
Étape 15 : Chemins 15
Étape 16 : Examiner les options 16
Étape 17 : Vérification des prérequis 17

Installation du service Active Directory sur Windows Serveur 2019

Étape 1 : Ouvrir le gestionnaire de serveur

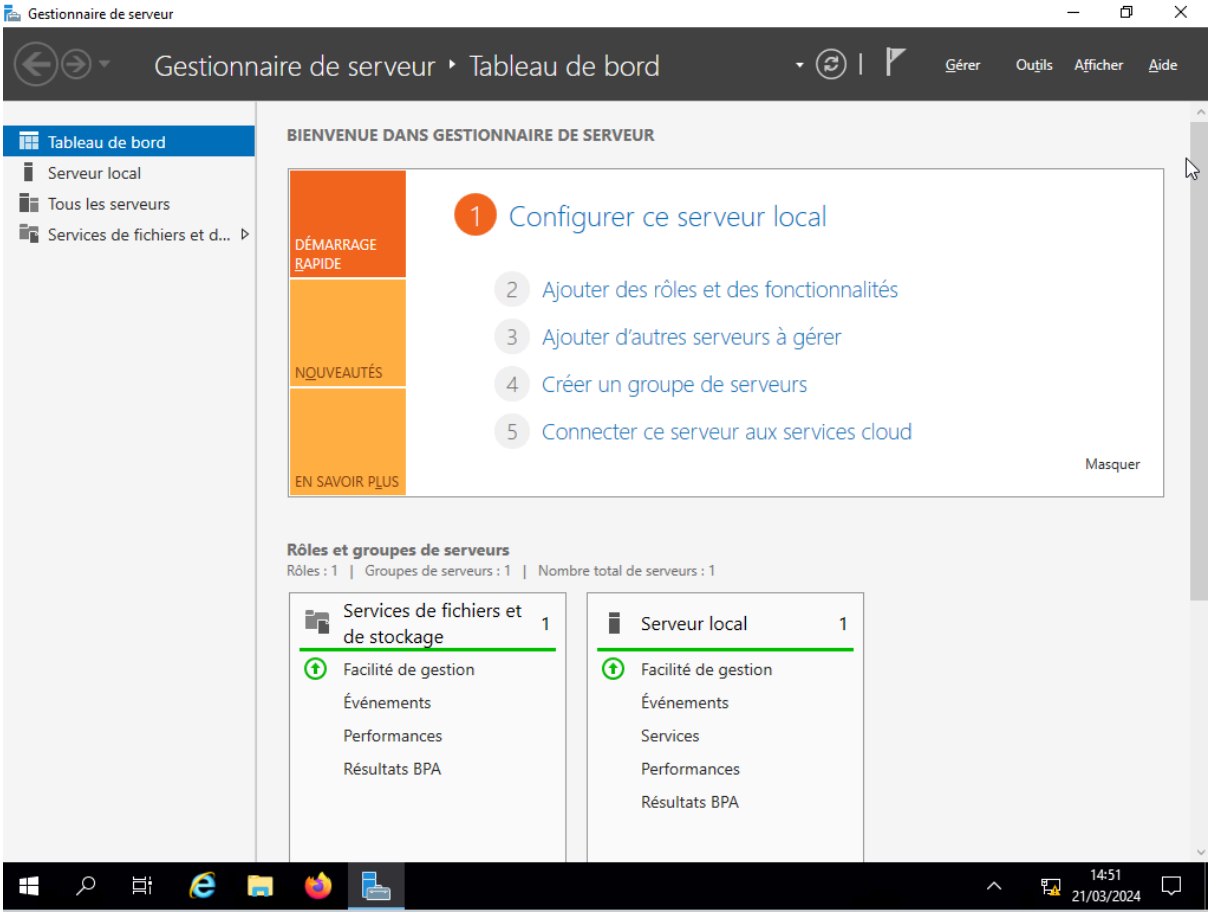

Étape 2 : Ajouter des rôles et des fonctionnalités

Faites un clic droit sur « Gérer » dans la fenêtre « Gestionnaire de serveur » et choisissez « Ajouter des rôles et des fonctionnalités ». Cela ouvrira le « Assistant d'ajout de rôles et de fonctionnalités » qui nous amènera à la partie où nous installons les services de domaine Active Directory. Cliquez sur suivant

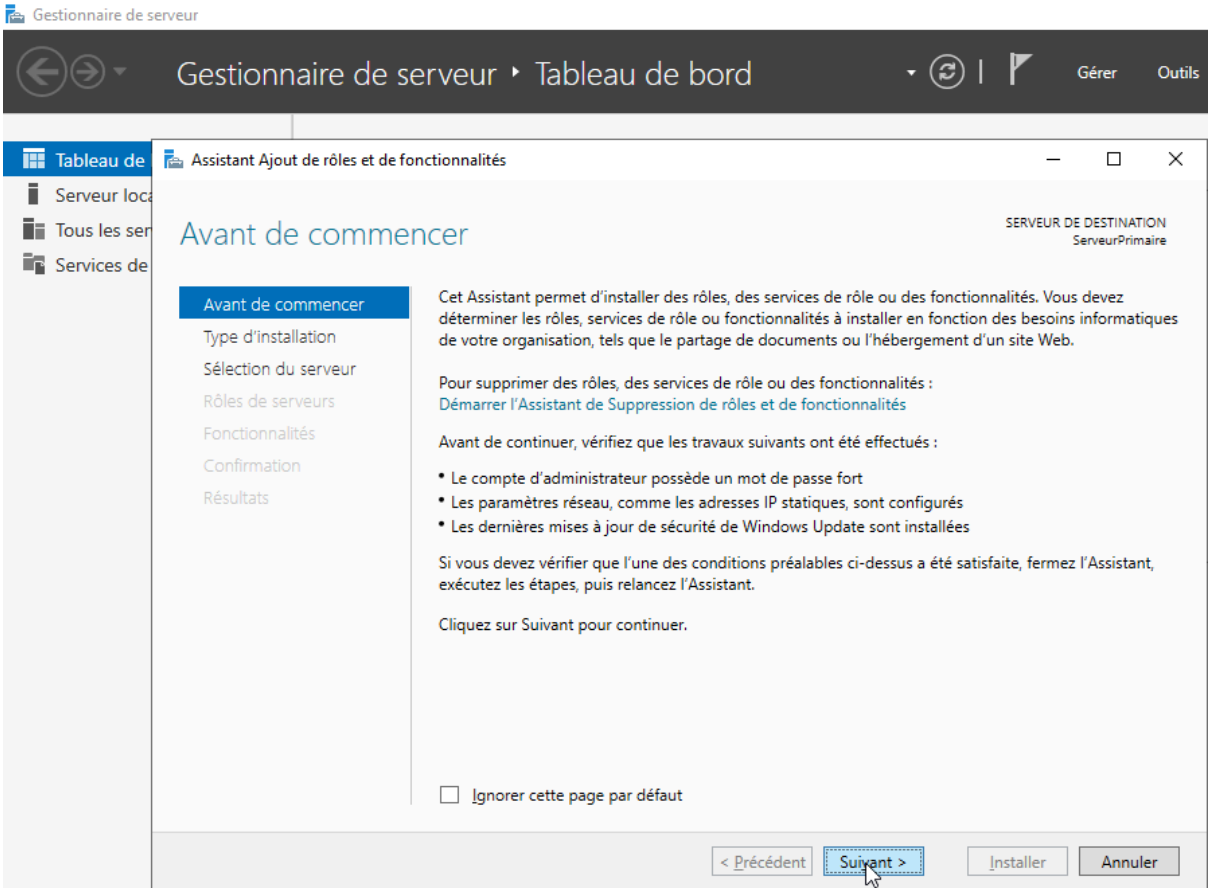

Étape 3 : Type d'installation

Sur le « Type d'installation », laissez le bouton radio « Installation basée sur les rôles ou les fonctionnalités » sélectionné et cliquez sur suivant .

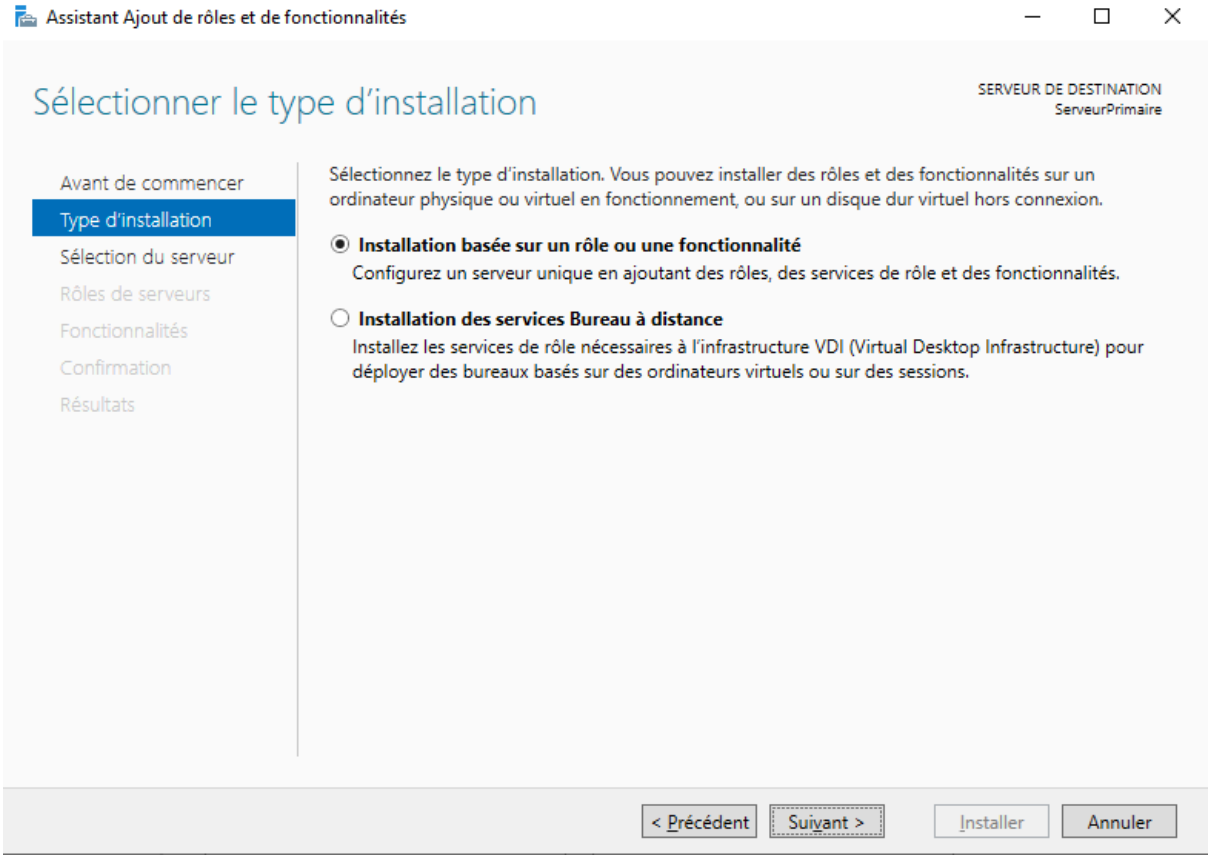

Étape 4 : Sélection du serveur

Sur cette étape intitulée « Sélectionner le serveur de destination », sélectionnez le serveur sur lequel vous souhaitez installer AD DS et cliquez sur suivant. Je vais choisir mon serveur local.

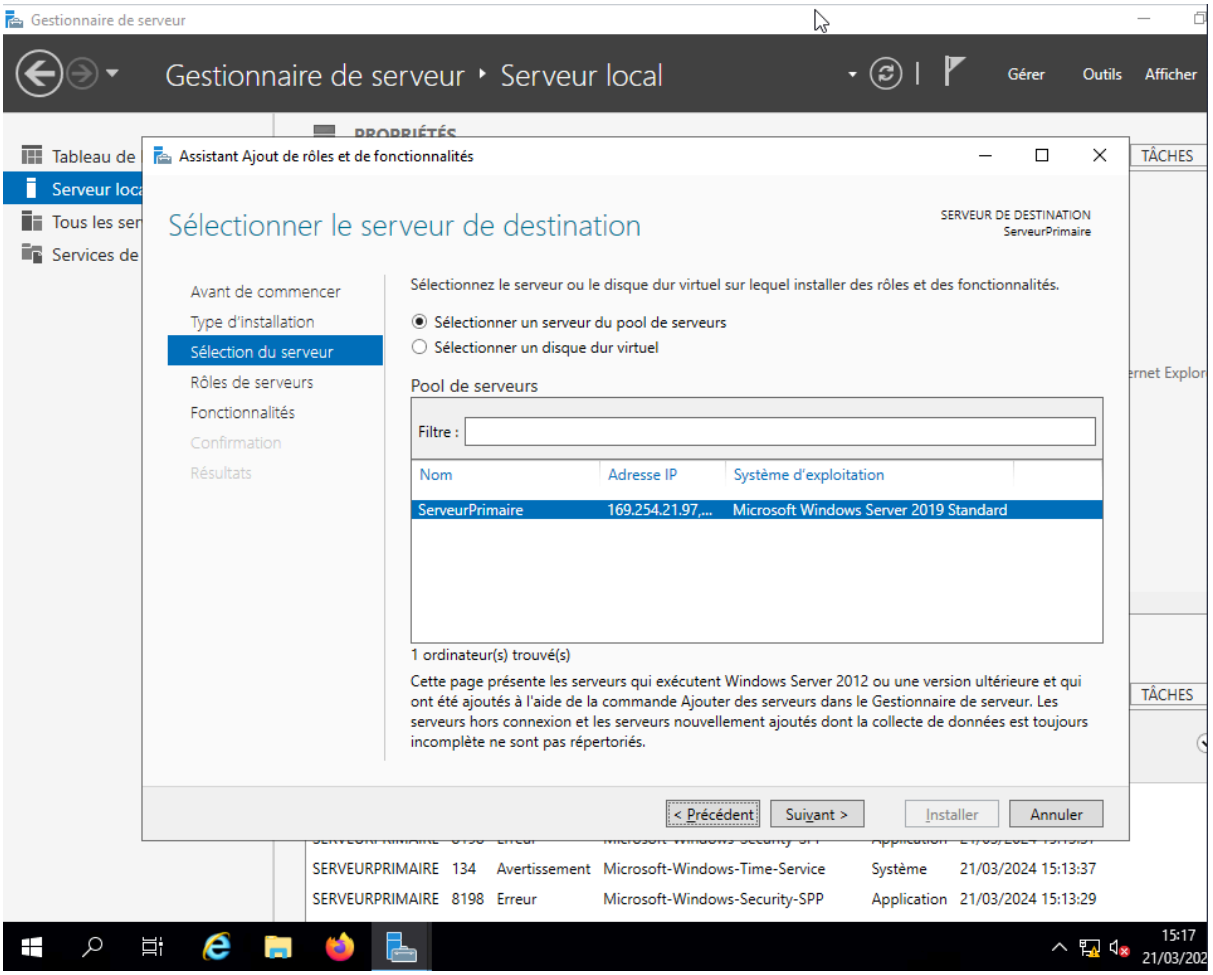

Étape 5 : Rôles de serveur

L'étape précédente vous mènera à la page suivante comme indiqué ci-dessous. Ici, vous verrez de nombreuses options avec une case de liste de contrôle carrée en regard d'elles. Comme vous pouvez le deviner, nous allons choisir « Services de domaine Active Directory ».

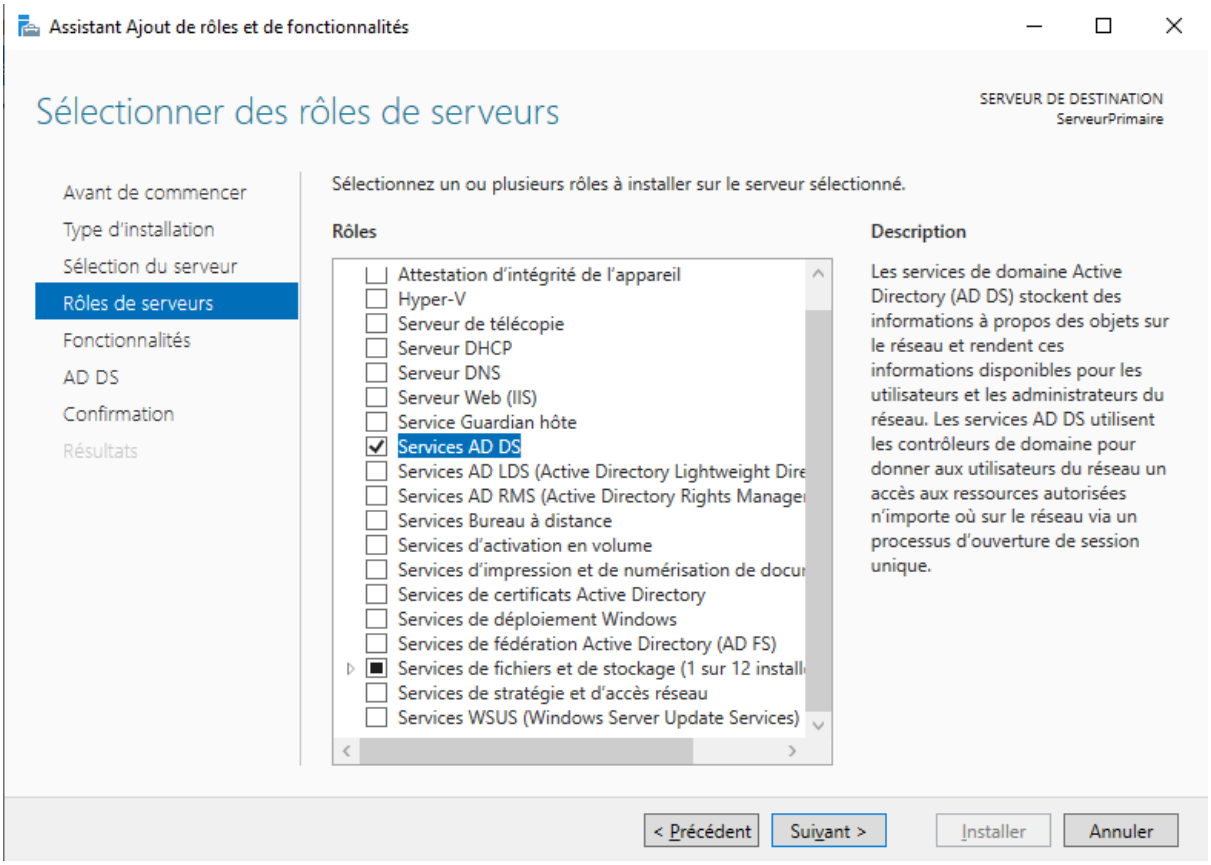

Étape 6 : Ajouter des fonctionnalités

Dès que vous choisissez cette option, une nouvelle partie apparaît. Sur la page, cliquez simplement sur l'onglet « Ajouter des fonctionnalités » et appuyez sur « Suivant »

Étape 7 : Sélectionner les fonctionnalités

Sur la page suivante après l'étape 6 intitulée « Sélectionner les fonctionnalités », appuyez simplement sur « Suivant » pour vous diriger vers les installations d'AD DS.

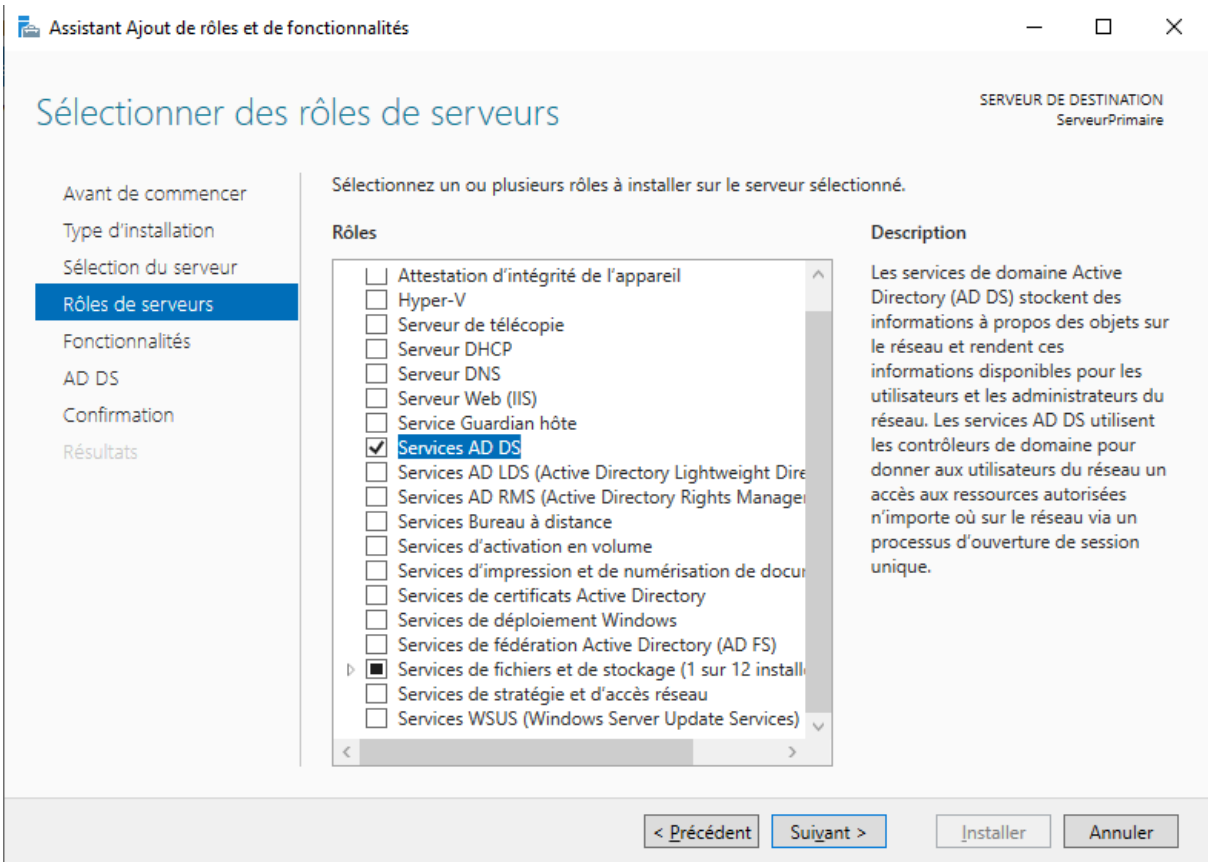

Étape 8 : AD DS

Comme indiqué ci-dessous, la page suivante intitulée « Services de domaine Active Directory » vous sera présentée . Ici, cliquez sur « Suivant »

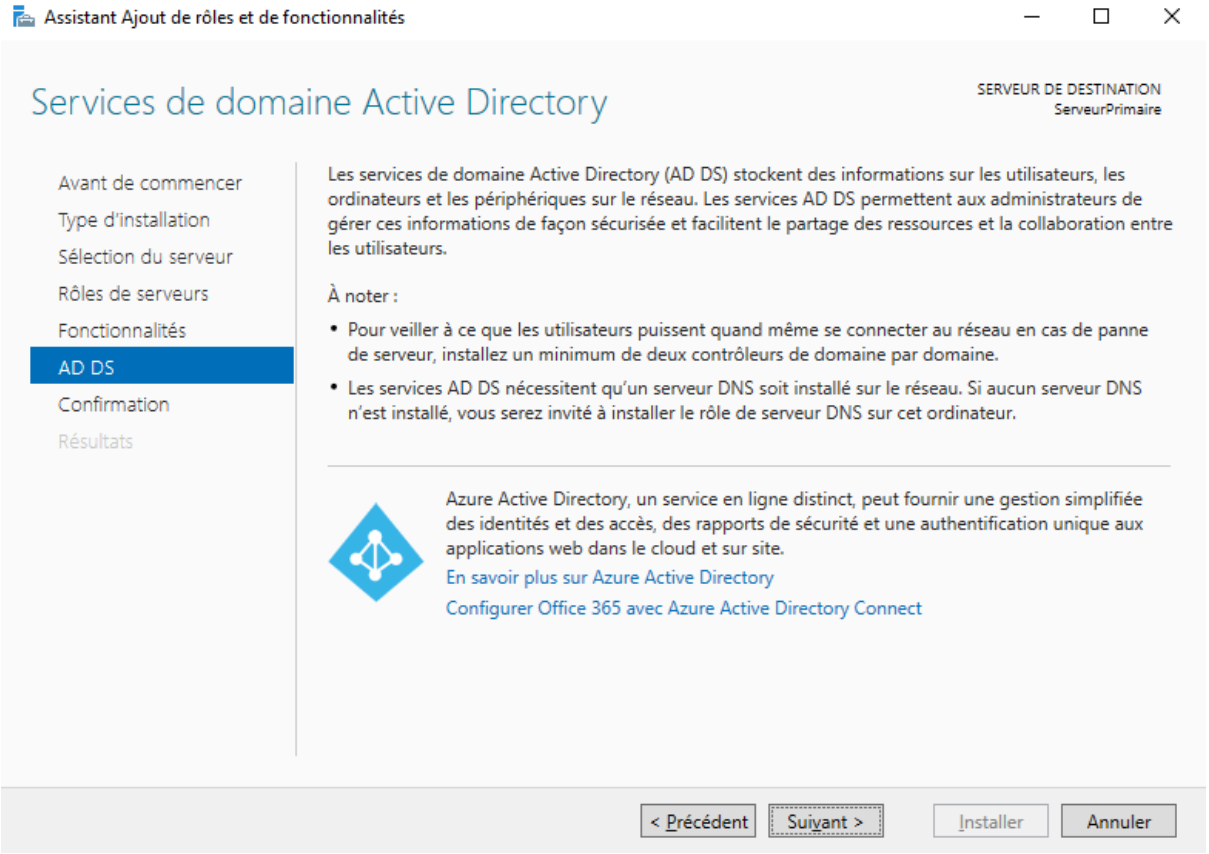

Étape 9 : Confirmez vos sélections

La page suivante concerne la confirmation de ce que vous devez installer avant de les installer réellement. Si vous êtes sûr de ce que vous avez choisi, cliquez sur installer. Vous pouvez éventuellement choisir l'option qui redémarre le serveur chaque fois que nécessaire. Cliquez sur fermer une fois que c'est fait.

Étape 10 : Promouvoir au rang de contrôleur de domaine

Une fois l'installation des services de domaine Active Directory terminée, la dernière étape consiste à le promouvoir en contrôleur de domaine. Accédez au Gestionnaire de serveur où vous remarquerez une notification d'exclamation jaune à côté de l'onglet « Gérer », comme indiqué ci-dessous. Cliquez dessus et choisissez « Promouvoir ce serveur en contrôleur de domaine »

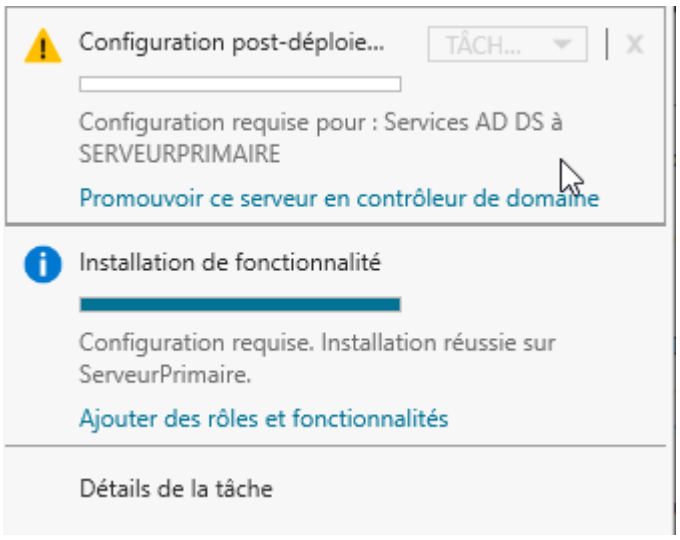

Étape 11 : Ajouter une nouvelle forêt

Une nouvelle fenêtre intitulée « Assistant de configuration des services de domaine Active Directory », comme indiqué ci-dessous, apparaîtra. Nous allons ajouter une nouvelle forêt , mais si vous souhaiteriez faire quelque chose de différent dans cette étape, vous êtes libre de choisir les autres options. Ajoutez le nom de domaine racine de votre organisation. Cliquez sur « Suivant » après avoir fait votre choix.

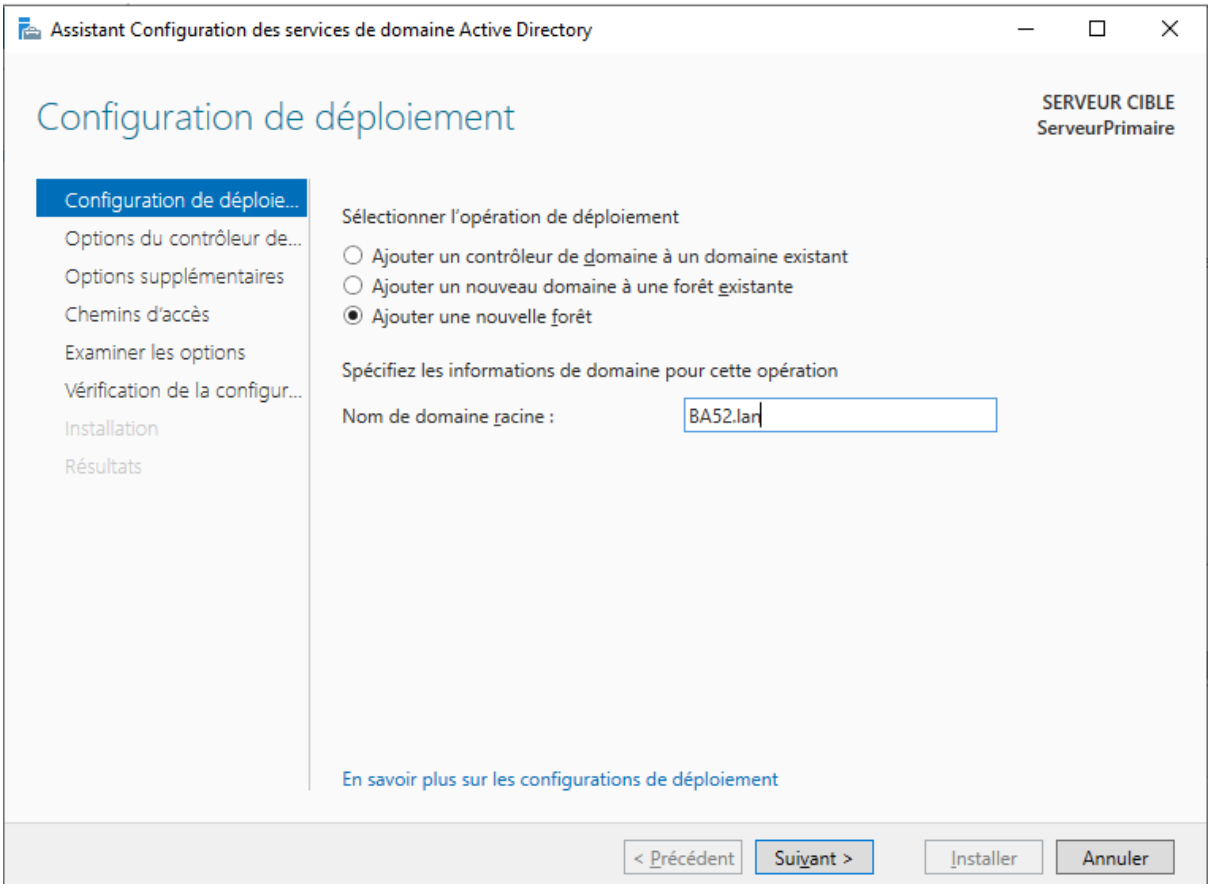

Étape 12 : Options du contrôleur de domaine

Dans les options du contrôleur de domaine, laissez les valeurs par défaut cochées et saisissez votre mot de passe. Après cela, cliquez sur « Suivant ».

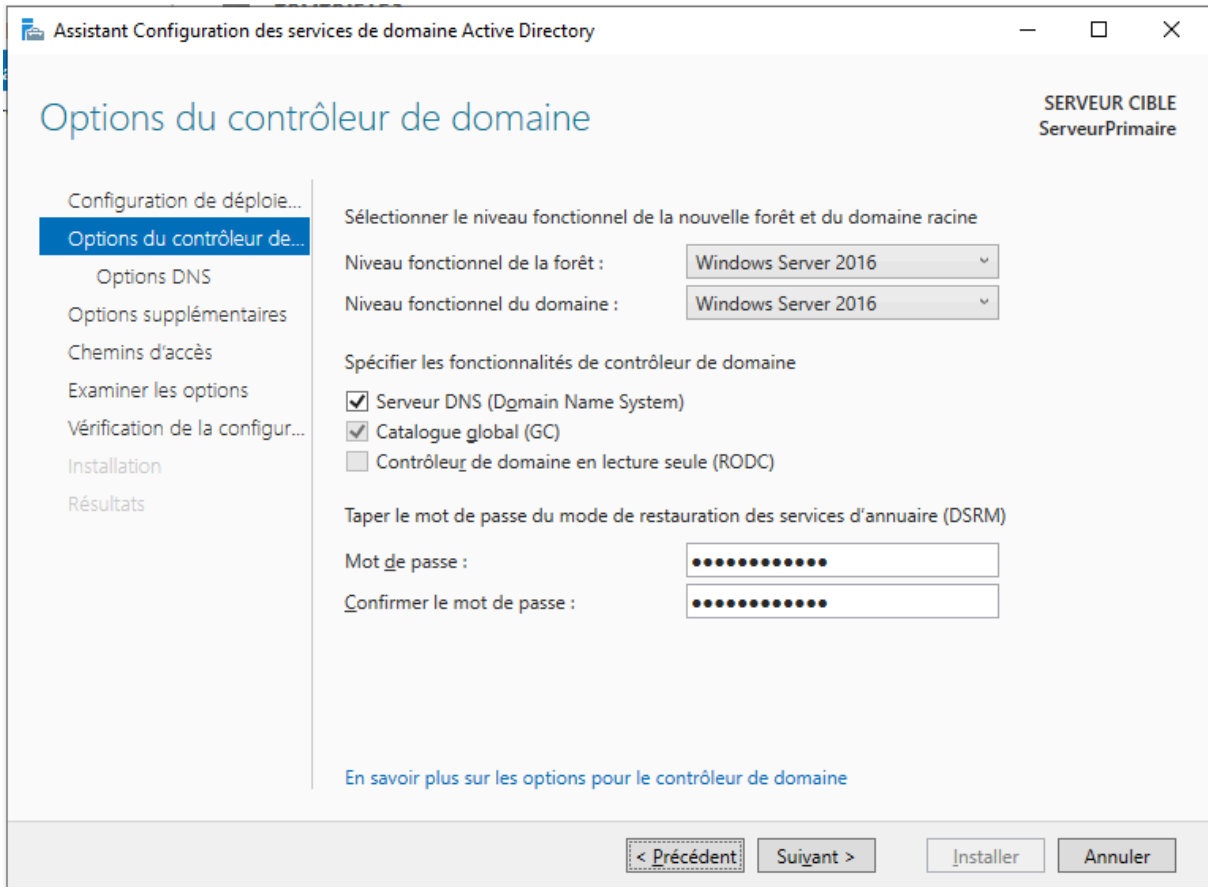

Étape 13 : Options DNS

Sur la page suivante (Options DNS), vous verrez probablement une erreur en haut avec les mots « Une délégation pour ce serveur DNS ne peut pas être créée car le serveur de noms de zone parent faisant autorité est introuvable ». Ignorez-le et cliquez sur « Suivant »

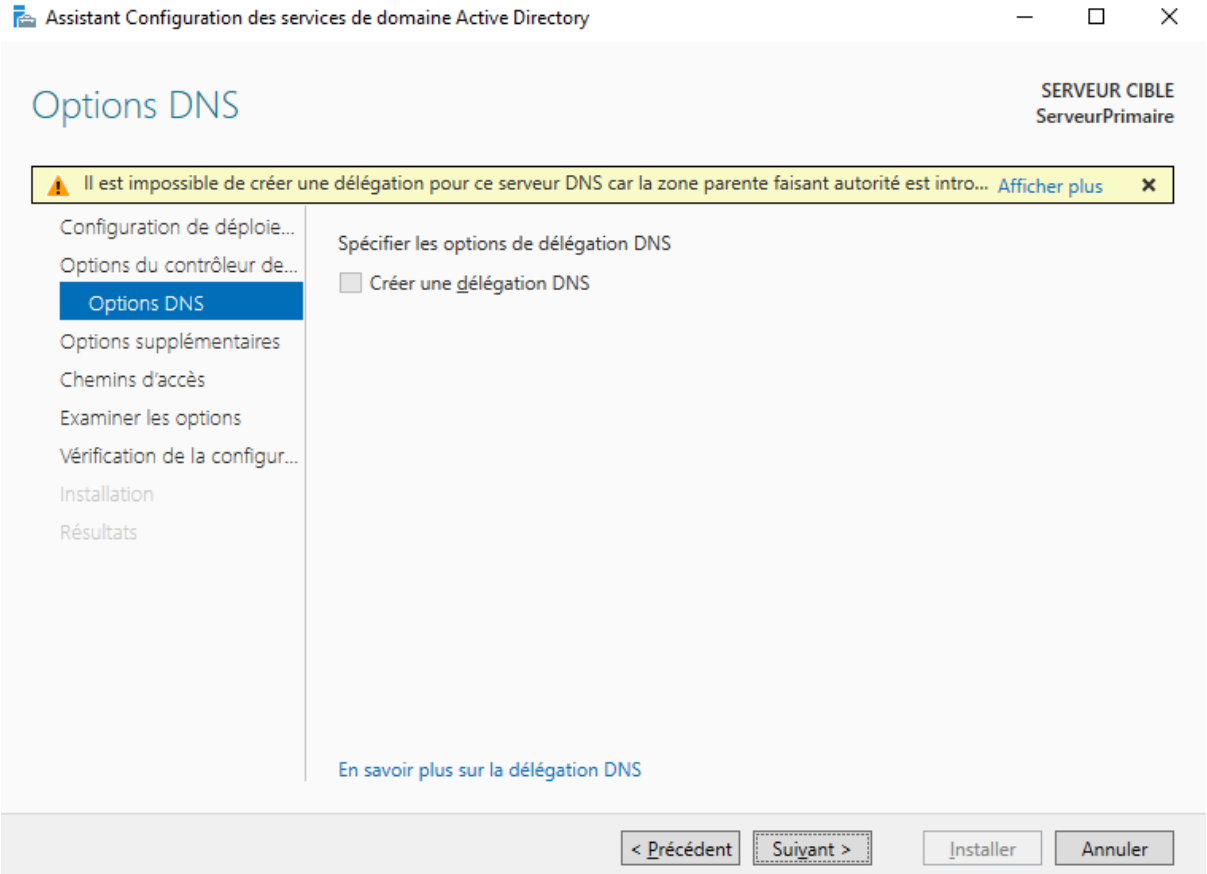

Étape 14 : Nom de domaine NetBIOS

Sur la page suivante, laissez le nom de domaine NetBIOS par défaut ou vous pouvez le modifier à condition qu'il ne dépasse pas 15 caractères. Cliquez ensuite sur « Suivant ».

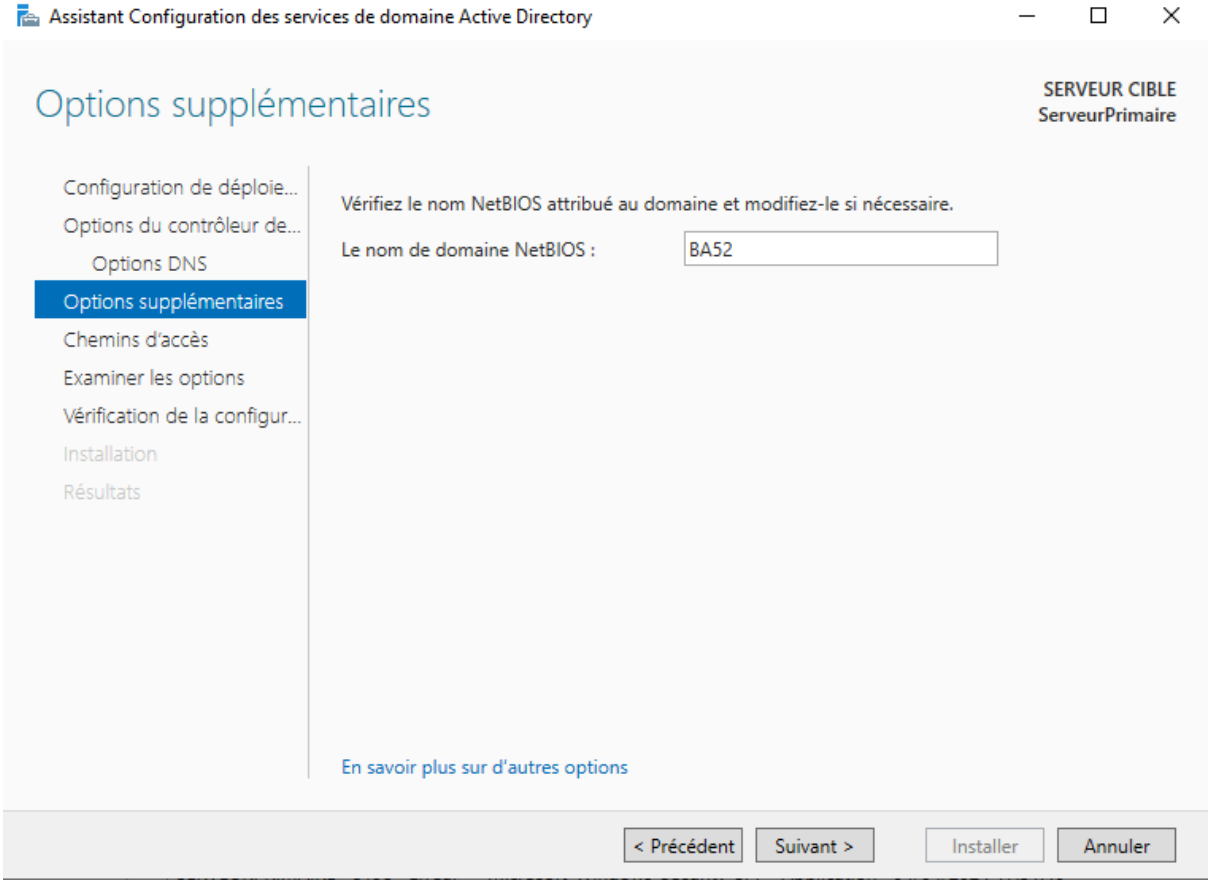

Étape 15 : Chemins

Laissez les chemins par défaut et cliquez sur « Suivant » comme indiqué ci-dessous.

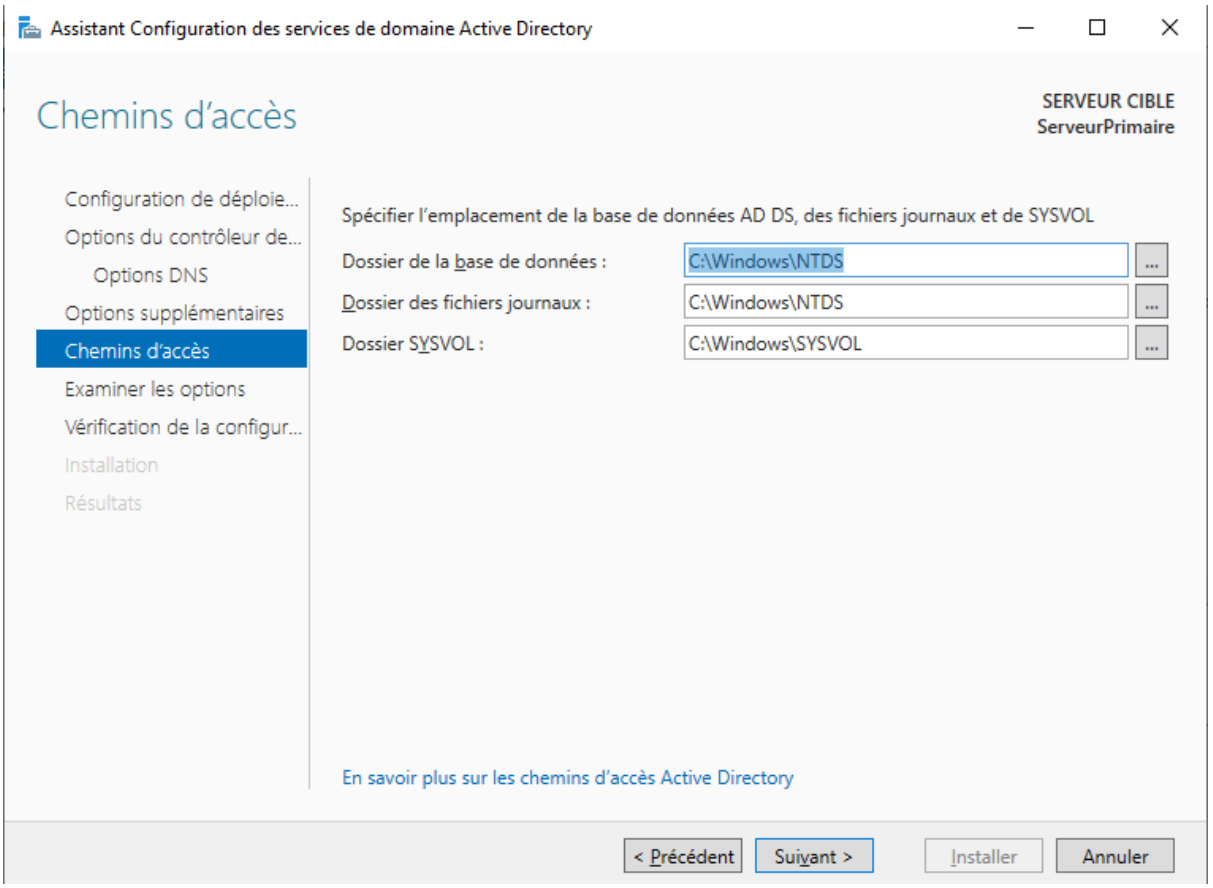

Étape 16 : Examiner les options

Dans cette étape, le serveur vous permet de revoir ce que vous avez fait jusqu'à présent. Si vous êtes bon avec les sélections que vous avez faites. Appuyez sur « Suivant ».

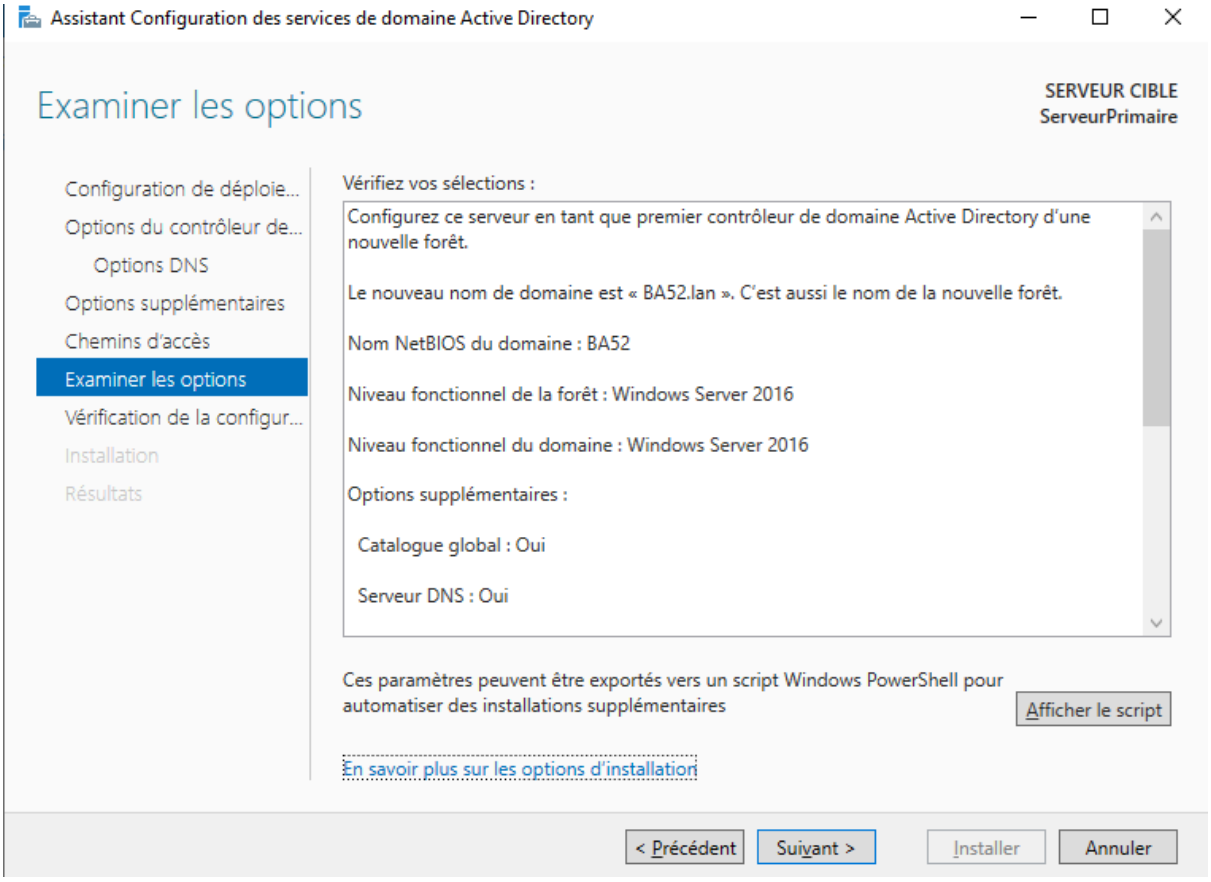

Étape 17 : Vérification des prérequis

Dans cette étape, les conditions préalables seront validées avant l'installation des services de domaine Active Directory. Si vous obtenez des erreurs ici, veuillez les examiner et corriger tout ce qui a été fait dans les étapes précédentes. Si tout va bien, cliquez sur « Installer ».

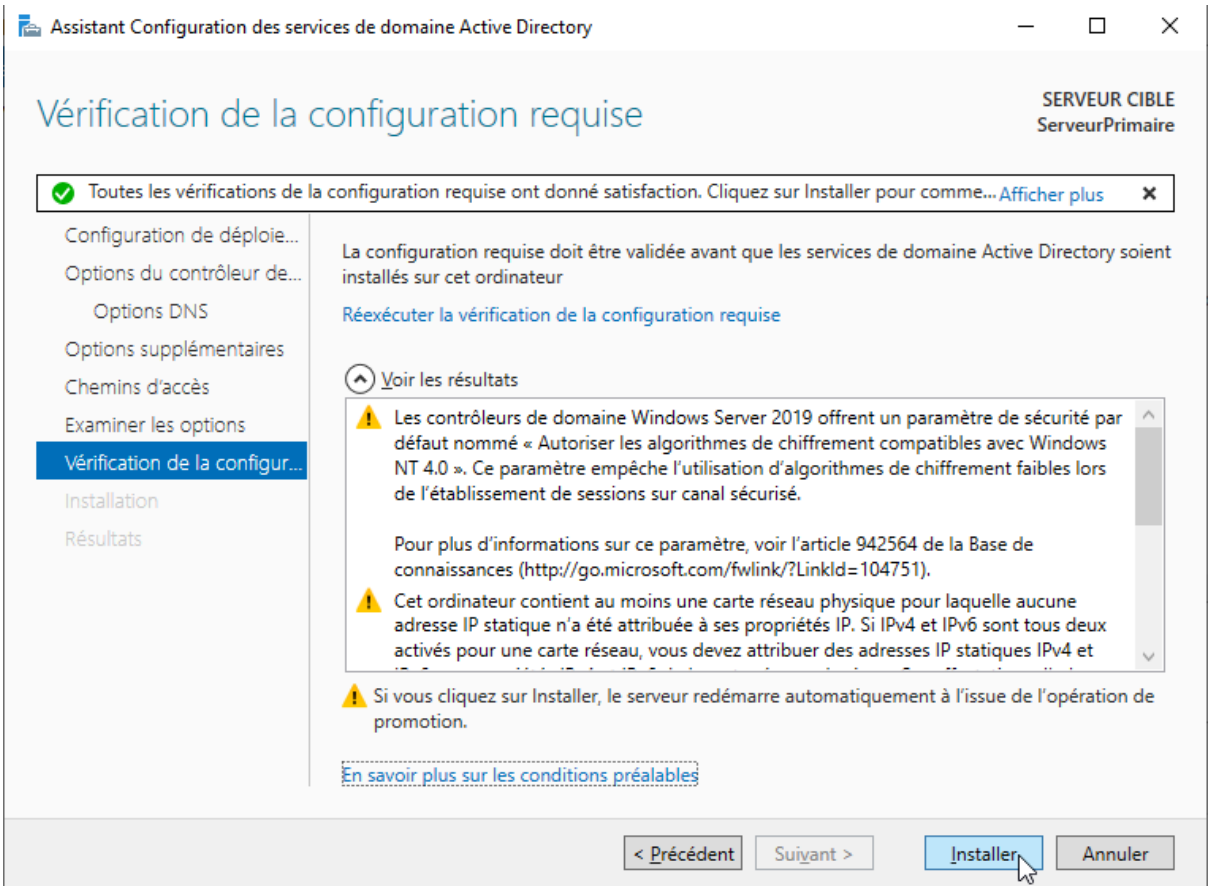

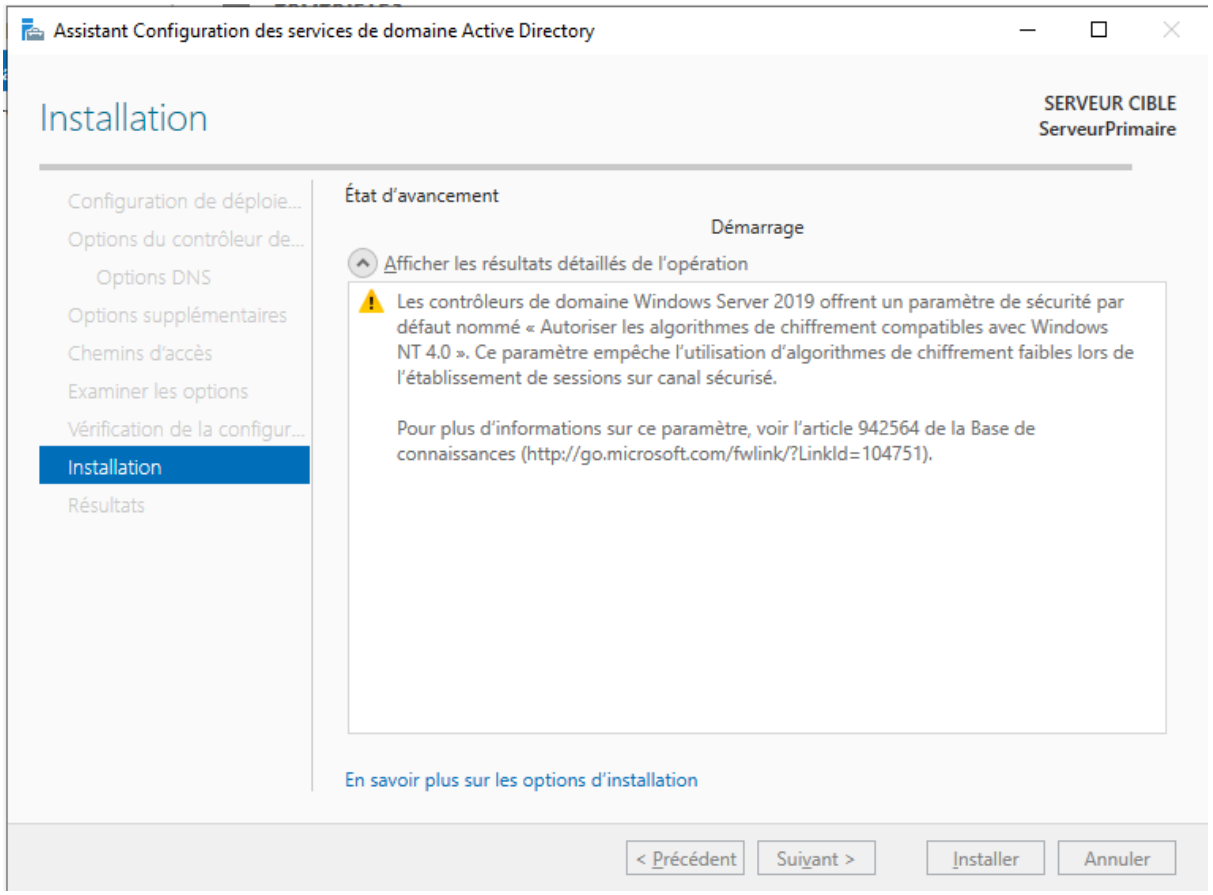

Après cela, le serveur redémarrera et vous pourrez ensuite vous connecter au domaine avec les informations d'identification que vous avez définies à l'étape 12, comme indiqué ci-dessous :
login : Administrateur
Mot de passe : Etudiant_007

Étape 18 : Ouvrir Utilisateurs et ordinateurs Active Directory.

Faites un clic droit sur le domaine BAREC.GP1 > Nouveau > Unité d'organisation

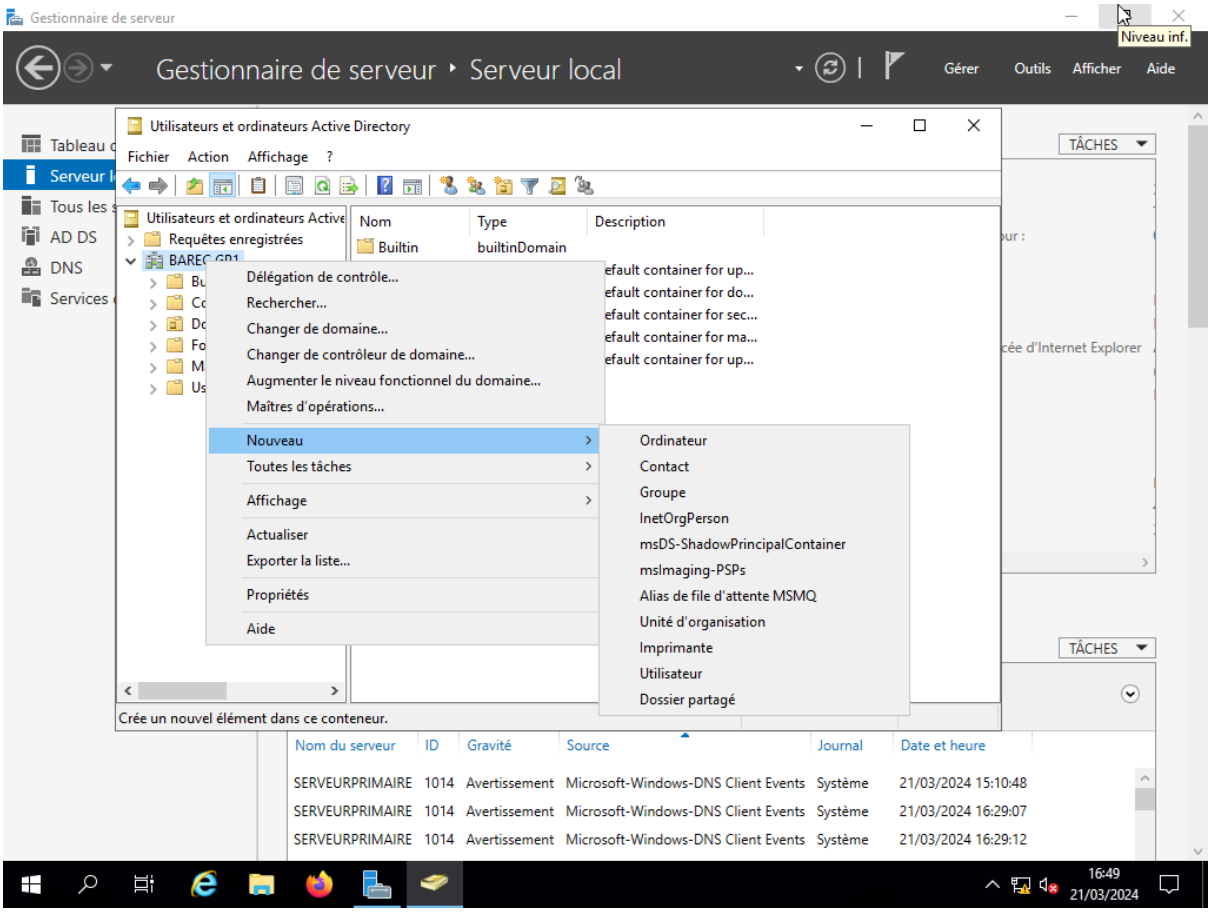

Faites un clic droit sur l'unité d'organisation principale "OU_BA52" et créer des sous unités d'organisation pour chaque services ex : OU_Agences, OU_Administratif …

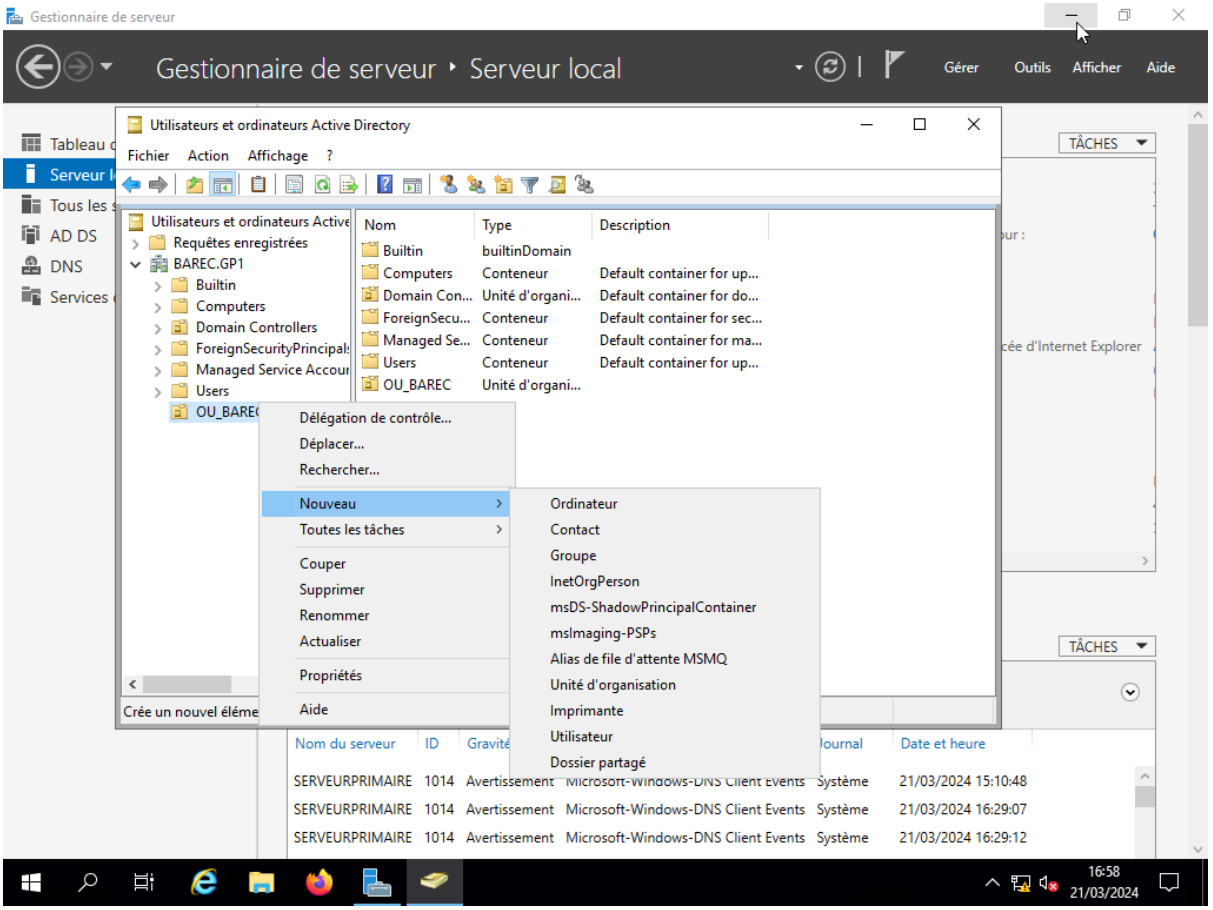

Voici le résultat attendu

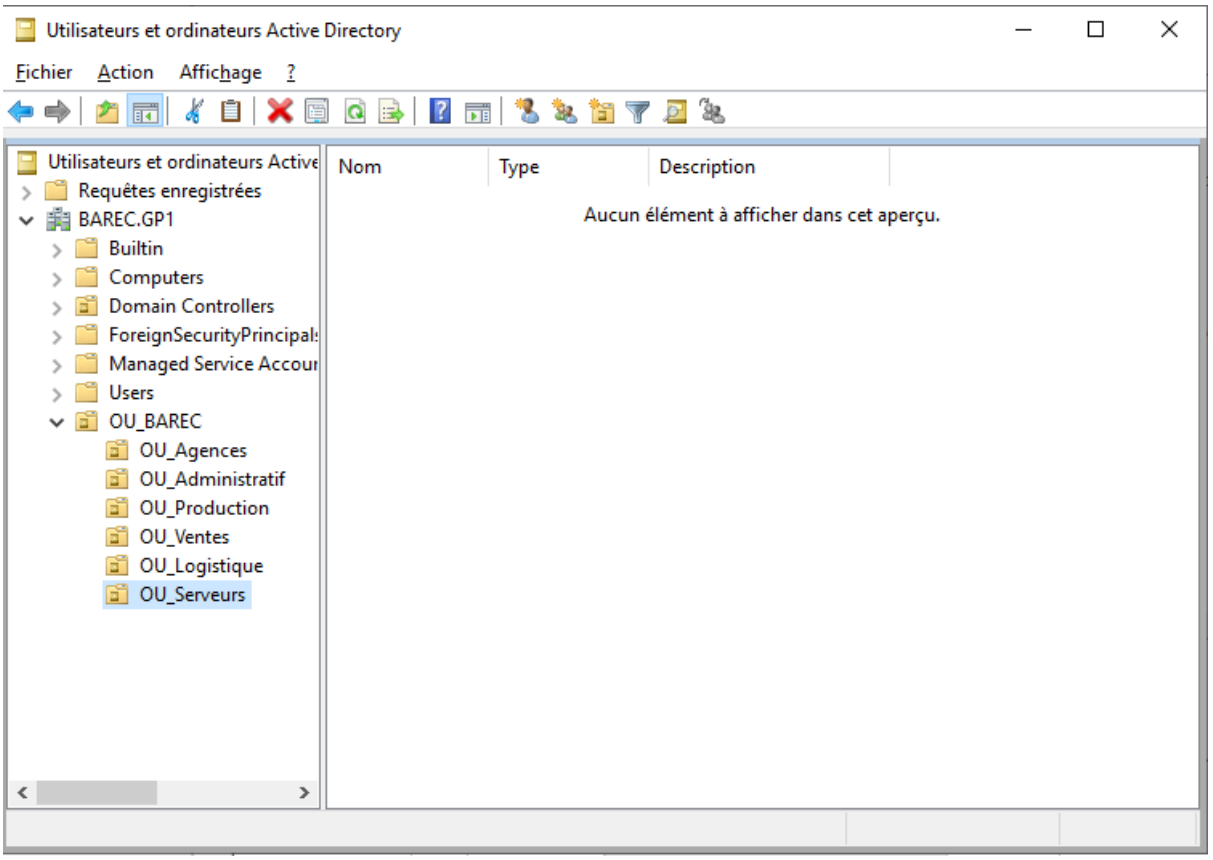

Pour chacun des services, créer 2 utilisateurs dans chaque sous unités d'organisation pour cela clic droit sur une sous unités d'organisation puis Nouveau > Utilisateur

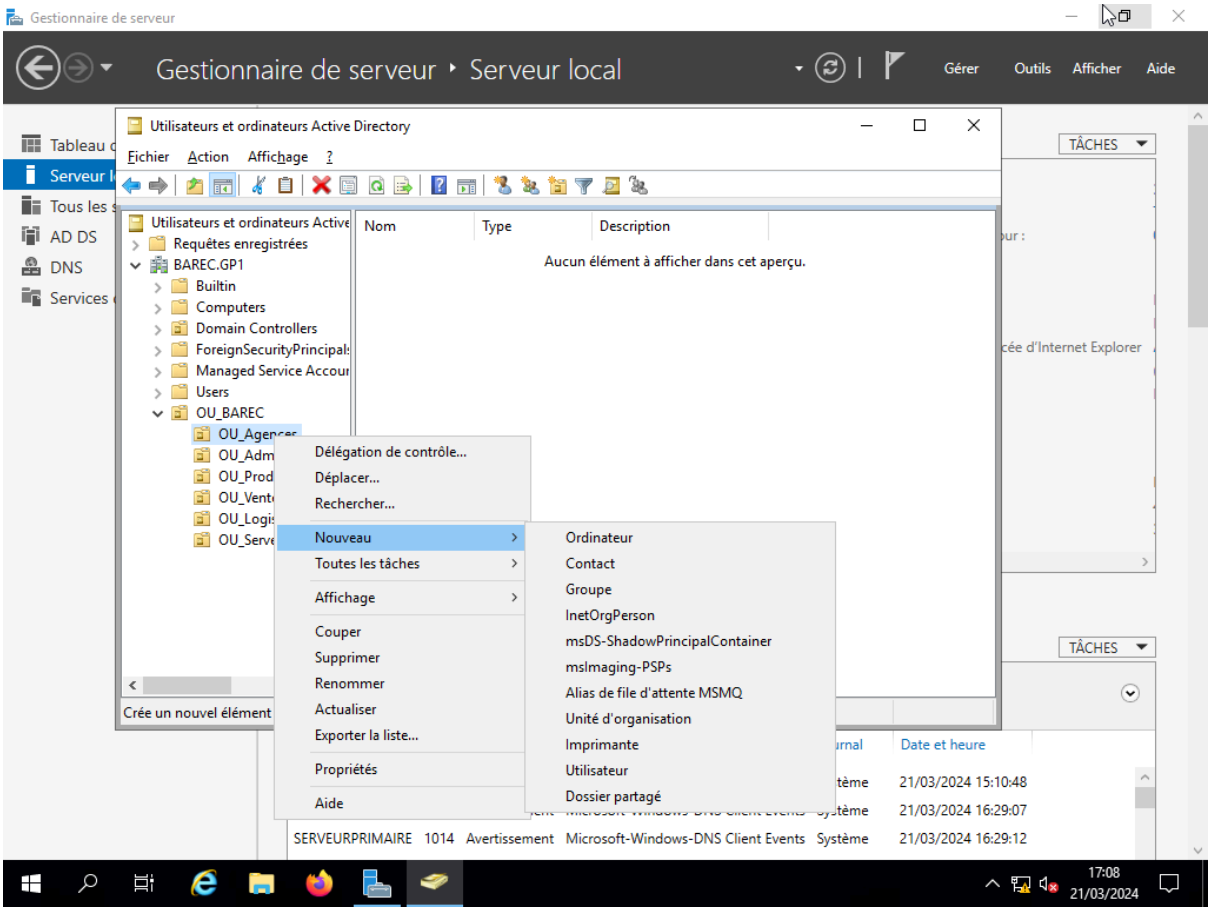

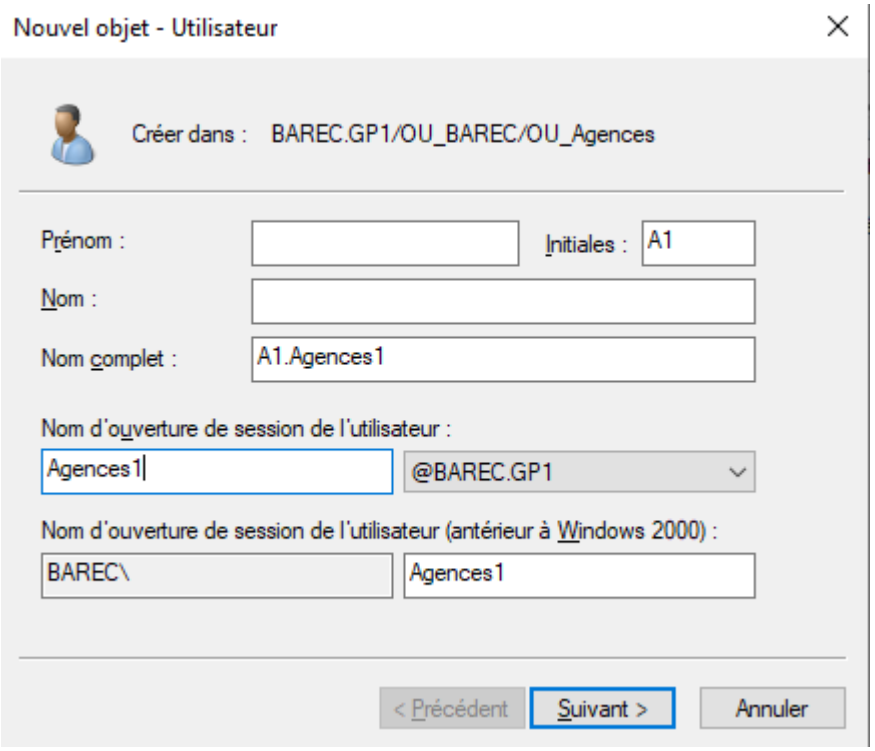

Faire de même pour chaque utilisateurs avec la même convention de nommage
mot de passe pour chaque utilisateur : Etudiant_007

Une fois les utilisateurs crée, utilisé un autre poste et le mettre dans le domaine BA52.lan
puis ensuite se connecter avec un compte utilisateur