Plataforma DX Todo-en-Uno para Tiendas

Reservas • Pedidos • Pagos • Gestión de Personal • Nómina
Todo en un solo sistema.

TimeBaiBai Presentación del Servicio

2026 / Nombre de la Empresa

¿Le resultan familiares estos problemas?

Reservas Dispersas

Teléfono, LINE, email... diferentes canales causan ansiedad por reservas duplicadas.

Ausencias y Cancelaciones de Último Momento

Los clientes reservan pero no se presentan.
Pérdida de ingresos y preparación en vano.

Toma de Pedidos Sobrecargada

No se dan abasto en horas punta.
Los errores en pedidos se repiten.

Puntos Ciegos en Inventario

Los productos se agotan sin aviso.
No se sabe cuándo hacer nuevos pedidos.

TimeBaiBai lo resuelve todo

Plataforma integral para todo lo que su tienda necesita. Comience con solo un smartphone.

6+
Módulos Principales

7
Idiomas Soportados

24h
Reserva Automática

$0
Ahorro en Papel

Reservas, pedidos en mesa, inventario, gestión de turnos, nómina, gestión del sitio web...
Administre todo desde un solo panel — sin necesidad de usar múltiples herramientas.

La configuración es sencilla. Comience a usarlo el mismo día que se crea su cuenta.
No requiere instalación complicada ni hardware especial. Acceda desde su teléfono o computadora.

Funciones Clave ① Reservas / Pedidos en Mesa

Sistema de Reservas en Línea

- Reserve por LINE — complete la reserva directamente desde el chat
- Reservas por email también disponibles para conveniencia del cliente
- Confirmación con prepago — confirmación automática al pagar (previene ausencias)
- Cambio entre prepago / postpago con un clic en el administrador
- Calendarios de personal muestran disponibilidad en tiempo real
- Dos flujos de reserva: por fecha o por miembro del personal
- Check-in por código QR (sin esfuerzo de recepción)
- Notificación automática por LINE al personal al confirmar reserva
- Soporte en 7 idiomas (japonés, inglés, chino, coreano, español, portugués)

Sistema de Pedidos QR en Mesa

- Coloque códigos QR en cada mesa para comenzar
- Los clientes escanean con su teléfono → ven el menú → hacen pedido
- Menús con fotos ayudan a visualizar los platos
- Pestañas por categoría para búsqueda rápida
- Función de carrito para pedidos adicionales fáciles
- Seguimiento del estado del pedido en tiempo real
- Soporte de pago: efectivo, tarjeta de crédito y dinero electrónico
- Generación masiva de códigos QR e impresión desde el administrador

Funciones Clave ② Inventario / Gestión de Personal y Turnos

Gestión de Inventario

- Seguimiento de niveles de stock en tiempo real
- Descuento automático de inventario vinculado a pedidos
- Alertas automáticas cuando el stock es bajo
- Recepción por código QR (sin escáner de código de barras)
- Historial completo de entradas/salidas de stock (listo para auditoría)
- Organizado por categoría de producto
- Inventario unificado para tienda EC y tienda física
- Función de inventario para ajustes masivos

Gestión de Personal y Turnos

- El personal envía preferencias de turno desde su teléfono
- Tres niveles de solicitud: Disponible / Preferido / No disponible
- Los gerentes finalizan turnos desde el panel de administración
- Programación automática para asignación eficiente
- Turnos confirmados notificados automáticamente por LINE
- Perfiles de personal con fotos y descripciones
- Tipos de personal: Cast (servicio) / Personal de Tienda
- Permisos por rol: Propietario / Gerente / Personal / Desarrollador

Funciones Clave ③ Nómina / Gestión del Sitio Web

Gestión de Nómina y Asistencia

- Generación automática de datos de asistencia desde registros de turnos
- Clasificación automática de horas regulares, extras, nocturnas y festivas
- Cálculo de nómina para empleados por hora y asalariados
- Cálculo automático de primas de seguro social
- Aplicación automática de deducciones de impuestos
- Generación de recibos de pago con un clic
- Exportación CSV para transferencias bancarias
- Configuración fácil de asignaciones (transporte, vivienda, familia)

Gestión del Sitio Web y Marketing

- Edite el sitio web de su tienda desde el panel de administración
- Banners hero (sliders) para mostrar su tienda
- Actualización fácil de noticias y apariciones en medios
- Colocación y gestión de banners publicitarios
- Integración de redes sociales (X / Instagram embeds)
- Bloques HTML personalizados para diseños flexibles
- Páginas legales editables desde el administrador
- Tienda EC integrada para ventas en línea

Funciones Clave ④ Análisis de Datos / Seguridad

Análisis de Datos e IA

- Panel de ventas con gráficos de tendencia diario/semanal/mensual/anual
- Ingeniería de Menú (clasificación Star/Dog) para mejorar rentabilidad
- Análisis ABC, RFM, cohorte y de canasta
- NPS (satisfacción del cliente) agregación automática
- IA predice dotación óptima de personal por franja horaria
- Previsión de demanda e ingresos para compras y personal
- Insights de negocio detectan anomalías y oportunidades automáticamente
- Cuadros de mando KPI para visión rápida del negocio

Seguridad y Auditoría

- Registro completo de accesos (login, operaciones, detección de anomalías)
- Limitación de tasa basada en IP bloquea accesos no autorizados
- PII de clientes cifrada con AES
- Auditoría de seguridad automatizada (12 verificaciones diarias)
- Control de acceso basado en roles
- Trazabilidad completa: historial de operaciones y cambios de turno
- Cifrado SSL y protección CSRF integrados
- Integración con servicio de pago compatible con PCI DSS

Vista del Cliente — Página Principal

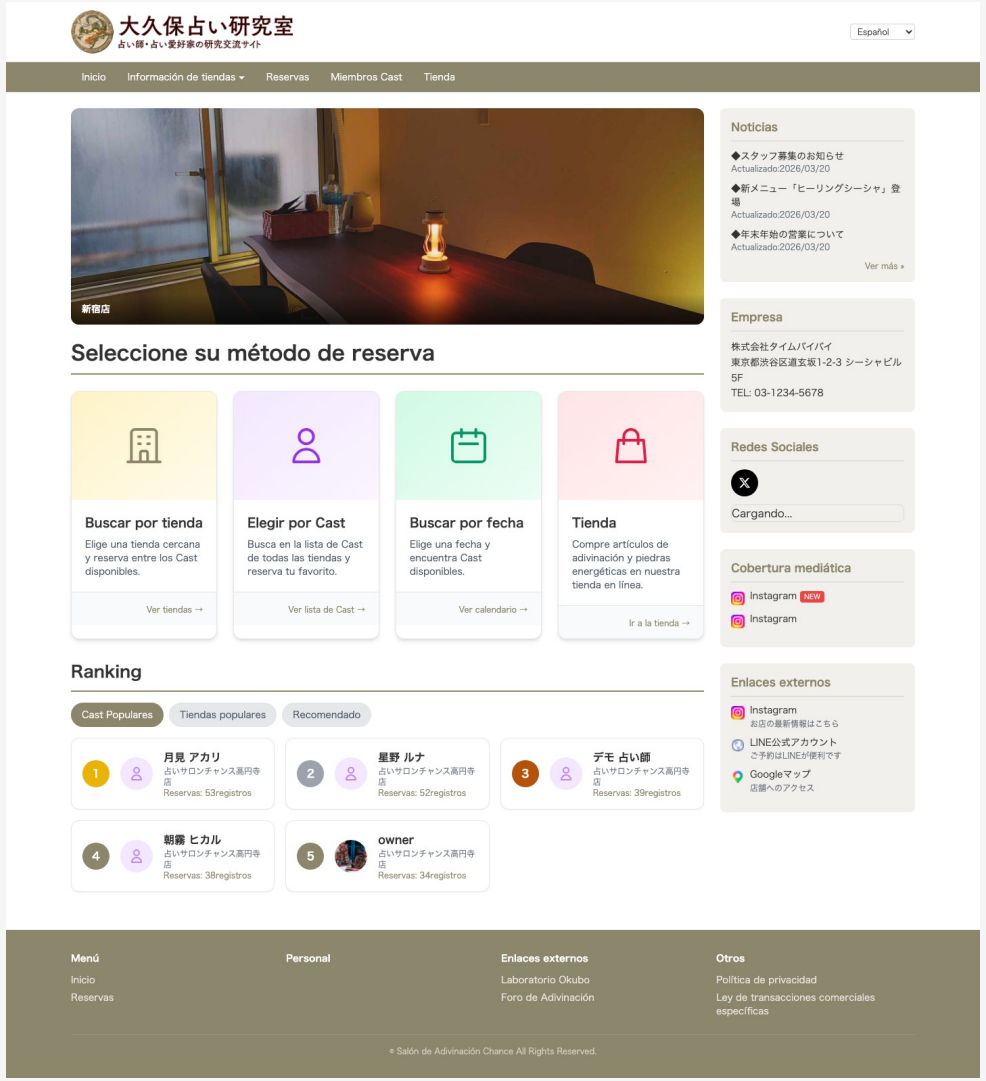

La primera pantalla que ven los clientes

- ✓ Banners hero muestran el atractivo de su tienda
- ✓ Flujo de reserva claro con múltiples opciones
- ✓ Ranking de personal para promover miembros populares
- ✓ Noticias y apariciones en medios se muestran automáticamente
- ✓ Soporte en 7 idiomas para clientes internacionales

Vista del Cliente — Perfiles del Personal e Info de Tienda

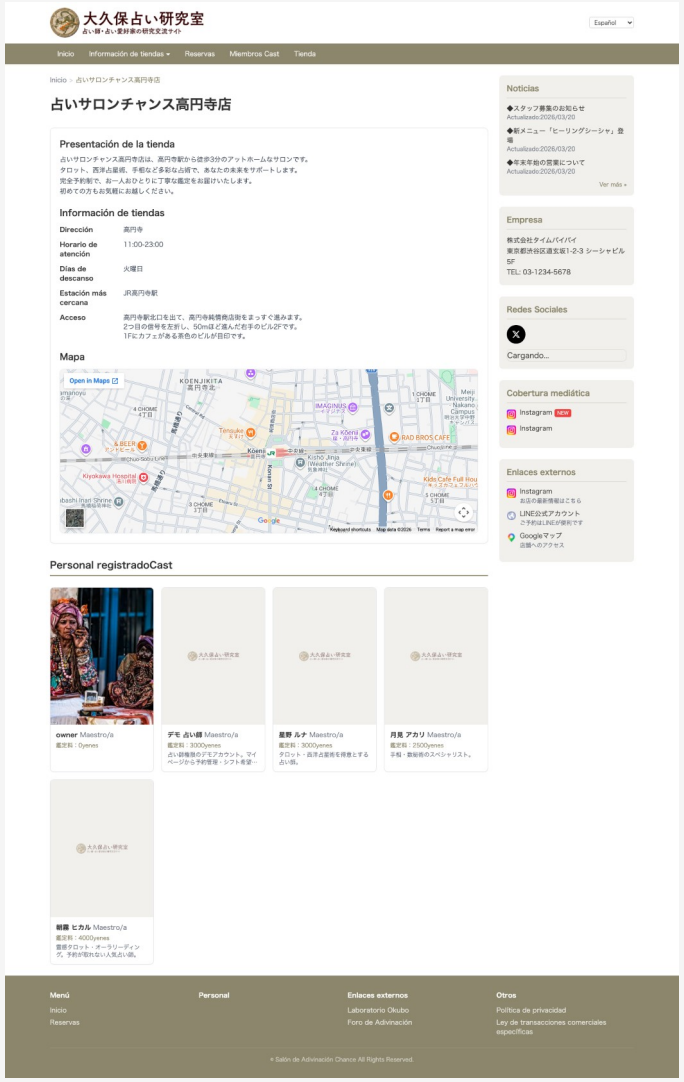

Presente a su personal de forma atractiva

- ✓ Fotos y descripciones del perfil del personal
- ✓ Muestre especialidades y calificaciones
- ✓ Enlace directo al calendario de reservas
- ✓ Info de tienda (horarios, mapa, indicaciones de acceso)
- ✓ Actualización fácil de contenido desde el panel de admin

Vista del Cliente — Noticias y Anuncios

Mantenga informados a sus clientes

- ✓ Publique nuevos platos, campañas y promociones
- ✓ Publicación con un clic desde el panel de admin
- ✓ Ordenado automáticamente por fecha para contenido fresco
- ✓ Integración con redes sociales para mayor alcance
- ✓ Impulse visitas recurrentes con actualizaciones oportunas

Vista del Cliente — Tienda en Línea

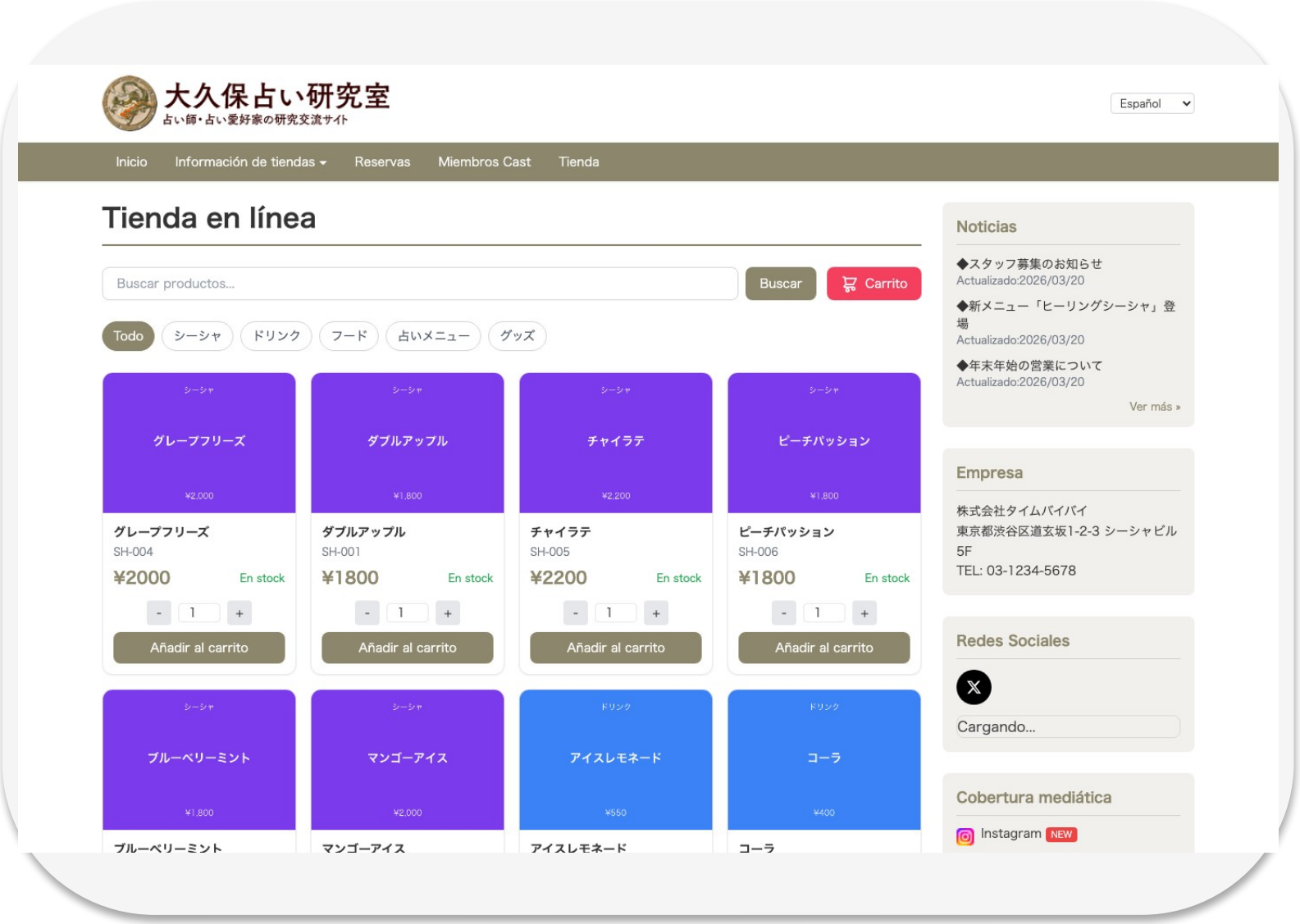

Amplíe sus canales de venta con EC

- ✓ Venda sus productos en línea
- ✓ Búsqueda de productos y filtrado por categoría
- ✓ Carrito de compras para compras de múltiples artículos
- ✓ Pagos con tarjeta de crédito y dinero electrónico
- ✓ Inventario unificado previene discrepancias de stock

Vista del Cliente — Pedidos QR en Mesa

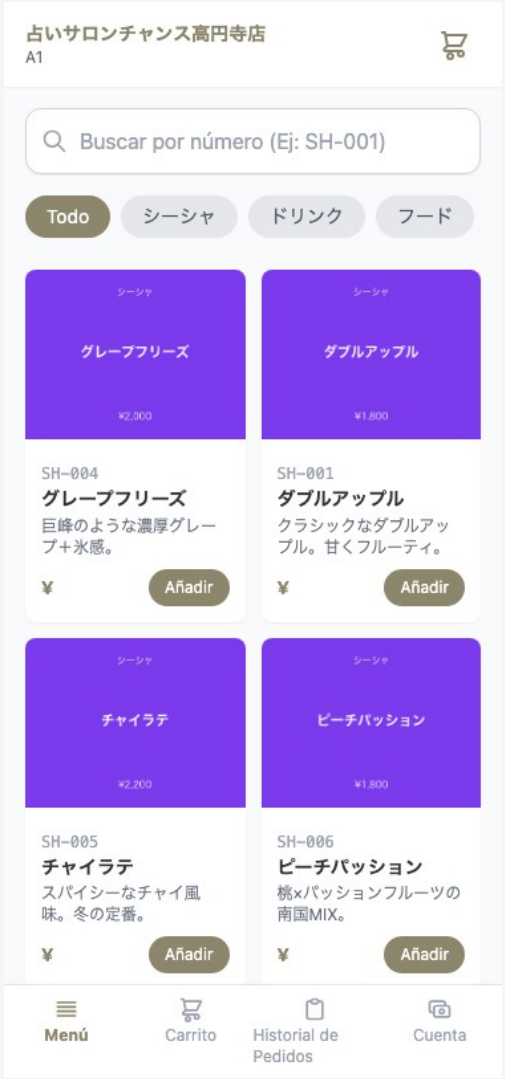

Pedidos fáciles desde el smartphone

- ✓ Solo escanee el código QR en la mesa
- ✓ Menús con fotos transmiten el plato visualmente
- ✓ Pestañas por categoría para descubrir artículos rápidamente
- ✓ Función de carrito para pedidos adicionales fáciles
- ✓ Seguimiento del estado del pedido en tiempo real

Vista del Cliente — Calendario de Reservas

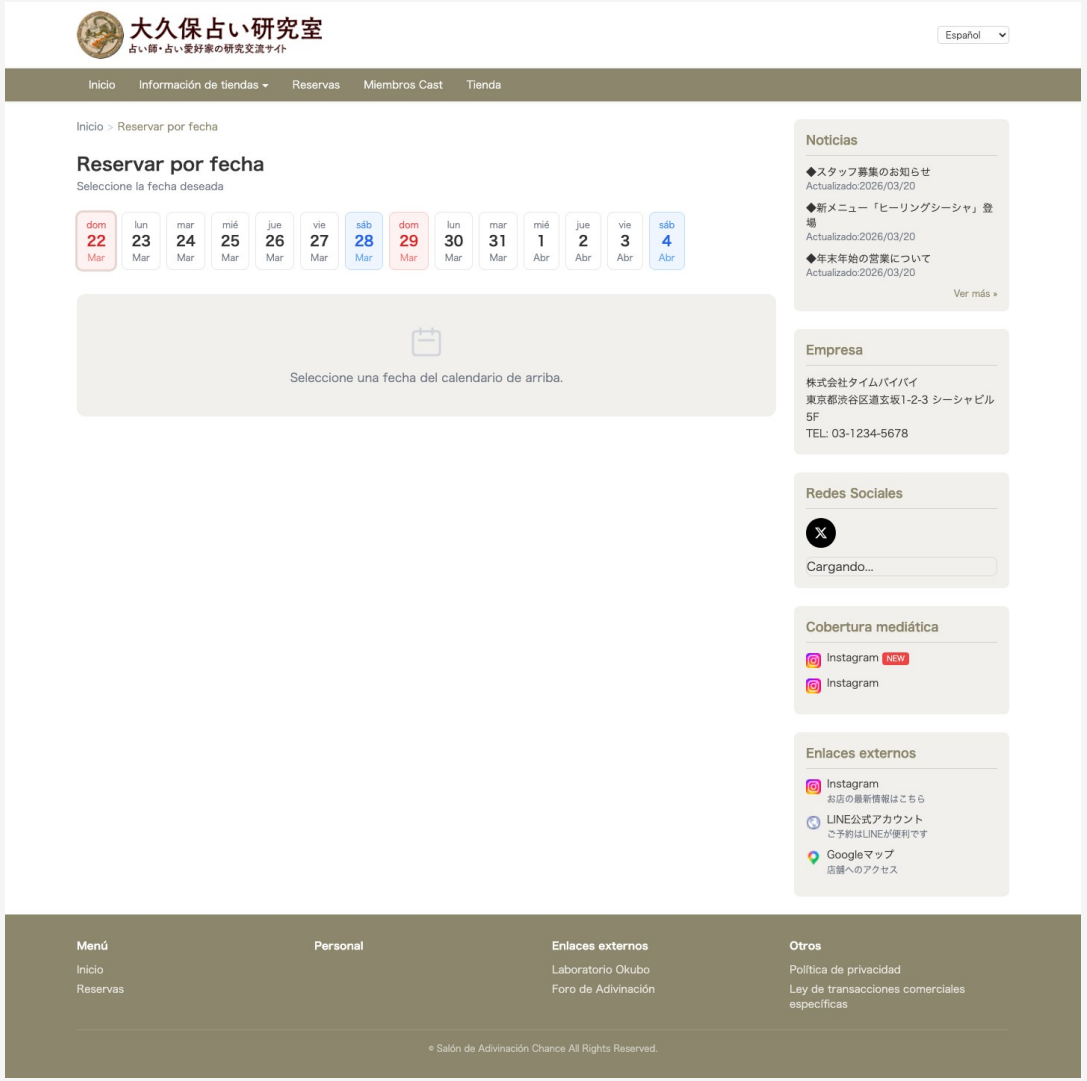

Reservas en línea 24/7

- ✓ Vea disponibilidad del personal en el calendario de un vistazo
- ✓ Los clientes eligen su fecha y horario preferido
- ✓ Confirmación con prepago previene ausencias
- ✓ Soporte de reservas por LINE y email
- ✓ Notificación automática al personal al confirmar

Totalmente Adaptable a Móviles

Tanto el sitio del cliente como el panel de administración funcionan perfectamente en smartphones.

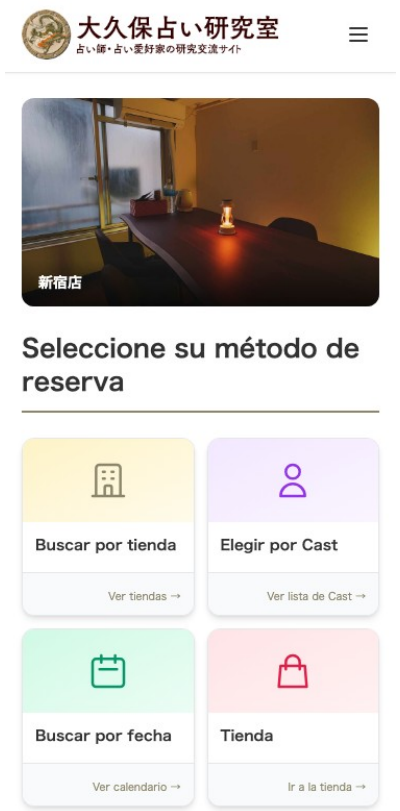

Página Principal del Cliente

Panel de Administración

Panel de Admin — Panel de Ventas

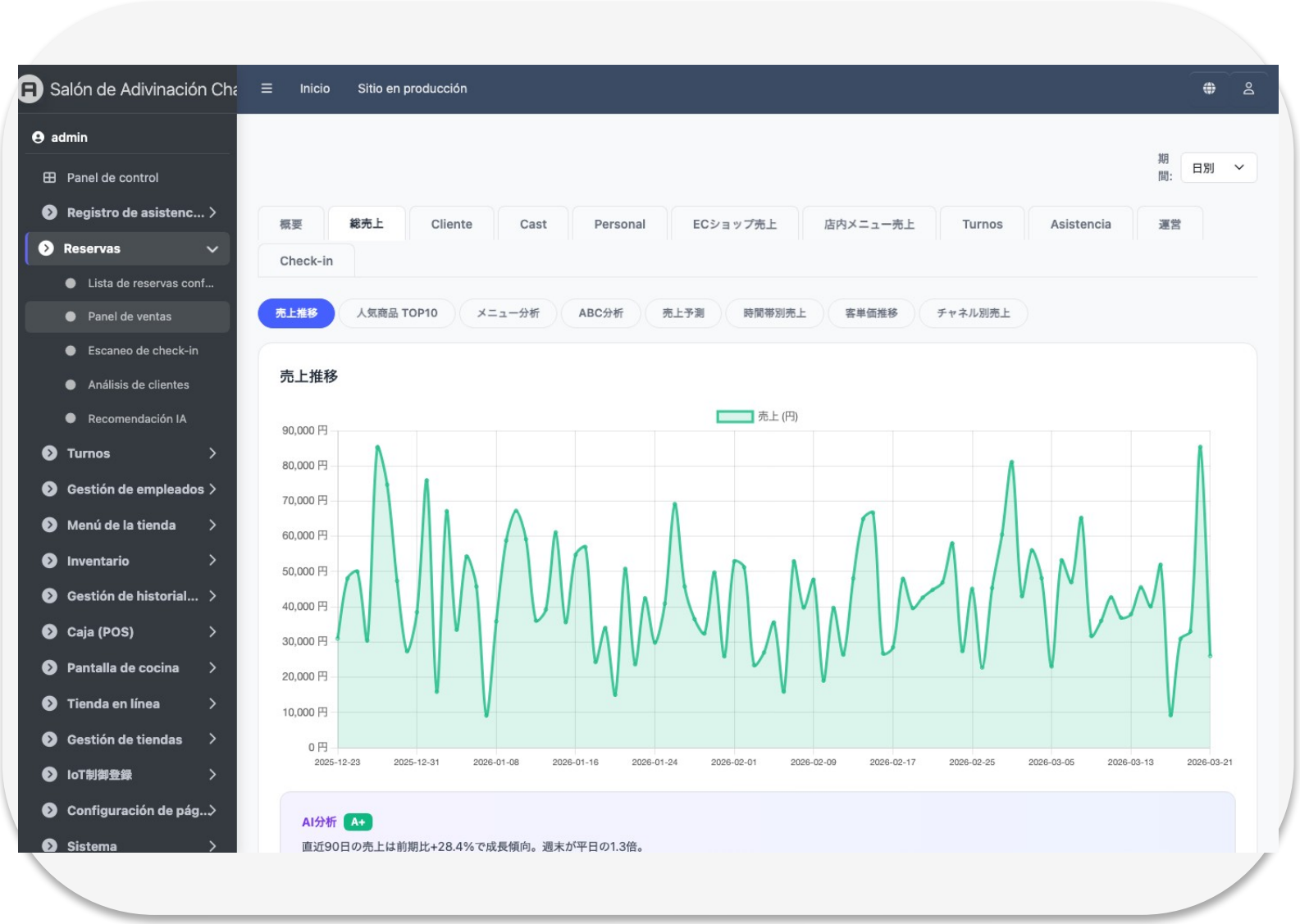

Visión general del negocio de un vistazo

✓ Tendencias de ingresos diario / semanal / mensual / anual

✓ KPIs de reservas (cantidad, tasa de cancelación) en tiempo real

✓ Desglose de tres canales: Total, Tienda EC, Menú en Tienda

✓ Cuadros de mando KPI para visión general de métricas clave

✓ Insights de Negocio sugieren mejoras automáticamente

Panel de Admin — Análisis de Ventas (Análisis de Menú)

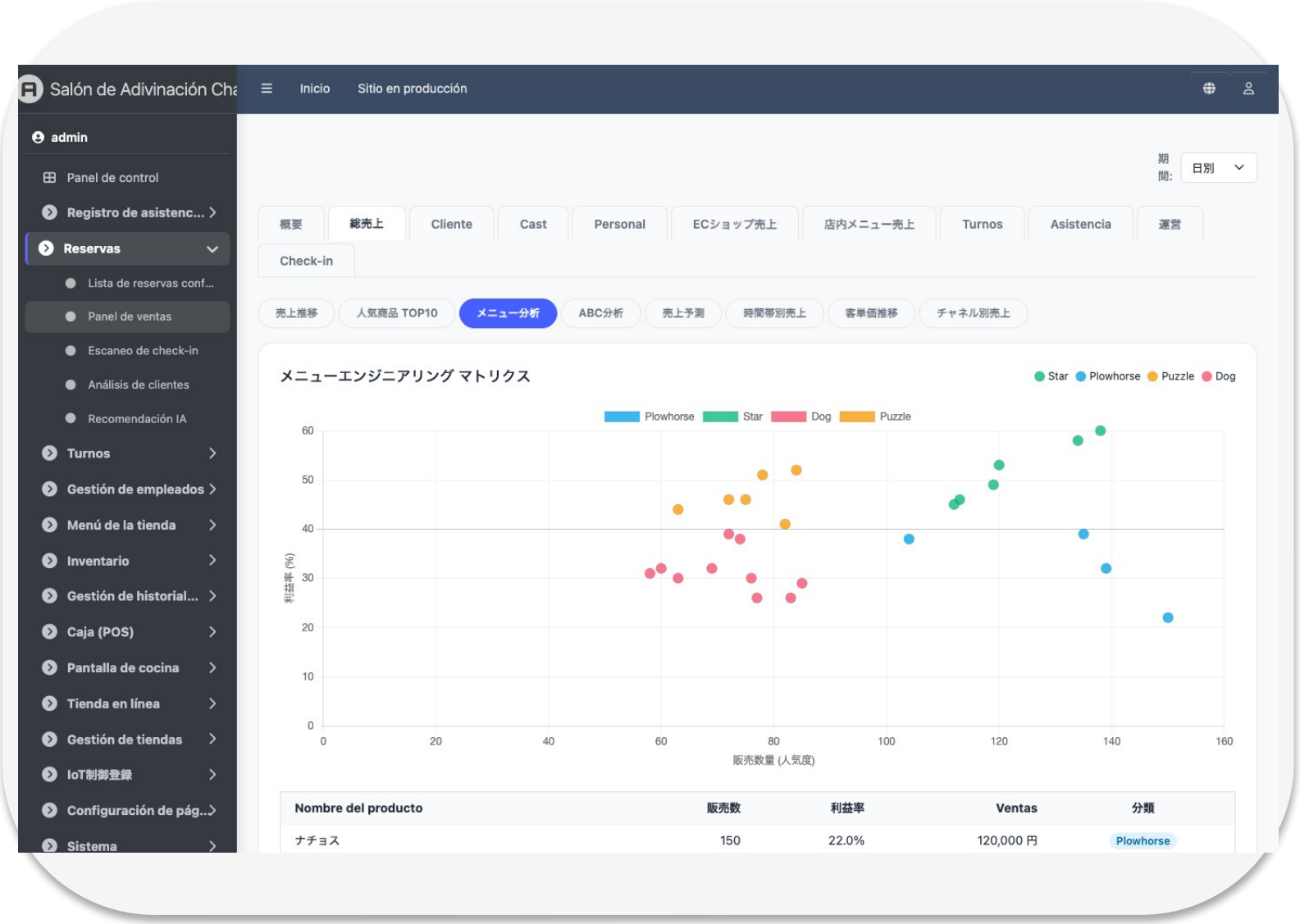

Optimización de rentabilidad con IA

✓ Ingeniería de Menú: clasificación en 4 cuadrantes Star / Plowhorse / Puzzle / Dog

✓ Análisis ABC: principio de Pareto para identificar principales generadores de ingresos

✓ Previsión de Ingresos: modelo IA Prophet predice 14 días adelante

✓ Mapa de calor de ventas por hora para decisiones óptimas de personal

✓ Tendencias de AOV (Valor Promedio de Pedido) para revisión de estrategia de precios

Panel de Admin — Análisis de Ventas (Análisis de Clientes)

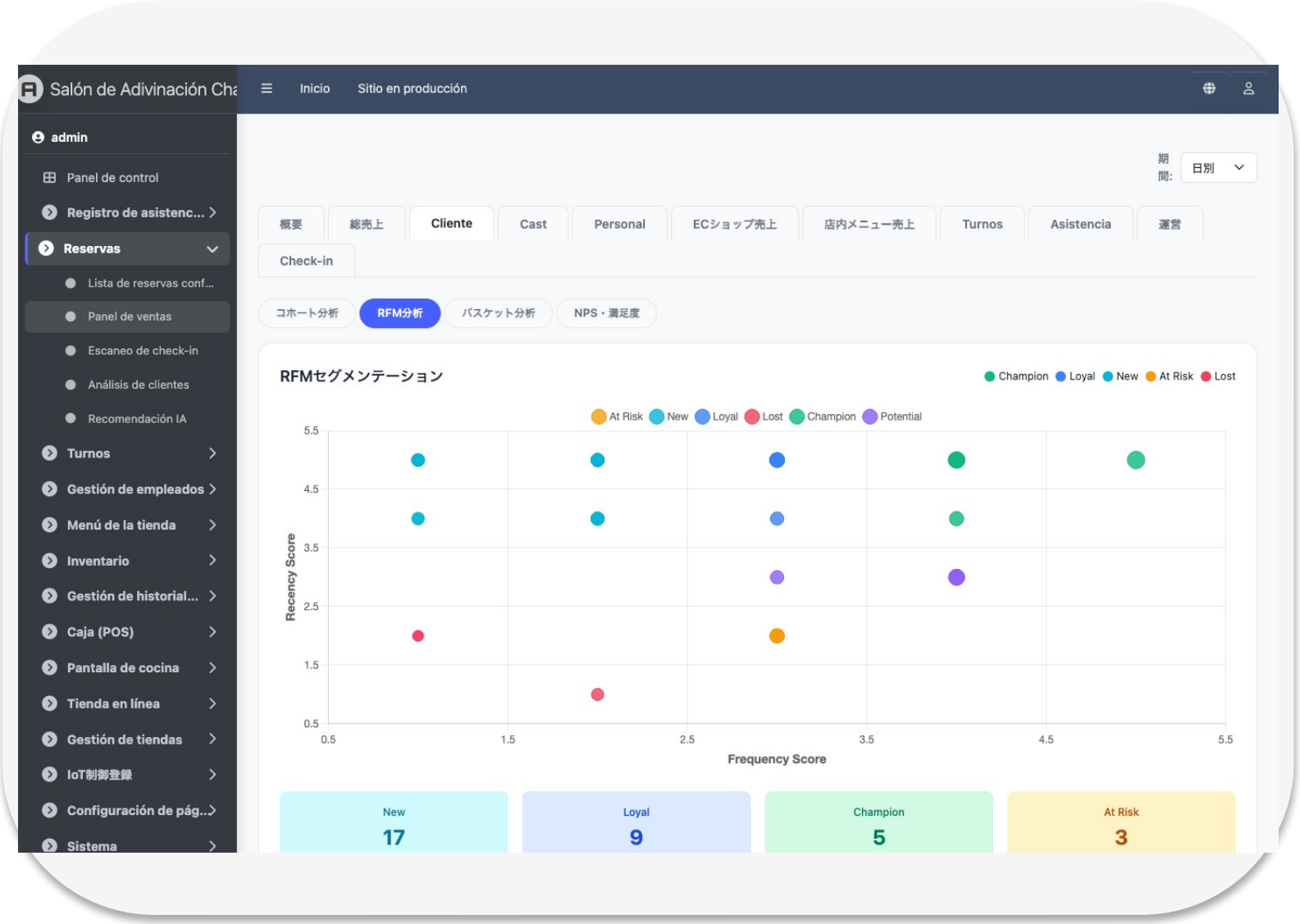

Comprensión del cliente basada en datos

✓ Análisis RFM: segmentación automática de clientes por recencia, frecuencia, monto

✓ Análisis de Cohorte: visualice tasas de retención mensual de nuevos clientes

✓ Análisis de Canasta: descubra patrones de venta cruzada y recomendaciones

✓ Resumen IA: resultados del análisis resumidos en lenguaje natural

✓ Acciones Recomendadas: la IA sugiere automáticamente pasos específicos de mejora

Panel de Admin — Calendario de Turnos

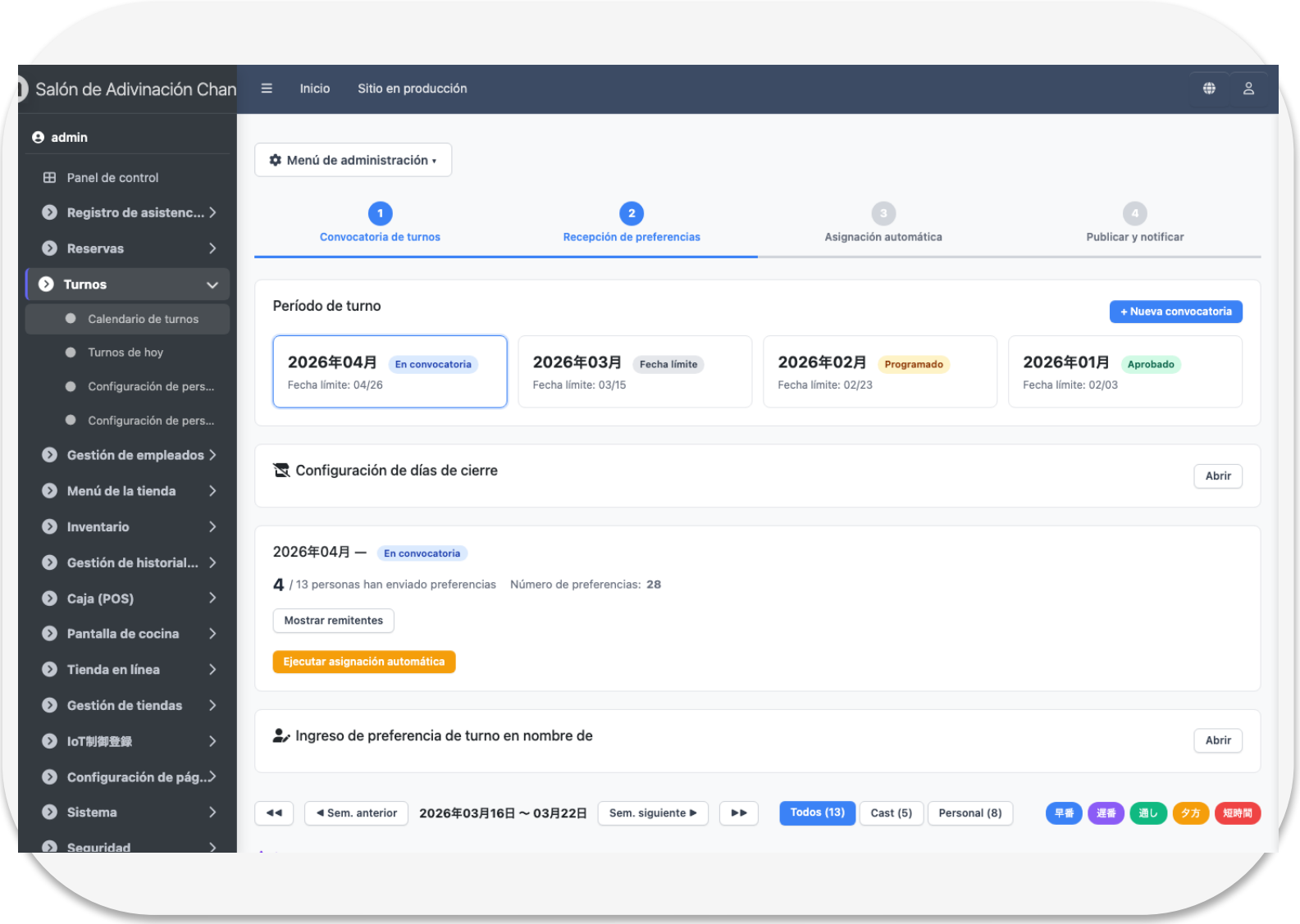

Gestión de turnos simplificada

- ✓ El personal envía preferencias de turno desde su smartphone
- ✓ Vista de calendario de todos los horarios del personal de un vistazo
- ✓ Programación automática con asignación en un clic
- ✓ Detección automática de días con falta de personal con alertas
- ✓ Turnos confirmados notificados automáticamente por LINE

Panel de Admin — Caja Registradora POS

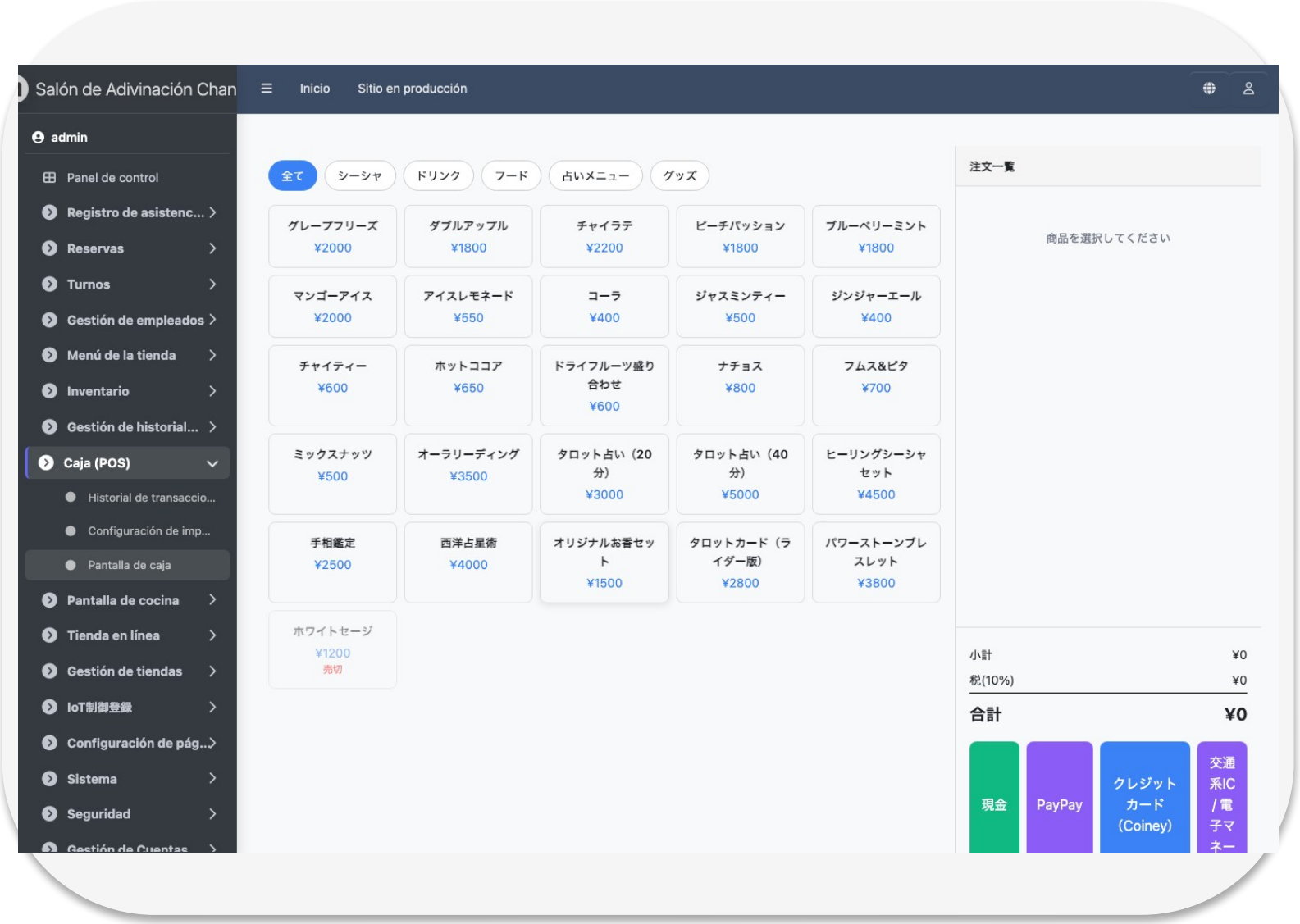

Experiencia de cobro fluida

- ✓ Pestañas por categoría para selección rápida de productos
- ✓ Soporte de efectivo, tarjeta de crédito, PayPay e IC de transporte
- ✓ Generación e impresión automática de recibos
- ✓ Integración con pantalla de cocina para notificaciones de pedidos
- ✓ Reportes de ventas diarios y mensuales generados automáticamente

Panel de Admin — Gestión de Inventario

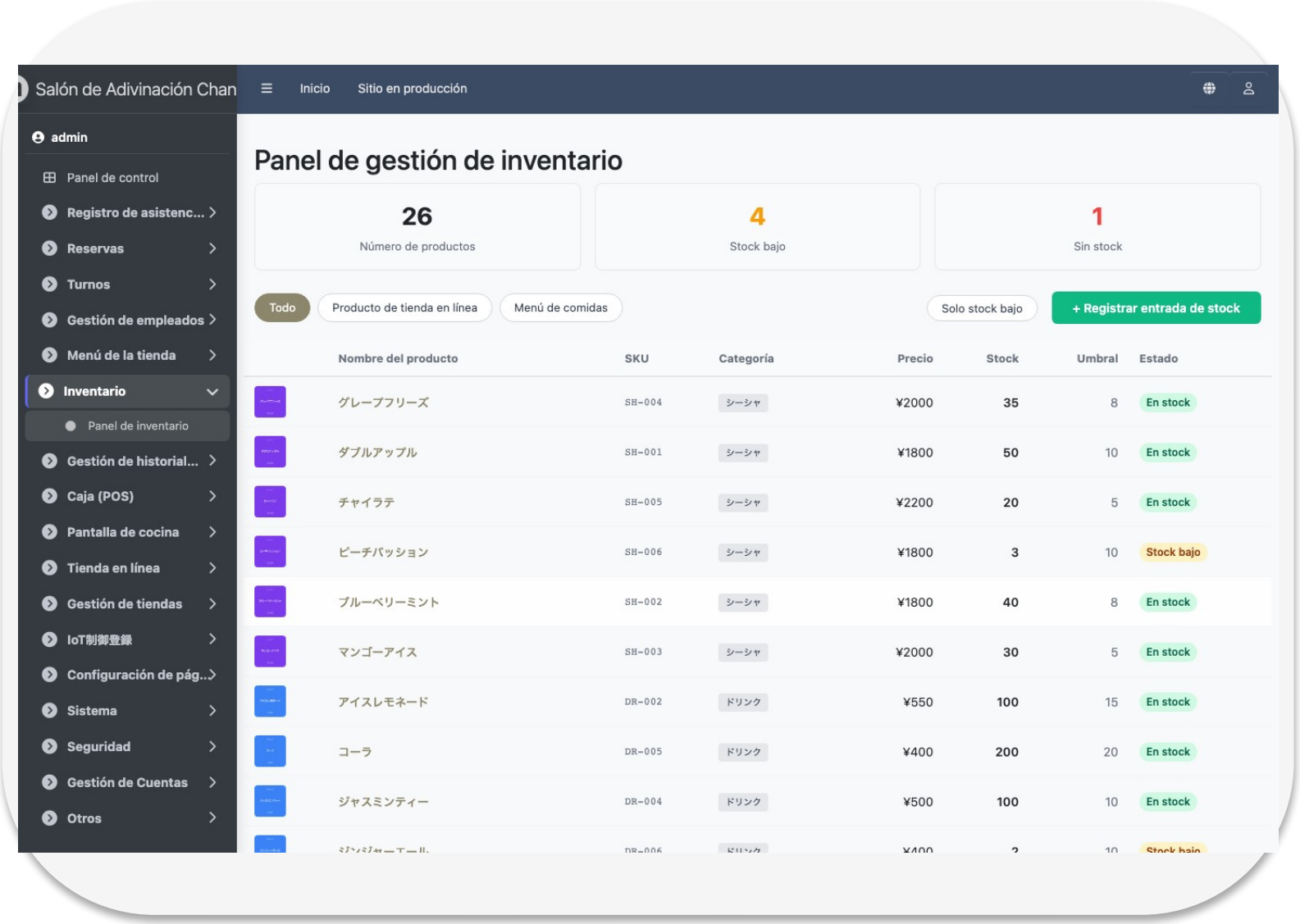

Prevenga agotamientos de stock

- ✓ Niveles de stock en tiempo real para todos los productos
- ✓ Descuento automático al recibir pedidos
- ✓ Alertas y notificaciones de stock bajo
- ✓ Recepción por código QR (sin escáner de código de barras)
- ✓ Historial completo de entradas/salidas para cumplimiento de auditoría

Panel de Admin — Retroalimentación de Clientes (NPS)

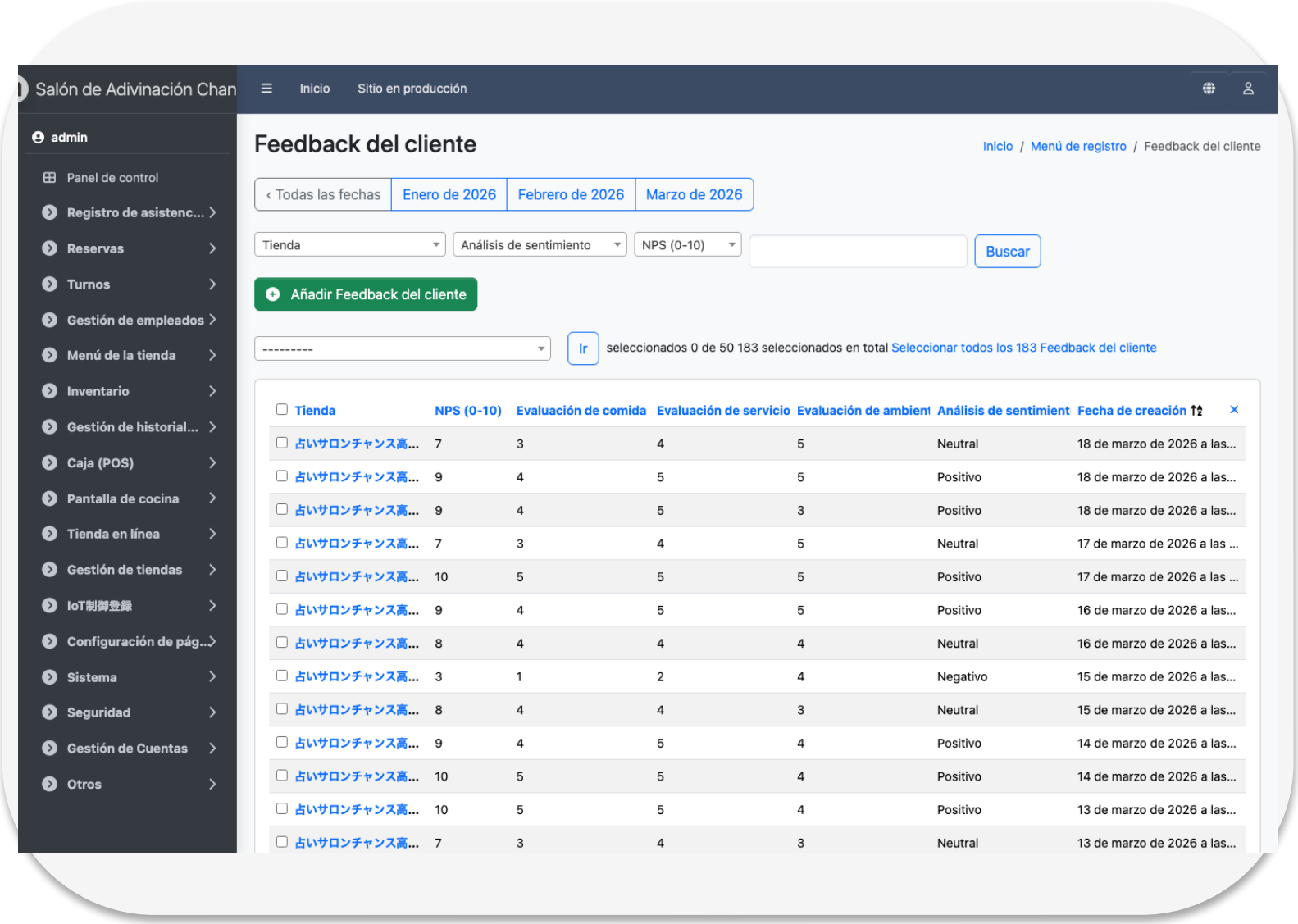

Cuantifique la voz de sus clientes

- ✓ NPS (Net Promoter Score) agregación automática y tendencias
- ✓ Visualización con códigos de color: Promotor / Pasivo / Detractor
- ✓ Retroalimentación basada en comentarios para mejoras accionables
- ✓ Vinculado a datos de pedidos para análisis de calidad del servicio
- ✓ Tendencias de satisfacción mensual y por miembro del personal

Panel de Admin — Tablero de Asistencia

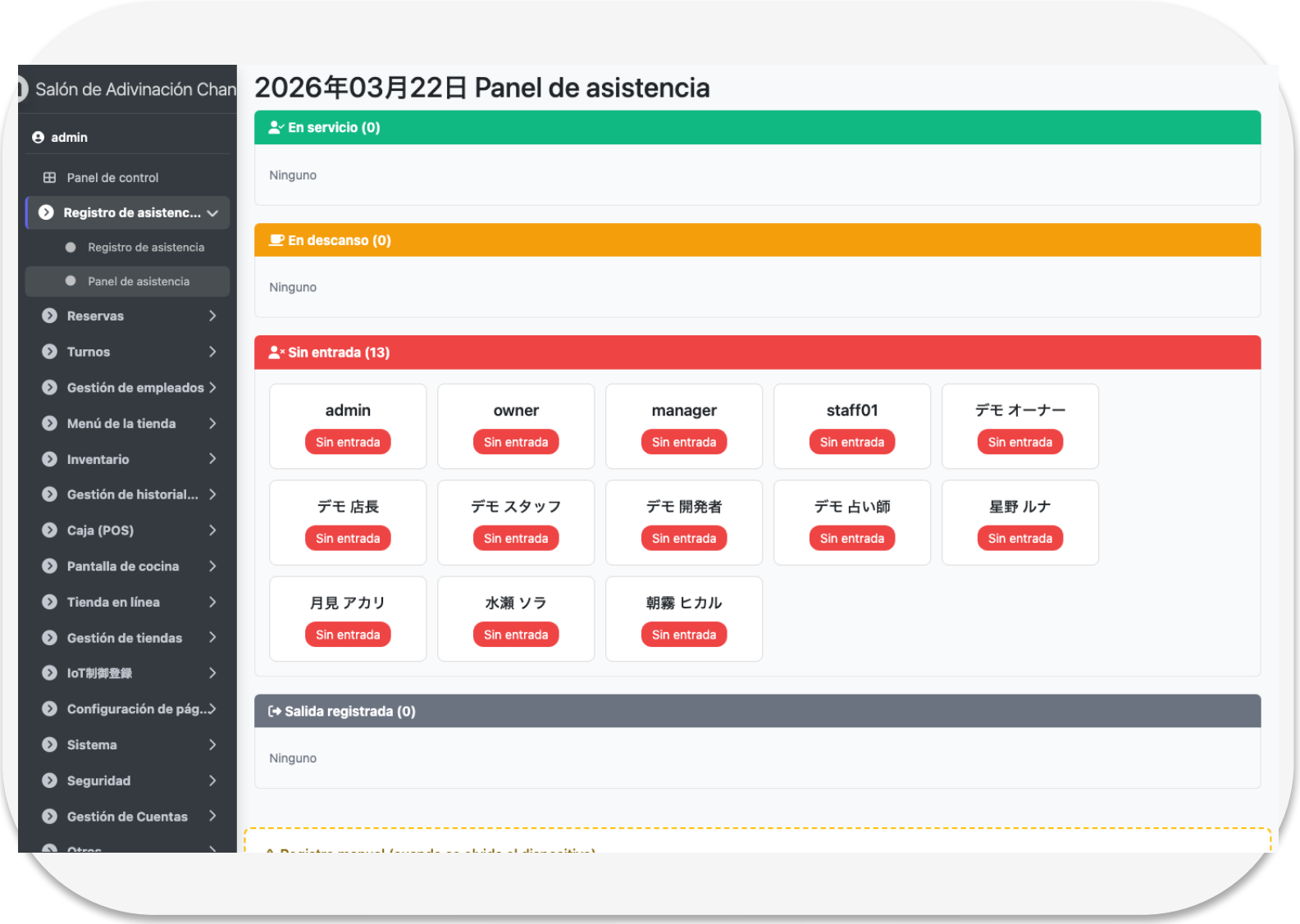

Estado de asistencia del personal en tiempo real

✓ Vea de un vistazo quién está de turno, en descanso o sin fichar

✓ Actualización automática cada 30 segundos para seguimiento en vivo

✓ Tres métodos de fichaje: código QR, PIN o smartphone

✓ Clasificación automática de horas extra, nocturnas y festivas

✓ Flujo de datos continuo desde asistencia hasta nómina

Panel de Admin — Monitor de Sensores IoT

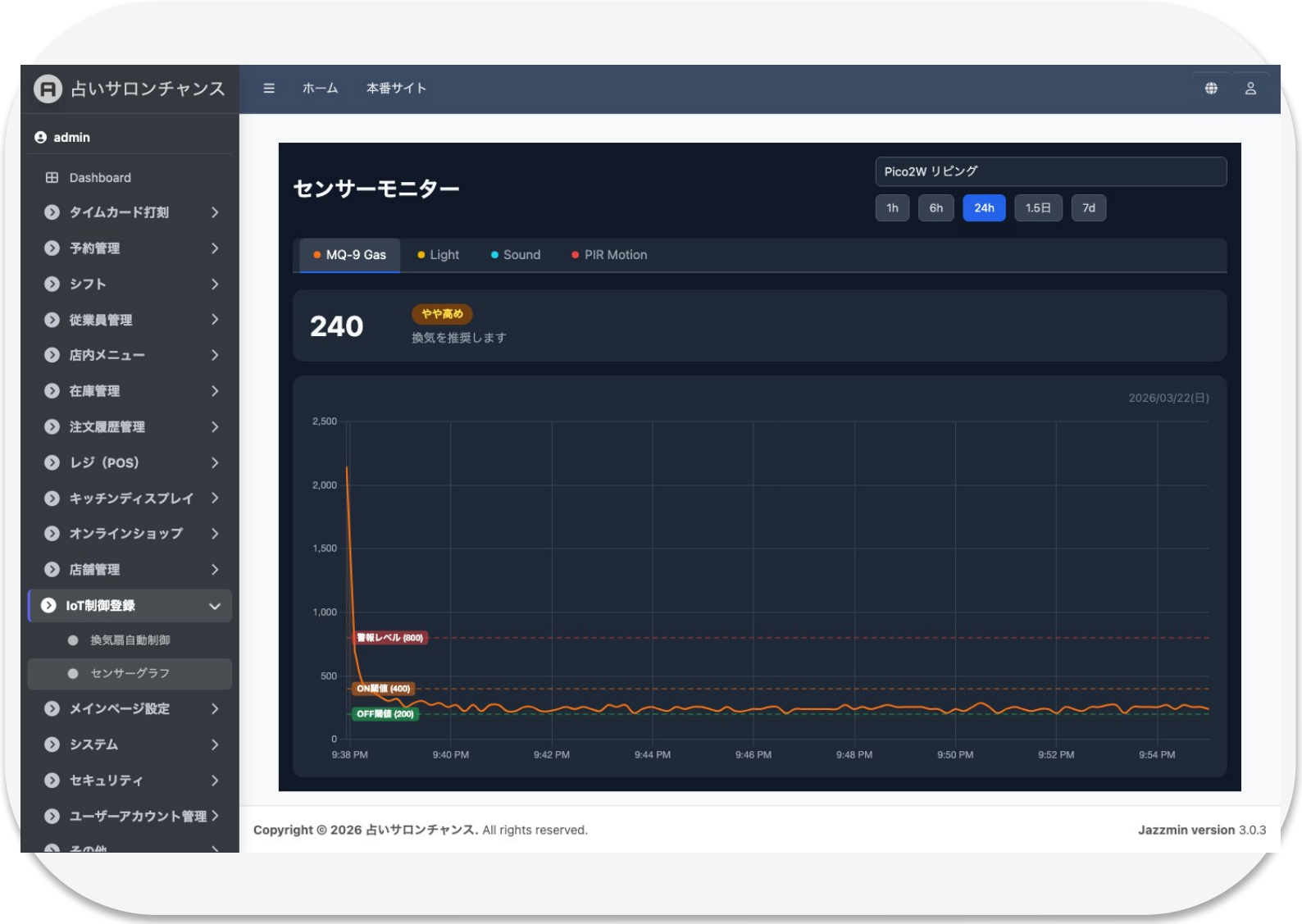

Monitoreo del ambiente de la tienda en tiempo real

✓ Temperatura, humedad, presión, niveles de gas en tiempo real

✓ Sensor de movimiento PIR para conteo automático de visitantes

✓ Notificaciones de alerta ante anomalías (fugas de gas, altas temperaturas, etc.)

✓ Gráficos de series de tiempo para seguimiento de tendencias de sensores

✓ Monitoreo de conectividad de dispositivos ESP32

Beneficios

Cero Pérdidas por Ausencias

La confirmación con prepago elimina cancelaciones de último momento.
Cambie entre prepago / postpago con un clic.

Reservas Fáciles por LINE

Los clientes reservan directamente desde el chat de LINE.
No requiere instalación de nueva aplicación.

Aumente sus Ingresos

Los pedidos QR aumentan la tasa de pedidos adicionales.
El soporte multilingüe captura visitantes internacionales.

Ahorre Horas de Trabajo

Automatice reservas, pedidos, turnos y nómina.
Libere a su personal para enfocarse en el servicio al cliente.

Reduzca Costos

Libretas de reservas, notas de pedido, tarjetas de tiempo...
Elimine costos de papel y esfuerzo manual.

Decisiones Basadas en Datos

Visualice ventas, reservas y rendimiento del personal.
Tome decisiones informadas respaldadas por datos reales.

Cómo Empezar

PASO 1 → **PASO 2** → **PASO 3** → **PASO 4** → **PASO 5**

Contáctenos

Llámenos o use nuestro formulario de contacto

Consulta

Conocemos su flujo de trabajo
y puntos de dolor actuales

Demo y Cotización

Vea el producto en acción.
Le proponemos el mejor plan

Configuración

Registre info de tienda y personal.
Le asistimos en la configuración

¡En Vivo!

Después de una breve guía, ¡está listo para comenzar!

Comience a usarlo el mismo día.
No se requiere hardware especial ni instalación de sistema. Acceda al instante desde su smartphone, tablet o PC.
Ofrecemos soporte continuo, capacitación y actualizaciones después del despliegue.

Planes y Precios

* Los precios son de referencia. Personalizamos planes según sus necesidades.

Plan Básico

Desde $XX/mes

Para tiendas pequeñas

- ✓ Gestión de reservas (LINE y email)
- ✓ Gestión de personal (hasta 5)
- ✓ Gestión del sitio web
- ✓ Soporte por email y chat

★ ¡Recomendado!

Plan Estándar

Desde $XX/mes

Para tiendas medianas

- ✓ Todas las funciones del Plan Básico
- ✓ Pedidos QR en mesa
- ✓ Gestión de inventario
- ✓ Gestión de turnos
- ✓ Personal ilimitado
- ✓ Soporte telefónico

Plan Premium

Desde $XX/mes

Multi-tienda / Todas las funciones

- ✓ Todas las funciones del Plan Estándar
- ✓ Nómina y asistencia
- ✓ Panel de ventas y análisis
- ✓ Soporte multilingüe (7 idiomas)
- ✓ Gestión multi-tienda
- ✓ Soporte prioritario
- ✓ Desarrollo personalizado

* Tarifas de instalación y personalización se cotizan por separado. * Precios no incluyen impuestos.

Preguntas Frecuentes

P. ¿Necesito algún equipo especial?

R. No se requiere hardware especial. Úselo en su smartphone, tablet o PC existente.
Para pedidos en mesa, simplemente imprima códigos QR desde el panel de administración.

P. ¿Puede usarlo personal sin conocimientos técnicos?

R. Sí. Si puede usar un smartphone, puede usar TimeBaiBai. La interfaz es intuitiva y simple.
También proporcionamos capacitación práctica durante la incorporación.

P. ¿Puedo agregar o cambiar funciones después?

R. Por supuesto. Puede actualizar o cambiar su plan en cualquier momento.
Recomendamos comenzar con las funciones básicas y escalar según sea necesario.

P. ¿Qué tan seguros están mis datos?

R. Los datos de clientes están cifrados en reposo. Toda comunicación usa cifrado SSL.
La información de tarjetas se procesa por servicios compatibles con PCI DSS — no almacenamos datos de tarjetas en nuestros servidores.

P. ¿Puedo usarlo para múltiples ubicaciones?

R. Sí. El plan Premium soporta gestión multi-tienda.
Gestione personal e inventario por ubicación mientras ve reportes consolidados.

Contáctenos

Solicite una demo, cotización o consulte cualquier duda.

TEL: **000-0000-0000**

Email: **info@example.com**

Web: **https://timebaibai.com**

Nombre de la Empresa

Dirección

© 2026 TimeBaiBai. All Rights Reserved.