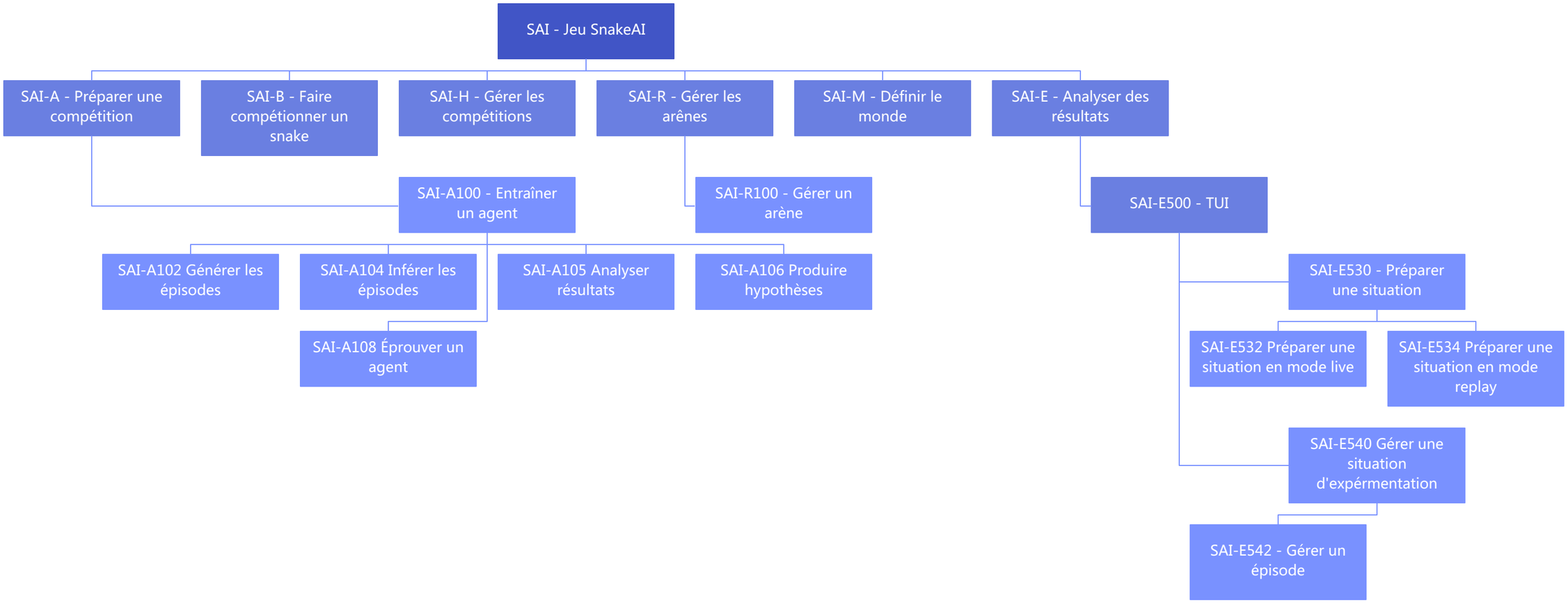
SAI - Jeu SnakeAI
SAI-A - Préparer une compétition
SAI-B - Faire compétionner un snake
SAI-H - Gérer les compétitions
SAI-R - Gérer les arênes
SAI-M - Définir le monde
SAI-E - Analyser des résultats
SAI-A100 - Entraîner un agent
SAI-R100 - Gérer un arène
SAI-E500 - TUI
SAI-A102 Générer les épisodes
SAI-A104 Inférer les épisodes
SAI-A105 Analyser résultats
SAI-A106 Produire hypothèses
SAI-A108 Éprouver un agent
SAI-E530 - Préparer une situation
SAI-E532 Préparer une situation en mode live
SAI-E534 Préparer une situation en mode replay
SAI-E540 Gérer une situation d'expérmentation
SAI-E542 - Gérer un épisode

SAI-A100 - Entraînement d'un agent

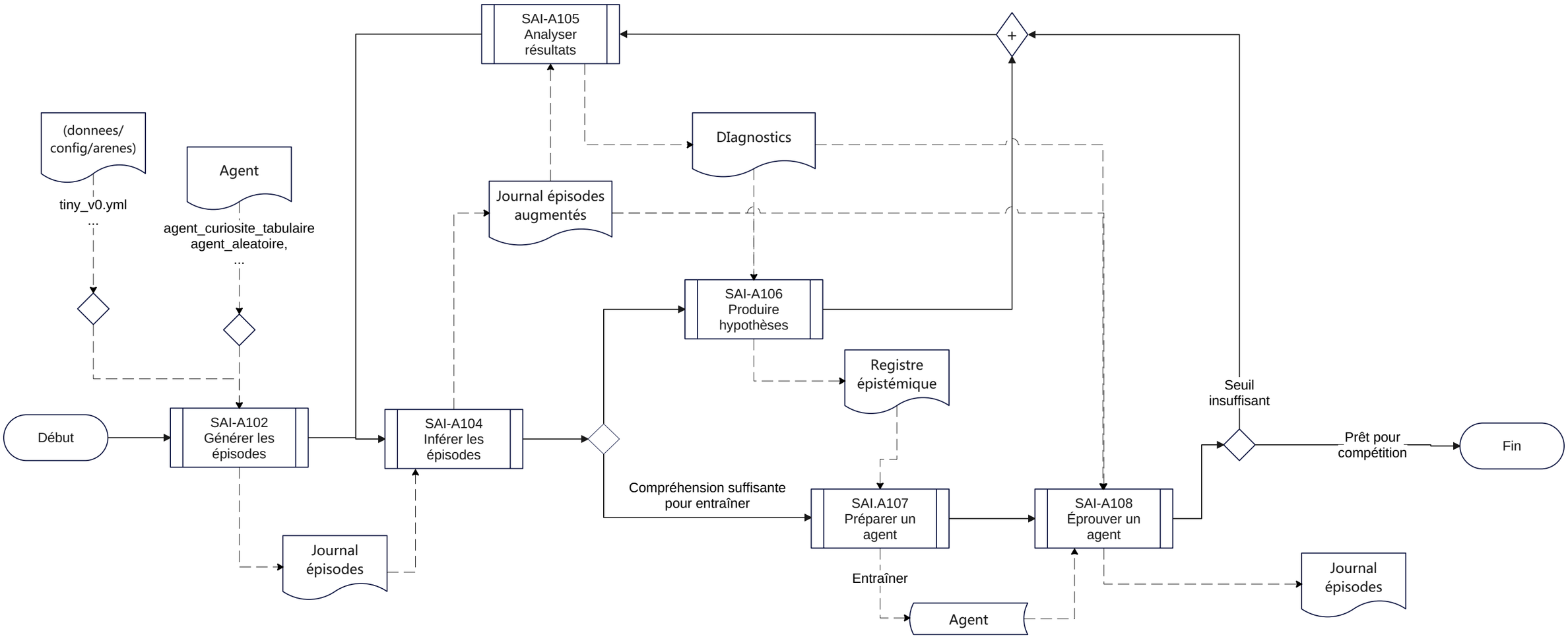

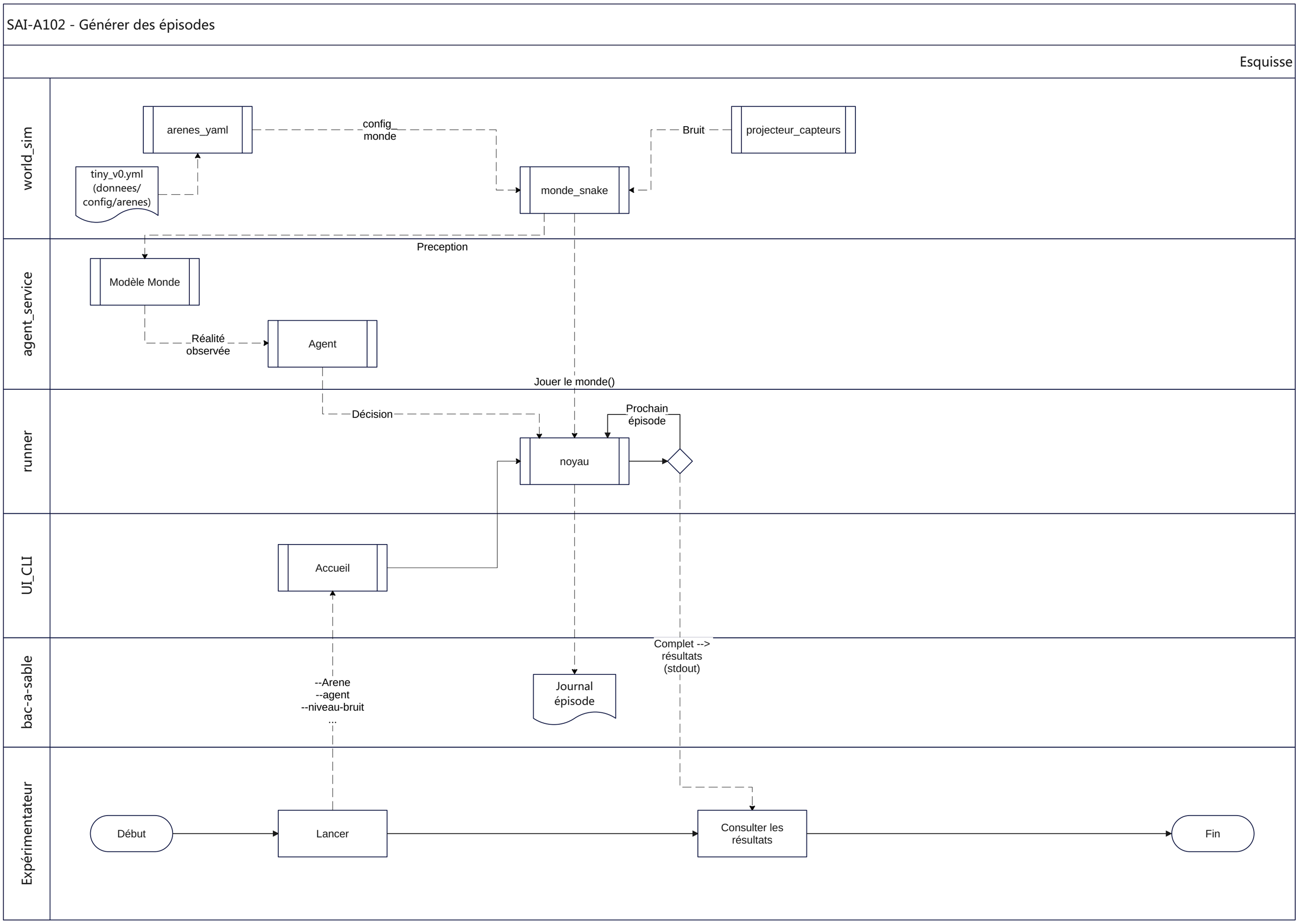
SAI-A102 - Générer des épisodes
Esquisse
world_sim
arenes_yaml
config_
monde
Bruit
projecteur_capteurs
tiny_v0.yml
(donnees/
config/arenes)
monde_snake
Preception
agent_service
Modèle Monde
Réalité
observée
Agent
Jouer le monde()
runner
Décision
Prochain
épisode
noyau
UI_CLI
Accueil
bac-a-sable
Complet -->
résultats
(stdout)
--Arene
--agent
--niveau-bruit
...
Journal
épisode
Expérimentateur
Début
Lancer
Consulter les
résultats
Fin

SAI-A104 Inférer les épisodes

Esquisse

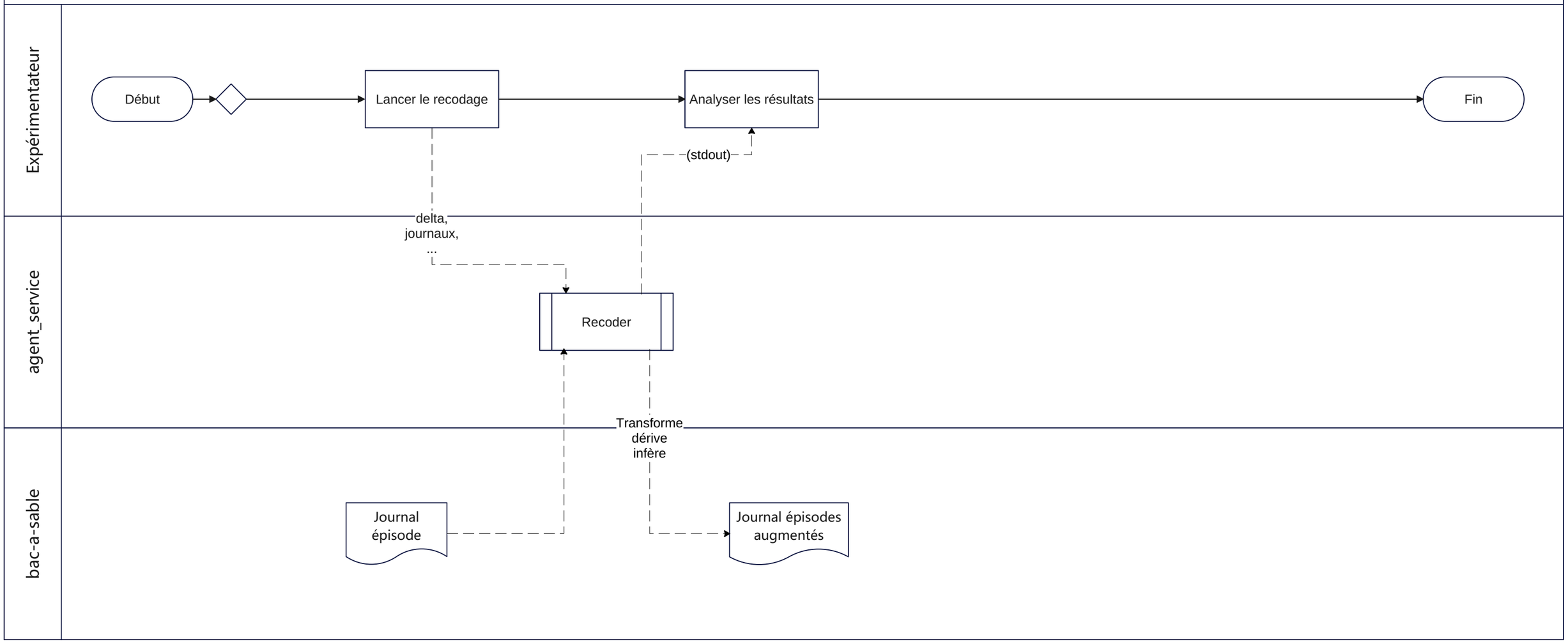

SAI-A105 Analyser résultats

Esquisse

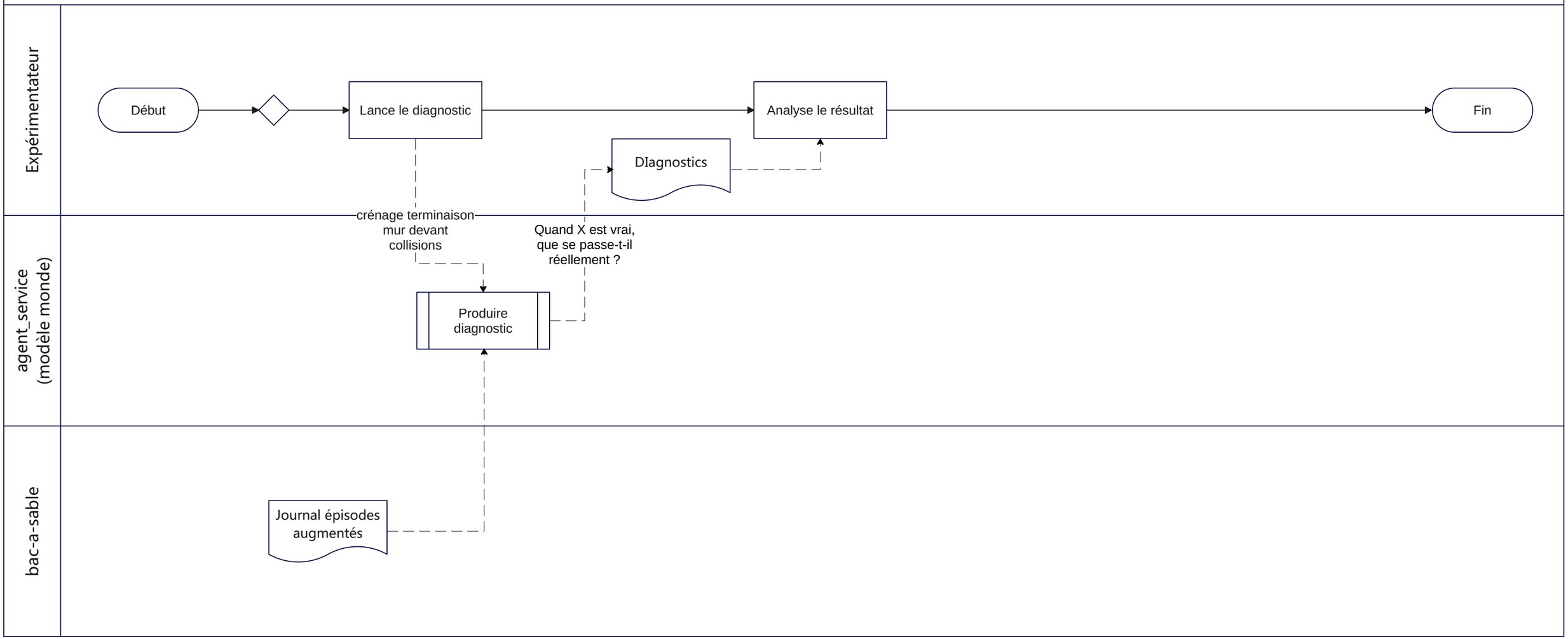

SAI-A106 Produire hypothèses

Esquisse

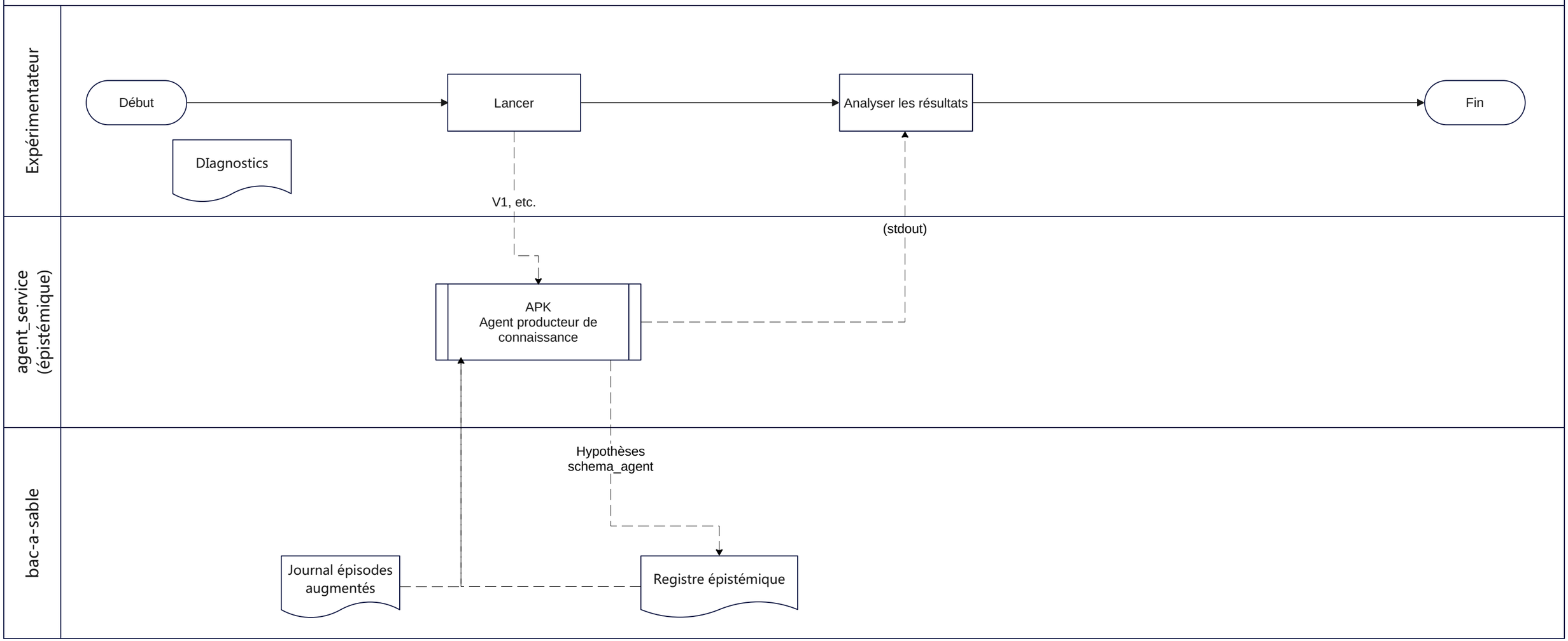

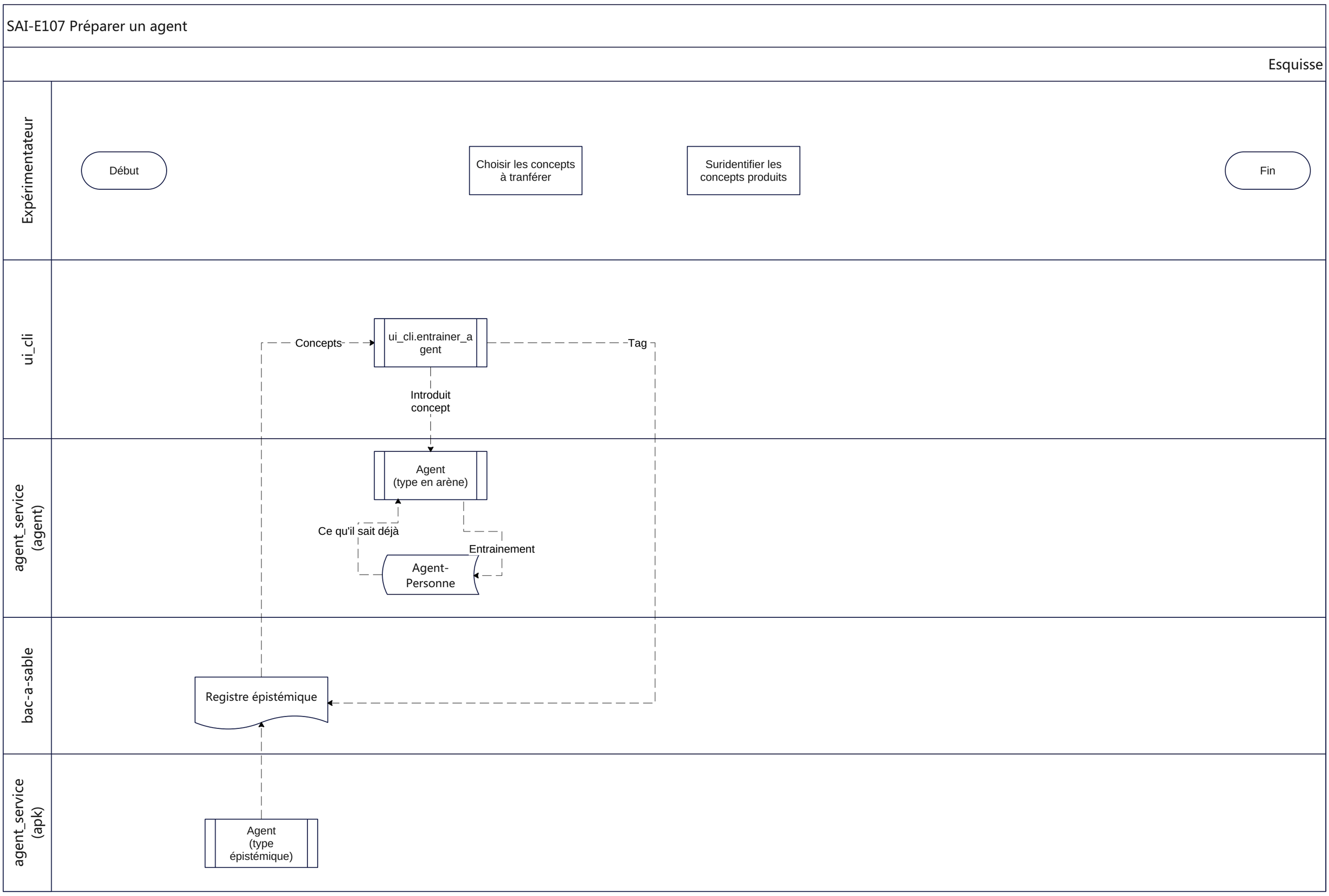
SAI-E107 Préparer un agent
Esquisse
Expérimentateur
Début
Choisir les concepts à tranférer
Suridentifier les concepts produits
Fin
ui_cli
Concepts
ui_cli.entrainer_agent
Tag
Introduit concept
agent_service (agent)
Agent (type en arène)
Ce qu'il sait déjà
Entrainement
Agent-Personne
bac-a-sable
Registre épistémique
agent_service (apk)
Agent (type épistémique)

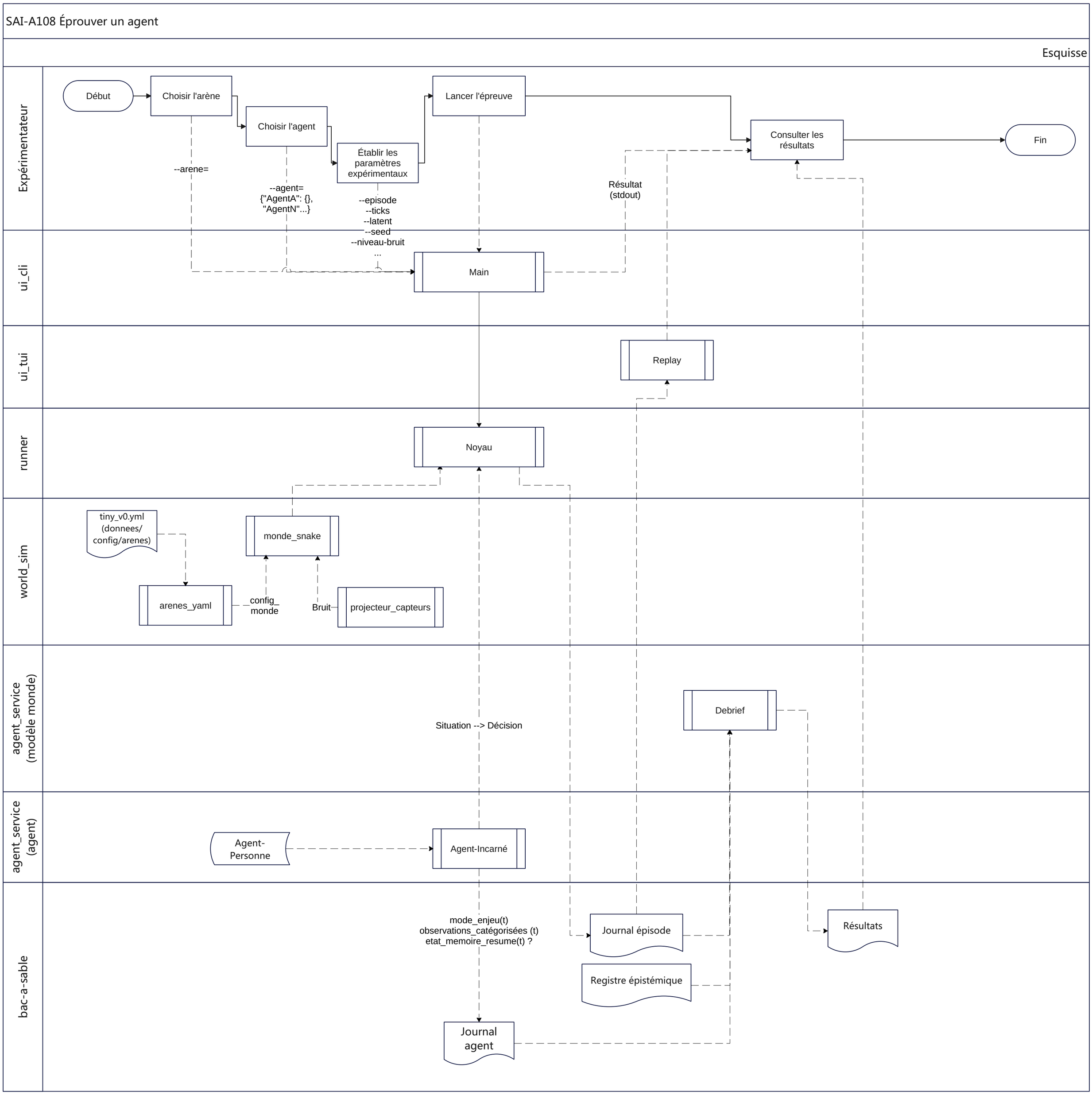
SAI-A108 Éprouver un agent
Esquisse
Expérimentateur
ui_cli
ui_tui
runner
world_sim
agent_service (modèle monde)
agent_service (agent)
bac-a-sable
Début
Choisir l'arène
Choisir l'agent
Établir les paramètres expérimentaux
Lancer l'épreuve
Consulter les résultats
Fin
--arene=
--agent= {"AgentA": {}, "AgentN"...}
--episode
--ticks
--latent
--seed
--niveau-bruit
...
Résultat (stdout)
Main
Replay
Noyau
tiny_v0.yml (donnees/ config/arenes)
monde_snake
arenes_yaml
config_ monde
Bruit
projecteur_capteurs
Debrief
Situation --> Décision
Agent-Personne
Agent-Incarné
mode_enjeu(t)
observations_catégorisées (t)
etat_memoire_resume(t) ?
Journal épisode
Résultats
Registre épistémique
Journal agent

SAI-E500 - Text user interface (TUI)

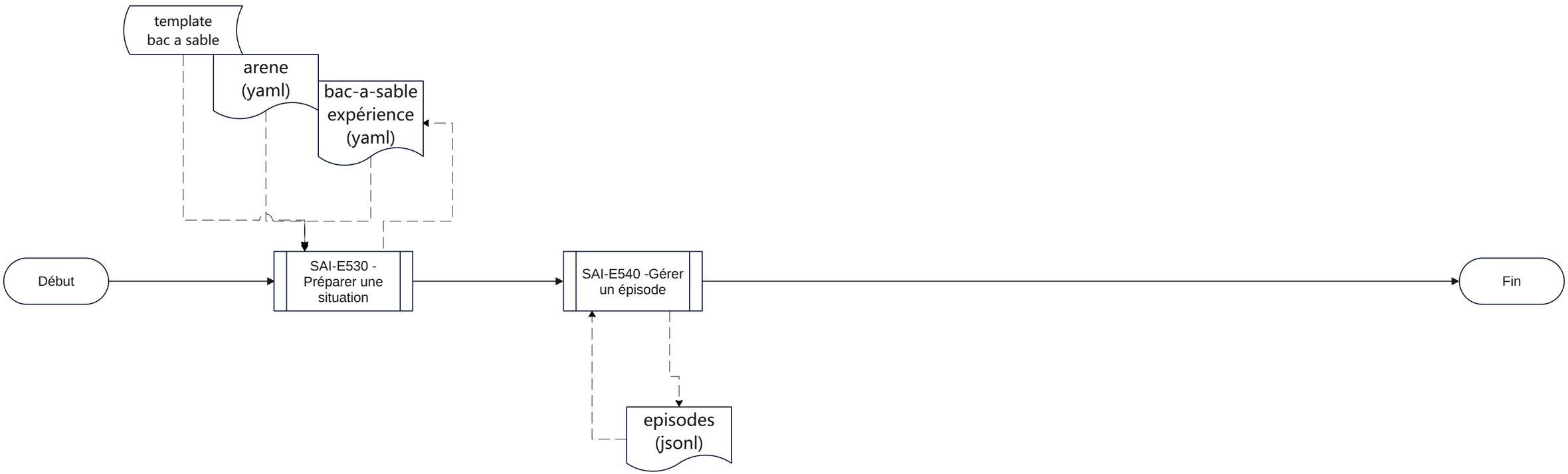

SAI-E532 - Préparer une situation - en mode live

Esquisse

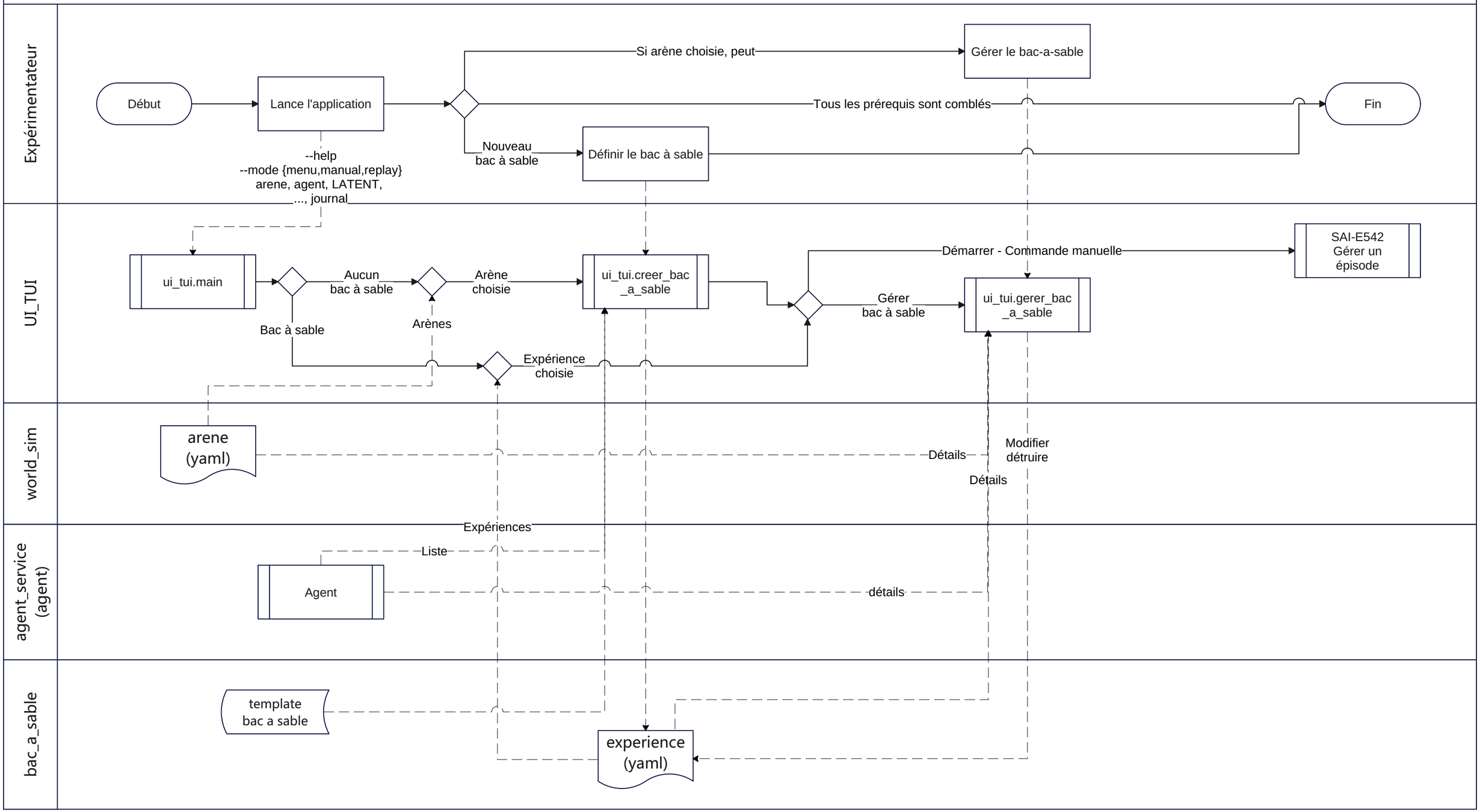

SAI-E534 - Préparer une situation - en mode replay

Esquisse

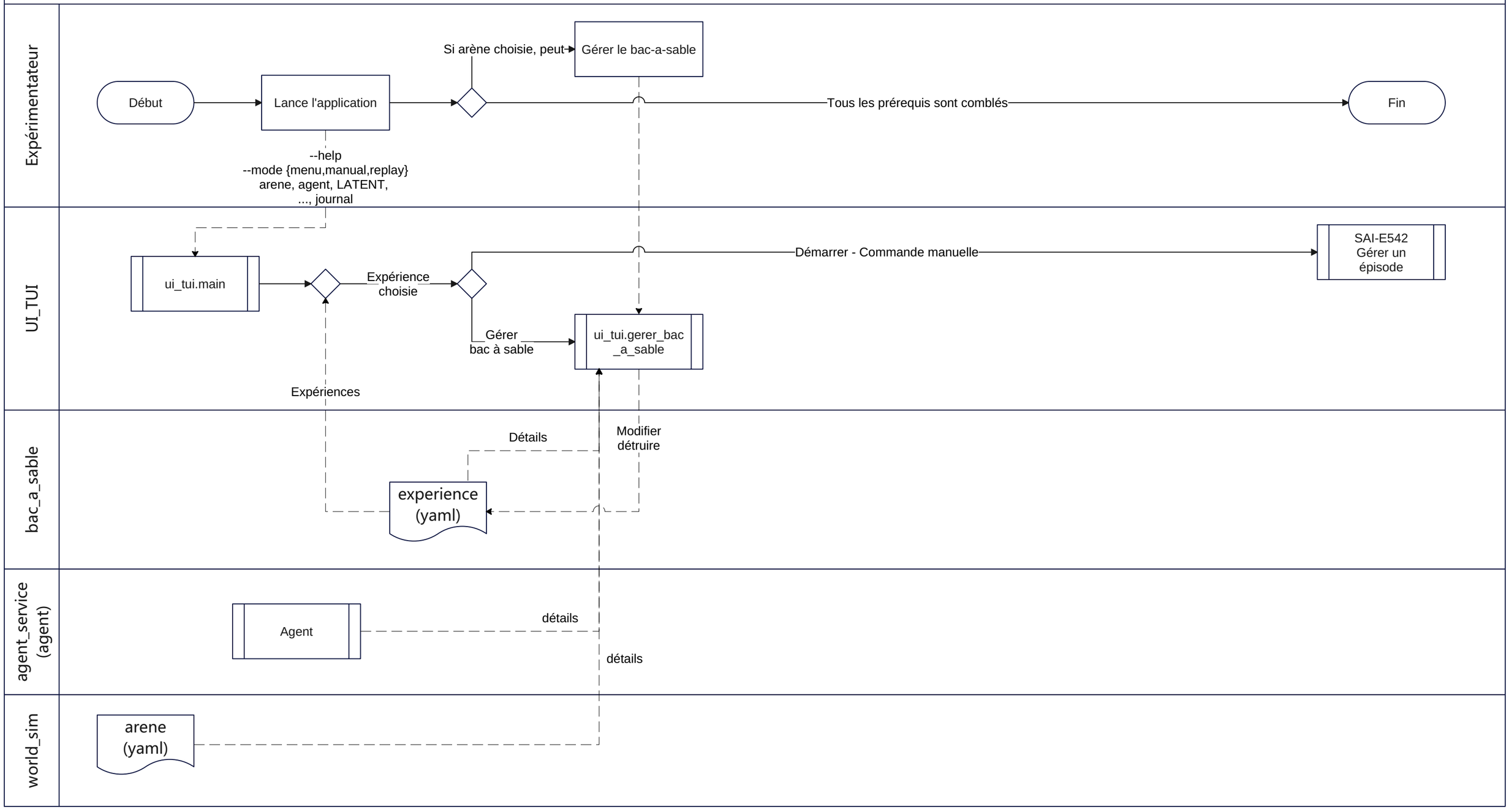

SAI-E542 - Gérer un épisode
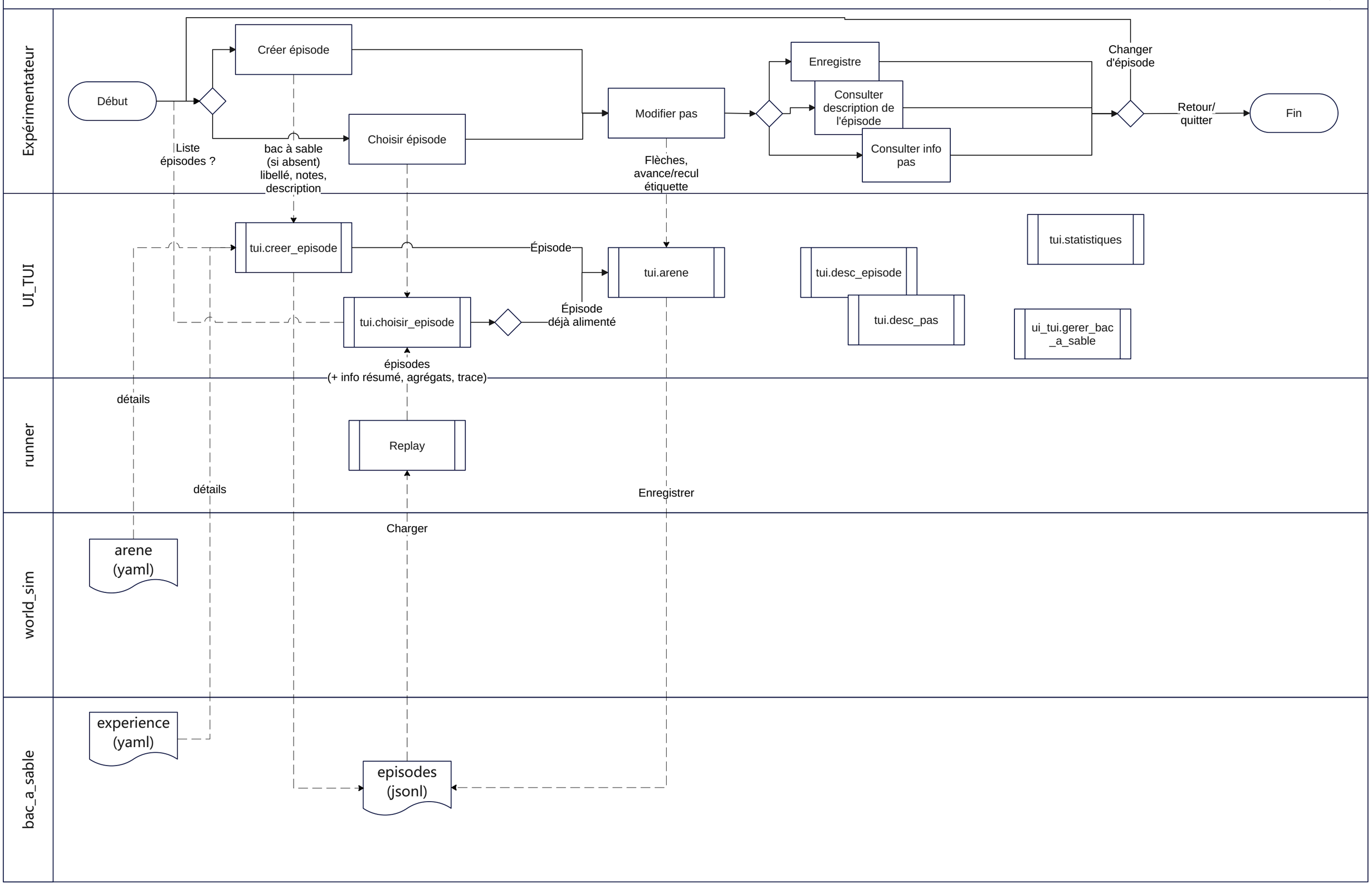
Esquisse