EasyTrig

3 de maio de 2022

Fábio de Azevedo Gomes - Cartão 00287696

Sobre o que é o trabalho?

- O objetivo deste trabalho é ensinar conceitos de trigonometria de maneira:
  - Rápida
  - Fácil
  - Interativa
- Utilizando recursos multimídia de meios digitais como:
  - Texto
  - Vídeo
  - Imagens

Motivação

- Trigonometria é um dos primeiros tópicos com os quais alunos de escolas encontram dificuldade
- Muitas das minhas áreas de interesse envolvem trigonometria
- Muitos dos recursos de ensino para trigonometria não são interativos

Planejamento da ferramenta

- Dividida em 4 seções
  - Início
  - História
  - Conceitos Básicos
  - Conceitos Avançados
- Uma seção final com exercícios

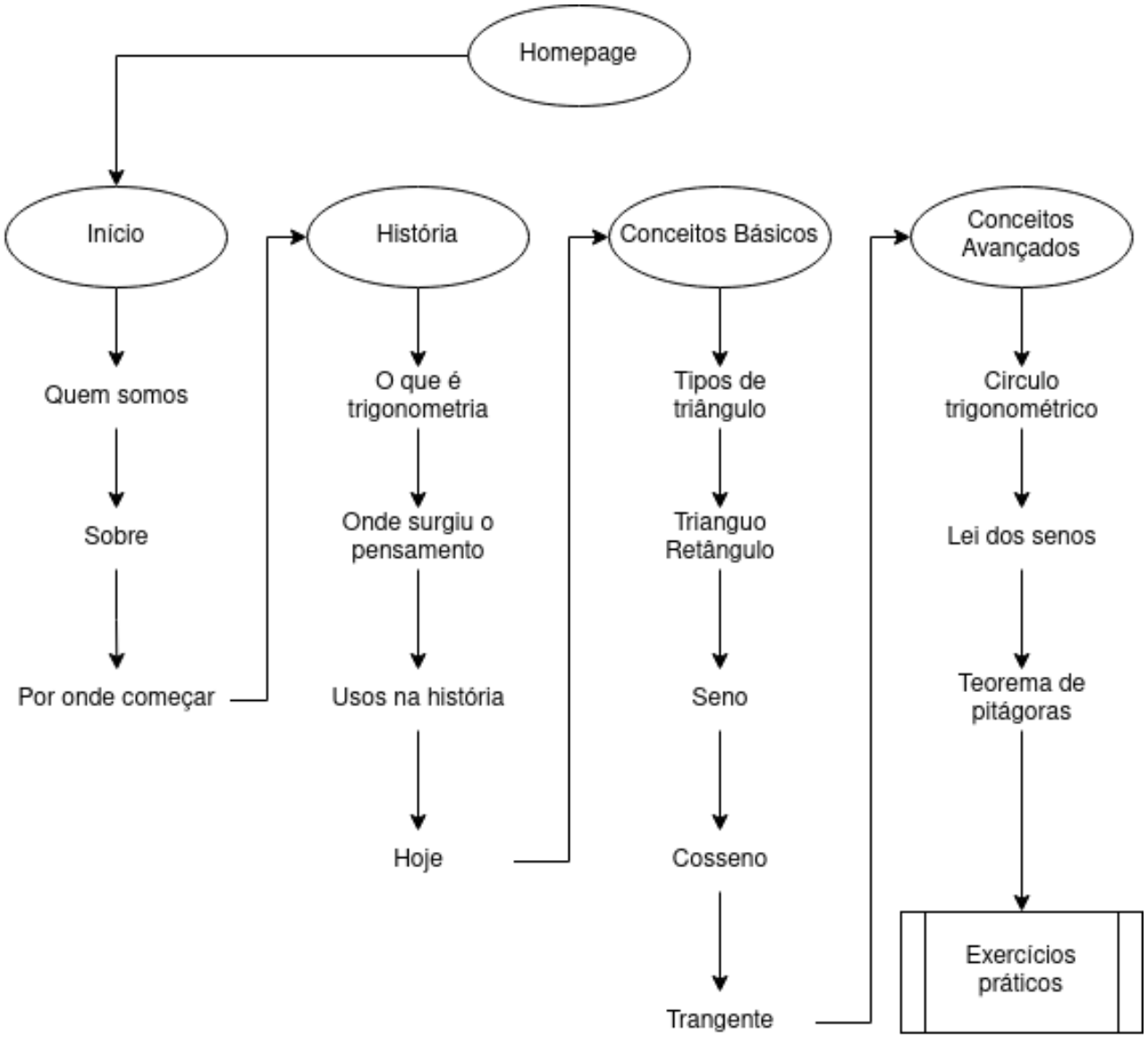

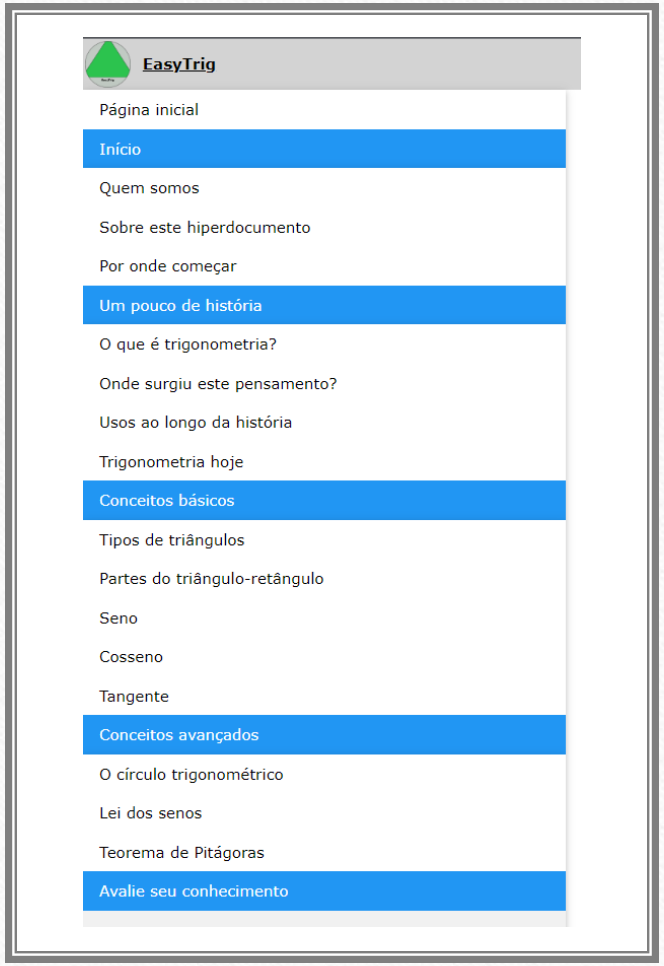

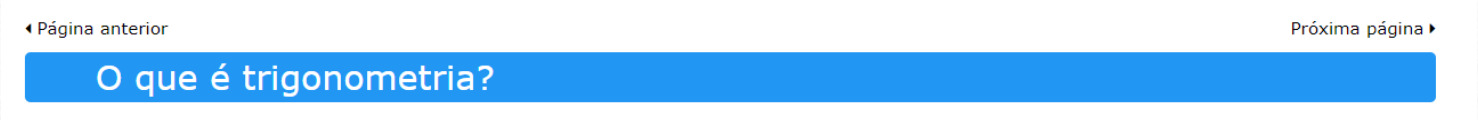

Roteiro Indexado

- Usuário poderá navegar pelo conteúdo de 2 maneiras:
  - Barra lateral
  - Controles no topo de cada página

Roterio Guiado

- Vídeos serão apresentados ao usuário
- Vídeos fazem uso das ferramentas interativas disponibilizadas
- Ao terminar os vídeos, os mesmos passam automaticamente para o próximo

Um pouco de história

Assista o vídeo a seguir para ter um condensado do conteúdo deste tópico, onde iremos apresentar um pouco sobre a história da trigonometria, desde sua concepção, porque existe e como ela vem sendo aplicada em situações do cotidiano.

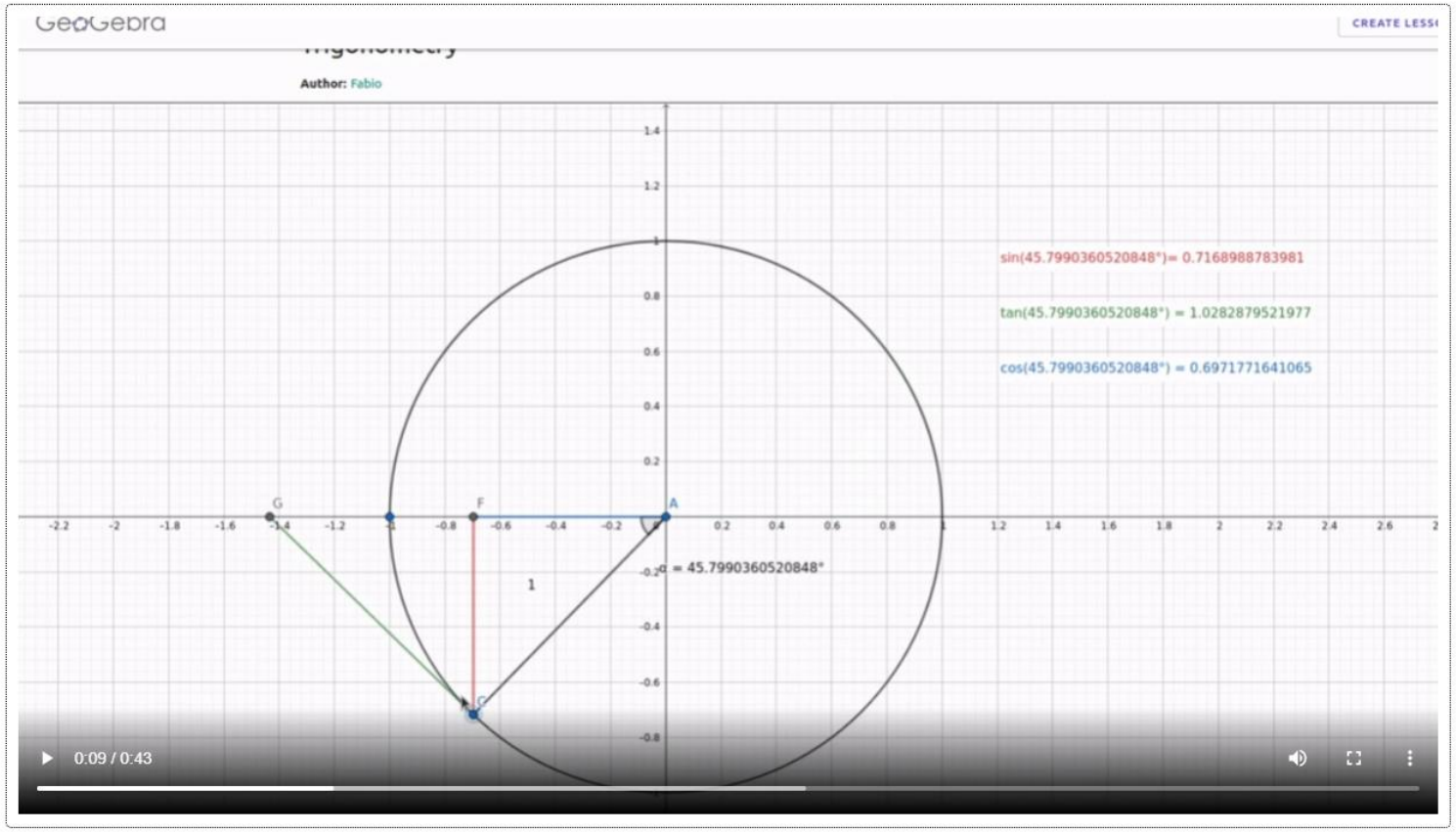

DEMO

Possibilidade de extensão

- Mais seções
- Mais exercícios entre as seções
- Barras de pesquisa
- Diferentes conteúdos