Jl. Trans Sulawesi No.3, Bente, Bungku Tengah, KAB. MOROWALI - SULAWESI TENGAH
Telepon 6285259855744 / Email : tmcmorowali@tirta.co.id

tirta Medical Centre

| | |
|---|---|
| No Reg. / No. MR | : MC250804490071 / 1754283576839858 |
| No. Identitas | : 7402141011980001 |
| Nama Pasien | : AHIYAR |
| Jenis Kelamin / Tanggal Lahir | : Pria / 11 Juli 1997 28 Tahun 24 Hari |

**PT MAKMUR LESTARI PRIMATAMA - SITE MOLORE**

**PE KARYAWAN LAPANGAN (DRIVER, OPT, WORKSHOP, LAB & PREP, ENGGI, LOGIS, ELECTRIK)**

| | |
|---|---|
| Tipe MCU | : Annual |
| Nomor Karyawan | : MLP 004.0458.2023 |
| Departemen / Bagian | : Engineering Department / Checker |
| Tanggal Kunjungan / Lokasi | : 4 Agustus 2025 / site Molore |

**Kesimpulan :**

Berdasarkan pemeriksaan yang telah dilakukan dapat disimpulkan sebagai berikut :

- Berat badan lebih/Obesitas Grade II (BMI : 30.33).
- Buta warna partial.
- Terdapat peningkatan kadar lemak dalam darah (Dislipidemia) yang merupakan salah satu faktor penyebab penyakit jantung, stroke dan hipertensi (Cholesterol : 296 mg/dL),(Trigliserid : 310 mg/dL).
- Terdapat kenaikan kadar gula darah puasa dalam tubuh (Gula Darah Puasa : 117 mg/dL).
- Telah memiliki kekebalan terhadap virus Hepatitis B.
- Hasil Elektrokardiografi : Sinus Rhythm Poor R Wave Progresion.

**Saran :**

- Kurangi berat badan dengan olahraga minimal 3-5 kali/minggu, mulai dengan intensitas sedang (jalan cepat, berenang) selama 30-45 menit, konsumsi makanan rendah karbohidrat dan lemak, lakukan penghitungan komposisi massa tubuh untuk program manajemen berat badan yang akan dijalani sehingga tercapai berat badan ideal 61.80 kg (berat badan saat ini 85.2 kg), konsul dokter spesialis gizi untuk program manajemen berat badan.
- Sebaiknya tidak ditempatkan pada bagian yang menuntut kemampuan untuk membedakan warna dengan gradasi warna yang banyak.
- Konsul dokter spesialis penyakit dalam untuk mendapatkan terapi terhadap Dislipidemia.
- Lakukan pemeriksaan tes toleransi glukosa oral (TTGO) untuk menyingkirkan kelainan gula darah.
- Konsul dokter spesialis jantung untuk evaluasi lebih lanjut terhadap kelainan hasil elektrokardiografi.

**Kategori Hasil :**

Fit With Notes

**Tim Medis :**

Prof. dr. Muchtaruddin Mansyur, PhD, Sp.Ok (Occupational Health Consultant)
dr. Marsen Isbayuputra, Sp.Ok (Occupational Health Doctor)
dr. David Edward, MKK (Master of Occupational Medicine)
dr. Sintia Bahar & Tim (General Practitioner)
dr. Nelly, Sp.PK & Tim (Clinical Pathologist)
dr. Hijriah Thayyib, Sp.Rad & Tim (Radiologist)
dr. Dwi Widya Puji Astuti, Sp.JP & Tim (Cardiologist)

**Koordinator**

dr. Dewi Syarah Muhsin

*Pindai untuk periksa keaslian dokumen. Dokumen ini telah divalidasi dan dicetak otomatis oleh sistem serta tidak digunakan tanda tangan otentik*

Jl. Trans Sulawesi No.3, Bente, Bungku Tengah, KAB. MOROWALI - SULAWESI TENGAH
Telepon 6285259855744 / Email : tmcmorowali@tirta.co.id

tirta Medical Centre

MC250804490071

**AHIYAR**

| | | | |
|---|---|---|---|
| No. MR | : 1754283576839858 | Jenis Kelamin | : Pria |
| Tanggal Kunjungan | : 4 Agustus 2025 | Tanggal Lahir | : 11 Juli 1997<br>*28 Tahun 24 Hari* |

**PT MAKMUR LESTARI PRIMATAMA - SITE MOLORE**

PE KARYAWAN LAPANGAN (DRIVER, OPT, WORKSHOP, LAB & PREP, ENGGI, LOGIS, ELECTRIK)

## Pemeriksaan Fisik

| Item Pemeriksaan | Hasil |
|---|---|
| Riwayat Bahaya Lingkungan Kerja | Bising, getaran, debu 8 jam/hari selama 3 tahun |
| Riwayat Kecelakaan Kerja | Tidak Ada |
| **Kebiasaan** | |
| Olahraga | Tidak |
| Merokok | 10 batang / hari |
| Alkohol | Tidak |
| Minum Kopi | 1 gelas / hari |
| **Riwayat Penyakit Keluarga** | |
| Jantung | Tidak Ada |
| Darah Tinggi | Tidak Ada |
| Diabetes Melitus | Ibu |
| Stroke | Tidak Ada |
| Paru Menahun/Asthma/TBC | Tidak Ada |
| Kanker/Tumor | Tidak Ada |
| Gangguan Jiwa | Tidak Ada |
| Ginjal | Tidak Ada |
| Saluran Cerna | Tidak Ada |
| Lain-lain | Tidak Ada |
| **Keadaan Fisik** | |
| Tinggi Badan | 167.6 cm |
| Berat Badan | 85.2 kg |
| Berat Badan Ideal | 61.80 kg |
| BMI | 30.33 |
| Lingkar Pinggang | 89 cm |
| **Tekanan Darah** | |
| Sistol | 110 mmHg |
| Diastol | 70 mmHg |
| Nadi | 86 kali/menit |
| Pernapasan | 20 kali/menit |
| Suhu | 36.6 °C |
| **Mata** | |
| Memakai Kacamata Sehari-hari | Tidak |
| Pemeriksaan Menggunakan Kacamata | Tidak |
| **Ketajaman Penglihatan** | |
| **Melihat Jauh** | |
| Mata Kanan | 20/20 |
| Mata Kiri | 20/20 |

Jl. Trans Sulawesi No.3, Bente, Bungku Tengah, KAB. MOROWALI - SULAWESI TENGAH
Telepon 6285259855744 / Email : tmcmorowali@tirta.co.id

tirta Medical Centre

MC250804490071

**AHIYAR**

| | | | |
|---|---|---|---|
| No. MR | : 1754283576839858 | Jenis Kelamin | : Pria |
| Tanggal Kunjungan | : 4 Agustus 2025 | Tanggal Lahir | : 11 Juli 1997<br>*28 Tahun 24 Hari* |

**PT MAKMUR LESTARI PRIMATAMA - SITE MOLORE**

PE KARYAWAN LAPANGAN (DRIVER, OPT, WORKSHOP, LAB & PREP, ENGGI, LOGIS, ELECTRIK)

## Pemeriksaan Fisik

| | |
|---|---|
| Kedua Mata | 20/20 |
| **Melihat Dekat** | |
| Kedua Mata | J1 |
| Buta Warna | Partial |
| Lapang Pandang | Normal |
| Lain-lain | |
| Keluhan Sekarang | Tidak Ada |
| **Riwayat Penyakit** | |
| Hepatitis | Tidak |
| Riwayat Penyakit Jantung | Tidak |
| Pengobatan TBC | Tidak |
| Hipertensi | Tidak |
| Diabetes Melitus | Tidak |
| Riwayat Alergi | Tidak |
| Riwayat Kejang/Epilepsi | Tidak |
| Rawat Operasi | Tidak |
| Rawat Inap | Tidak |
| Lain-lain | Riwayat sakit kepala dan konsumsi obat bodrex |
| **Keadaan Umum** | |
| Kesan Umum | Baik |
| Status Gizi | Obesitas Grade II |
| Kulit | Normal |
| **THT** | |
| Telinga | Normal |
| Hidung | Normal |
| Faring | Normal |
| Tonsil | Normal |
| Lain-lain | |
| **Mulut** | |
| Bibir | Normal |
| Lidah | Normal |
| Gusi | Normal |
| Gigi | Missing |
| Leher | Normal |
| **Thorax** | |
| Bentuk | Normal |
| Paru-paru | Normal |
| Jantung | Normal |

Jl. Trans Sulawesi No.3, Bente, Bungku Tengah, KAB. MOROWALI - SULAWESI TENGAH
Telepon 6285259855744 / Email : tmcmorowali@tirta.co.id

tirta Medical Centre

MC250804490071

**AHIYAR**

| | | | |
|---|---|---|---|
| No. MR | : 1754283576839858 | Jenis Kelamin | : Pria |
| Tanggal Kunjungan | : 4 Agustus 2025 | Tanggal Lahir | : 11 Juli 1997<br>*28 Tahun 24 Hari* |

**PT MAKMUR LESTARI PRIMATAMA - SITE MOLORE**

PE KARYAWAN LAPANGAN (DRIVER, OPT, WORKSHOP, LAB & PREP, ENGGI, LOGIS, ELECTRIK)

## Pemeriksaan Fisik

| | |
|---|---|
| Lain-lain | |
| **Abdomen** | |
| Bentuk | Normal |
| Palpasi/Perkusi | Normal |
| Auskultasi | Normal |
| Hati | Tidak Teraba |
| Limpa | Tidak Teraba |
| **Ginjal** | |
| Test Ketok | Negatif |
| Ballotement | Tidak Ada |
| Lain-lain | |
| **Pemeriksaan Rektal** | |
| Haemorrhoid | Menolak |
| Anus | Menolak |
| Lain-lain | |
| Extremitas | Normal |
| Neurologis | Normal |

Dokter Penanggung Jawab:
dr. Sintia Bahar

*Pindai untuk periksa keaslian dokumen*

*Dokumen ini telah divalidasi dan dicetak otomatis oleh sistem serta tidak digunakan tanda tangan otentik*

Jl. Trans Sulawesi No.3, Bente, Bungku Tengah, KAB. MOROWALI - SULAWESI TENGAH
Telepon 6285259855744 / Email : tmcmorowali@tirta.co.id

tirta Medical Centre

**Dokter Penanggung Jawab:**
dr. Nelly, Sp.PK

TMC/FRM/LAB-ADM/031

MC250804490071

**AHIYAR**

| | | | |
|---|---|---|---|
| No. MR | : 1754283576839858 | Kategori Pasien | : Perusahaan |
| Waktu Kunjungan | : 4 Agustus 2025 09:27:28 | Dokter Pengirim | : |
| Jenis Kelamin | : Pria | Telepon | : 6282349702808 |
| Tanggal Lahir | : 11 Juli 1997<br>*28 Tahun 24 Hari* | Alamat | : |

**PT MAKMUR LESTARI PRIMATAMA - SITE MOLORE**

PE KARYAWAN LAPANGAN (DRIVER, OPT, WORKSHOP, LAB & PREP, ENGGI, LOGIS, ELECTRIK)

## Pemeriksaan Laboratorium

| Item Pemeriksaan | Hasil | Nilai Rujukan | Metode |
|---|---|---|---|
| Hematologi | | | |
| Darah Lengkap | | | |
| Hemoglobin | 17.6 g/dL | 13.0 - 18.0 | *Cyanide Free Hb* |
| Lekosit | 10700 mm3 | 5000 - 11000 | *Laser Optical Flowcytometry* |
| Hematokrit | 43 vol % | 40 - 48 | *RBC Pulse Height Detection* |
| Trombosit | 325000 /mm3 | 150000 - 450000 | *Hydrodynamic Focusing DC* |
| Eritrosit | 5.5 juta/mm3 | 4.7 - 6.1 | *Hydrodynamic Focusing DC* |
| MCV | 81 fL | 80 - 100 | *Calculation* |
| MCH | 27 pg | 26 - 34 | *Calculation* |
| MCHC | 33 g/dL | 31 - 37 | *Calculation* |
| RDW-SD | 45 fl | 39 - 46 | *Calculation* |
| RDW-CV | 12.8 % | 11.5 - 14.5 | *Calculation* |
| Hitung Jenis Lekosit | | | |
| Basofil | 0 % | 0 - 1 | *Flowcytometry With Semiconductor Laser* |
| Eosinofil | 3 % | 1 - 3 | *Flowcytometry With Semiconductor Laser* |
| Neutrofil | 55 % | 50 - 70 | *Flowcytometry With Semiconductor Laser* |
| Limfosit | 38 % | 20 - 40 | *Flowcytometry With Semiconductor Laser* |
| Monosit | 4 % | 2 - 8 | *Flowcytometry With Semiconductor Laser* |
| NLR | 2.11 | <= 3.13 | *Calculation* |
| LED | 5 mm/jam | 0 - 10 | *Westergreen* |
| Kimia Darah | | | |
| Lemak Darah | | | |
| Cholesterol | **296 mg/dL** * | < 200 | *CHOD-PAP* |
| Trigliserid | **310 mg/dL** * | < 150 | *GPO-PAP* |
| HDL | **51 mg/dL** * | > 55 | *Direct Colorimetric* |
| LDL | **120 mg/dL** * | < 100 | *Direct Colorimetric* |
| Risiko Jantung | | | |
| Rasio LDL / HDL | 2.4 | <= 3.0 | *Calculation* |
| Rasio Cholesterol / HDL | **5.8** * | <= 5.0 | *Calculation* |
| Rasio Trigliserid / HDL | **6.1** * | < 2.5 | *Calculation* |
| Fungsi Ginjal | | | |
| Ureum | 25 mg/dL | 12 - 49 | *Urease - GLDH* |

Jl. Trans Sulawesi No.3, Bente, Bungku Tengah, KAB. MOROWALI - SULAWESI TENGAH
Telepon 6285259855744 / Email : tmcmorowali@tirta.co.id

tirta Medical Centre

**Dokter Penanggung Jawab:**
dr. Nelly, Sp.PK

MC250804490071

TMC/FRM/LAB-ADM/031

**AHIYAR**

| | | | |
|---|---|---|---|
| No. MR | : 1754283576839858 | Kategori Pasien | : Perusahaan |
| Waktu Kunjungan | : 4 Agustus 2025 09:27:28 | Dokter Pengirim | : |
| Jenis Kelamin | : Pria | Telepon | : 6282349702808 |
| Tanggal Lahir | : 11 Juli 1997<br>*28 Tahun 24 Hari* | Alamat | : |

**PT MAKMUR LESTARI PRIMATAMA - SITE MOLORE**

PE KARYAWAN LAPANGAN (DRIVER, OPT, WORKSHOP, LAB & PREP, ENGGI, LOGIS, ELECTRIK)

## Pemeriksaan Laboratorium

| | | | |
|---|---|---|---|
| BUN / Urea N | 11.7 mg/dL | 8.0 - 20.0 | *Calculation* |
| Kreatinin | 0.8 mg/dL | 0.7 - 1.2 | *Enzimatic PAP* |
| eLFG (modified CKD-EPI) | 122 mL/min/1.73 m2 | >= 90 | *Modified CKD-EPI* |
| Asam Urat | 6.9 mg/dL | 3.4 - 7.0 | *TOOS* |
| Fungsi Hati | | | |
| SGOT | 22 U/L | <=40 | *IFCC Without P5P* |
| SGPT | 28 U/L | <= 41 | *IFCC Without P5P* |
| Gula Darah | | | |
| Gula Darah Puasa | **117 mg/dL** * | Normal : < 100; Prediabetes : 100 - 125; Diabetes : >= 126 | *Hexokinase* |
| Serologi/Imunologi | | | |
| Hepatitis | | | |
| HBsAg Kualitatif | Non Reaktif | Non Reaktif | *Immunochromatography* |
| Anti HBs Kualitatif | Reaktif | Non Reaktif | *Immunochromatography* |
| Urine Lengkap | | | |
| Makroskopis | | | |
| Warna | Kuning | Kuning | *Visual* |
| Kejernihan | Jernih | Jernih | *Visual* |
| Berat Jenis | 1.010 | 1.003 - 1.030 | *Dry Chemistry* |
| Leukosit Esterase | Negatif | Negatif | *Dry Chemistry* |
| pH | 6.0 | 4.6 - 8.5 | *Dry Chemistry* |
| Protein | Negatif | Negatif | *Dry Chemistry* |
| Glukosa | Negatif | Negatif | *Dry Chemistry* |
| Keton Urin | Negatif | Negatif | *Dry Chemistry* |
| Urobilinogen | Normal | Normal | *Dry Chemistry* |
| Darah | Negatif | Negatif | *Dry Chemistry* |
| Bilirubin | Negatif | Negatif | *Dry Chemistry* |
| Nitrit | Negatif | Negatif | *Dry Chemistry* |
| Mikroskopis | | | |
| Lekosit | 1-2 /LPB | 0 - 5 | *Microscopic* |
| Eritrosit | 0-1 /LPB | 0 - 1 | *Microscopic* |
| Epitel Squamous | 1-2 /LPK | < 15 | *Microscopic* |
| Epitel Tubulus Ginjal | 0 /LPB | 0 - 2 | *Microscopic* |
| Epitel Transitional | 0 /LPB | 0 - 2 | *Microscopic* |
| Silinder | Negatif | Negatif | *Microscopic* |

Jl. Trans Sulawesi No.3, Bente, Bungku Tengah, KAB. MOROWALI - SULAWESI TENGAH
Telepon 6285259855744 / Email : tmcmorowali@tirta.co.id

tirta Medical Centre

**Dokter Penanggung Jawab:**
dr. Nelly, Sp.PK

TMC/FRM/LAB-ADM/031

MC250804490071

**AHIYAR**

| | | | |
|---|---|---|---|
| No. MR | : 1754283576839858 | Kategori Pasien | : Perusahaan |
| Waktu Kunjungan | : 4 Agustus 2025 09:27:28 | Dokter Pengirim | : |
| Jenis Kelamin | : Pria | Telepon | : 6282349702808 |
| Tanggal Lahir | : 11 Juli 1997<br>*28 Tahun 24 Hari* | Alamat | : |

**PT MAKMUR LESTARI PRIMATAMA - SITE MOLORE**

PE KARYAWAN LAPANGAN (DRIVER, OPT, WORKSHOP, LAB & PREP, ENGGI, LOGIS, ELECTRIK)

## Pemeriksaan Laboratorium

| | | | |
|---|---|---|---|
| Kristal | Negatif | Negatif | *Microscopic* |
| Bakteri | Negatif | Negatif | *Microscopic* |
| Jamur | Negatif | Negatif | *Microscopic* |
| Lain - lain | Negatif | Negatif | *Microscopic* |
| Tes Narkoba | | | |
| Amphetamine | Negatif | Negatif | *Chromatography* |
| Methamphetamine | Negatif | Negatif | *Chromatography* |
| Opiate / Morphine | Negatif | Negatif | *Chromatography* |
| Cannabinoid | Negatif | Negatif | *Chromatography* |
| Coccain | Negatif | Negatif | *Chromatography* |
| Benzodiazepine | Negatif | Negatif | *Chromatography* |

*Validasi Oleh*

*Pindai untuk periksa keaslian dokumen*

Jl. Trans Sulawesi No.3, Bente, Bungku Tengah, KAB. MOROWALI - SULAWESI TENGAH
Telepon 6285259855744 / Email : tmcmorowali@tirta.co.id

tirta Medical Centre

MC250804490071

**AHIYAR**

| | | | |
|---|---|---|---|
| No. MR | : 1754283576839858 | Jenis Kelamin | : Pria |
| Tanggal Kunjungan | : 4 Agustus 2025 | Tanggal Lahir | : 11 Juli 1997<br>*28 Tahun 24 Hari* |

**PT MAKMUR LESTARI PRIMATAMA - SITE MOLORE**

PE KARYAWAN LAPANGAN (DRIVER, OPT, WORKSHOP, LAB & PREP, ENGGI, LOGIS, ELECTRIK)

## Pemeriksaan Radiologi - Thorax 250804490071

| | | |
|---|---|---|
| **Hasil** | : | Jantung : Bentuk dan ukuran normal.<br>Paru : Tidak ada sarang-sarang infiltrat, sinus, diafragma dan mediastinum baik.<br>Tulang-tulang : Baik dan tidak tampak garis fracture. |
| **Kesimpulan** | : | Normal Thorax Foto. |

Dokter Penanggung Jawab:
dr. Hijriah Thayyib, Sp.Rad

*Pindai untuk periksa keaslian dokumen*

*Dokumen ini telah divalidasi dan dicetak otomatis oleh sistem serta tidak digunakan tanda tangan otentik*

Jl. Trans Sulawesi No.3, Bente, Bungku Tengah, KAB. MOROWALI - SULAWESI TENGAH
Telepon 6285259855744 / Email : tmcmorowali@tirta.co.id

tirta Medical Centre

MC250804490071

**AHIYAR**

| | | | |
|---|---|---|---|
| No. MR | : 1754283576839858 | Jenis Kelamin | : Pria |
| Tanggal Kunjungan | : 4 Agustus 2025 | Tanggal Lahir | : 11 Juli 1997<br>*28 Tahun 24 Hari* |

**PT MAKMUR LESTARI PRIMATAMA - SITE MOLORE**

PE KARYAWAN LAPANGAN (DRIVER, OPT, WORKSHOP, LAB & PREP, ENGGI, LOGIS, ELECTRIK)

**250804490071**

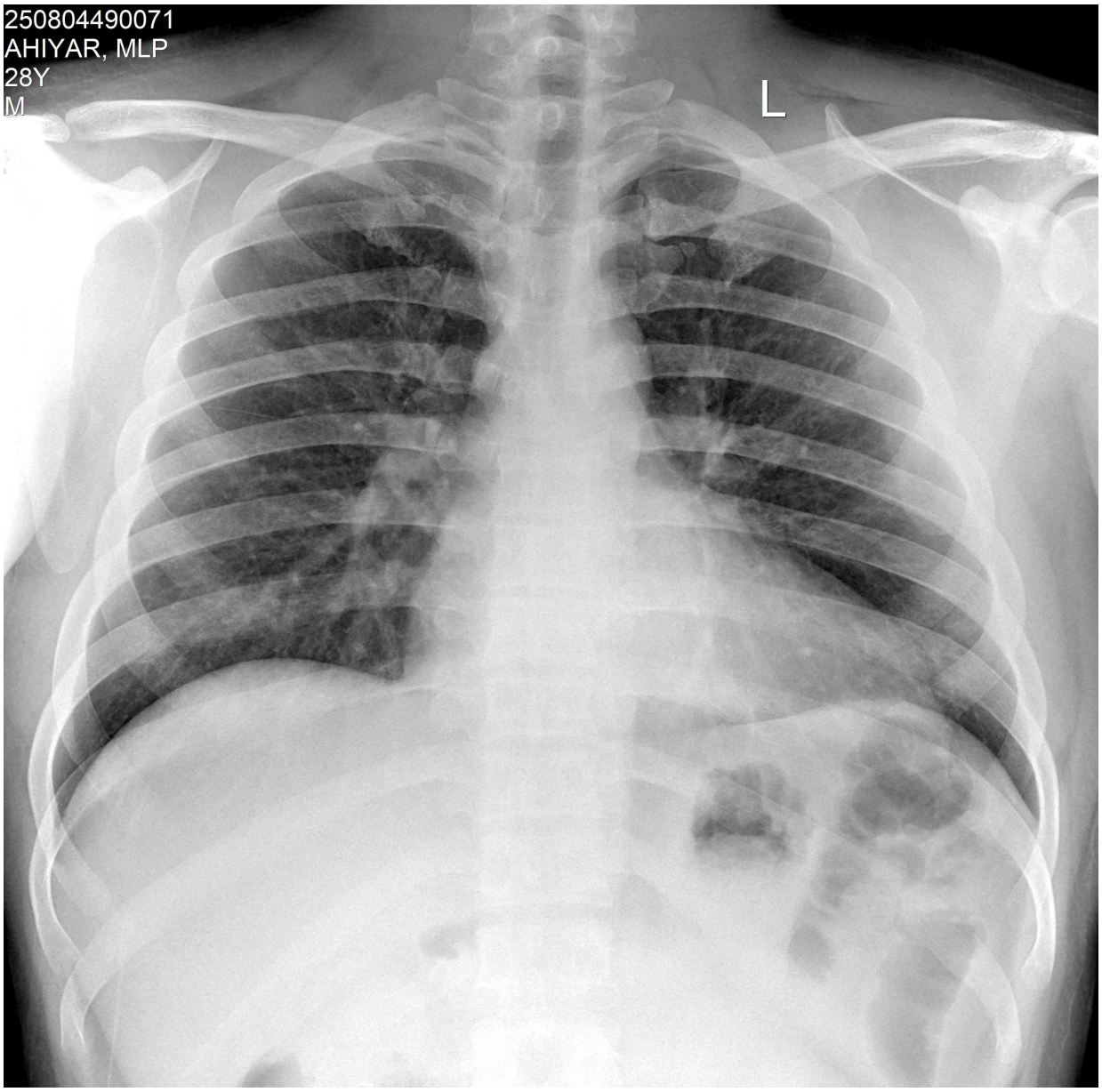

Jl. Trans Sulawesi No.3, Bente, Bungku Tengah, KAB. MOROWALI - SULAWESI TENGAH
Telepon 6285259855744 / Email : tmcmorowali@tirta.co.id

tirta Medical Centre

MC250804490071

**AHIYAR**

| | | | |
|---|---|---|---|
| No. MR | : 1754283576839858 | Jenis Kelamin | : Pria |
| Tanggal Kunjungan | : 4 Agustus 2025 | Tanggal Lahir | : 11 Juli 1997<br>*28 Tahun 24 Hari* |

**PT MAKMUR LESTARI PRIMATAMA - SITE MOLORE**

PE KARYAWAN LAPANGAN (DRIVER, OPT, WORKSHOP, LAB & PREP, ENGGI, LOGIS, ELECTRIK)

## Pemeriksaan Jantung - Elektrokardiografi

| | | |
|---|---|---|
| **Hasil** | : | Sinus Rhythm Poor R Wave Progresion |
| **Kesimpulan** | : | Sinus Rhythm Poor R Wave Progresion |

Dokter Penanggung Jawab:
dr. Dwi Widya Puji Astuti, Sp.JP

*Pindai untuk periksa keaslian dokumen*

*Dokumen ini telah divalidasi dan dicetak otomatis oleh sistem serta tidak digunakan tanda tangan otentik*

tirta
Medical Centre

# LAPORAN ELECTROCARDIOGRAM

**NAMA** MC250804490071/250804490071 08:27
AHIYAR
Pria, 28 Tahun MRW
PT MAKMUR LESTARI PRIMATAMA

**UMUR** PE Karyawan Lapangan (Driver, Opt...

**TANGGAL** : .....

**PERUSAHAAN** : .....

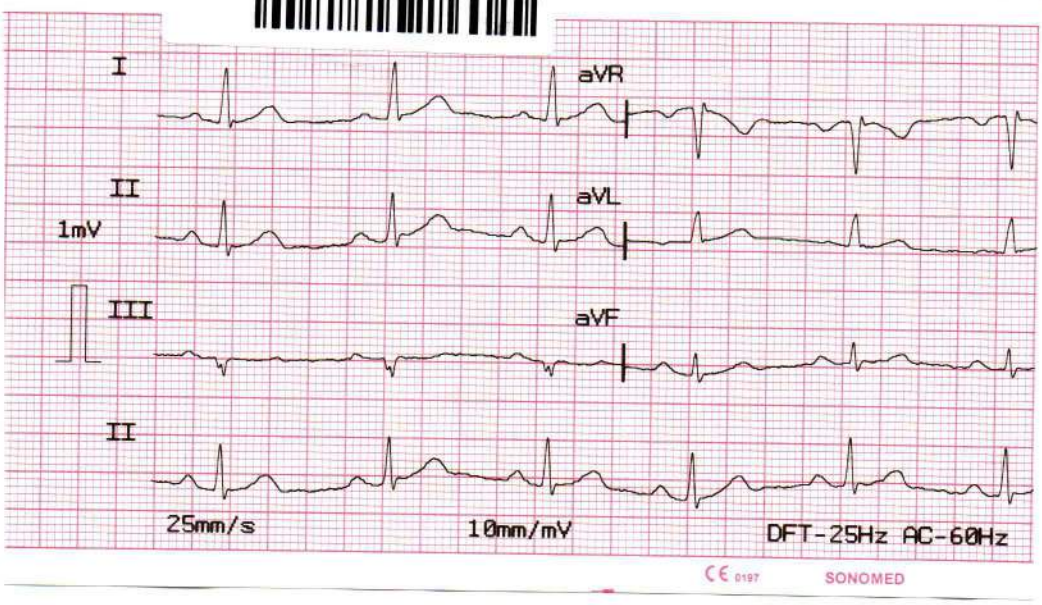


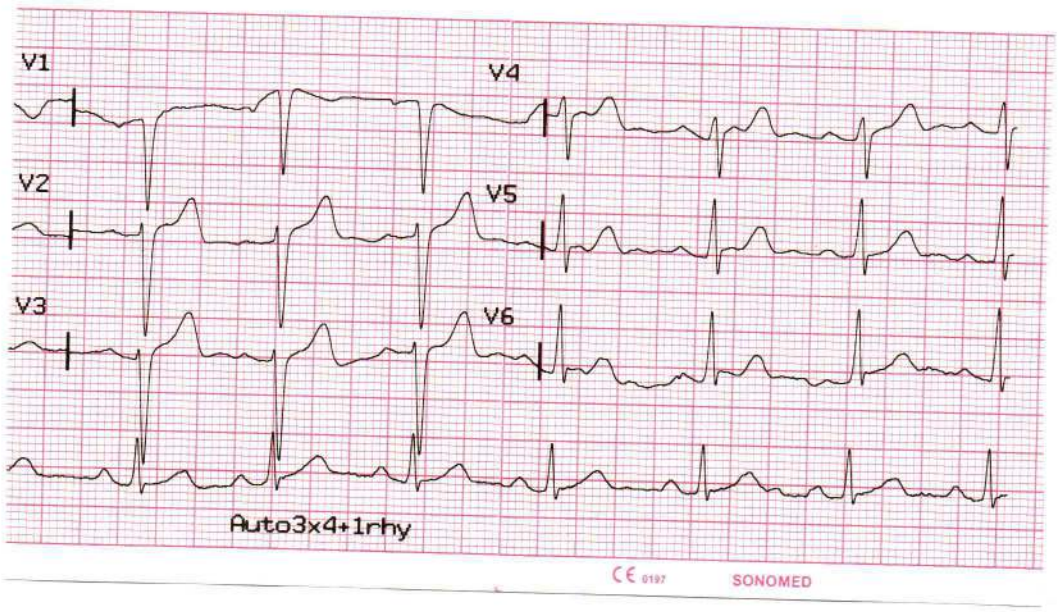


**KESIMPULAN :**

**CARDIOLOGIST**

Jl. Trans Sulawesi No.3, Bente, Bungku Tengah, KAB. MOROWALI - SULAWESI TENGAH
Telepon 6285259855744 / Email : tmcmorowali@tirta.co.id

tirta Medical Centre

MC250804490071

**AHIYAR**

| | | | |
|---|---|---|---|
| No. MR | : 1754283576839858 | Jenis Kelamin | : Pria |
| Tanggal Kunjungan | : 4 Agustus 2025 | Tanggal Lahir | : 11 Juli 1997<br>*28 Tahun 24 Hari* |

**PT MAKMUR LESTARI PRIMATAMA - SITE MOLORE**

PE KARYAWAN LAPANGAN (DRIVER, OPT, WORKSHOP, LAB & PREP, ENGGI, LOGIS, ELECTRIK)

## Pemeriksaan Audiometri

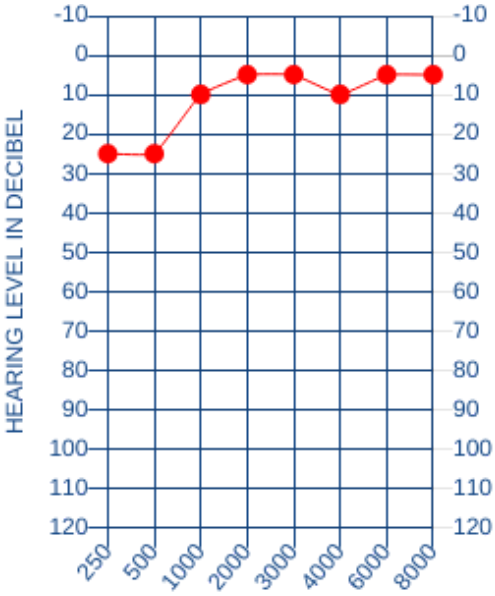


FREQUENCY IN HERTZ (Hz) - RIGHT EAR

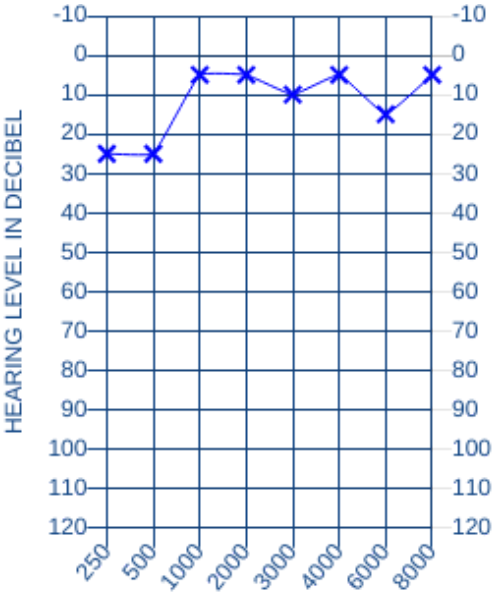


FREQUENCY IN HERTZ (Hz) - LEFT EAR

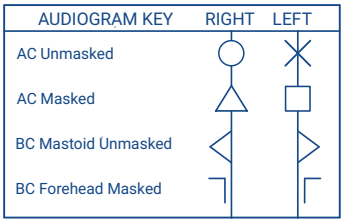


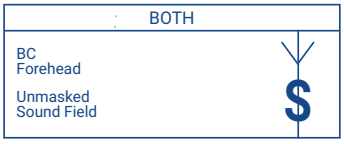


| | RIGHT EAR | LEFT EAR |
|---|---|---|
| S. R. T | | |
| Discrim | | |
| MCL | | |
| UCL | | |

| | Telinga Kanan | | | | | | | | Telinga Kiri | | | | | | | |
|---|---|---|---|---|---|---|---|---|---|---|---|---|---|---|---|---|
| Frekuensi | 250 | 500 | 1000 | 2000 | 3000 | 4000 | 6000 | 8000 | 250 | 500 | 1000 | 2000 | 3000 | 4000 | 6000 | 8000 |
| Air | 25 | 25 | 10 | 5 | 5 | 10 | 5 | 5 | 25 | 25 | 5 | 5 | 10 | 5 | 15 | 5 |
| Bone | | | | | | | | | | | | | | | | |

**Telinga Kanan** : Pendengaran Normal ( 12.5 dB )

**Telinga Kiri** : Pendengaran Normal ( 10 dB )

**Kesimpulan** : Pendengaran Normal Kedua Telinga

*Pindai untuk periksa keaslian dokumen*

*Dokumen ini telah divalidasi dan dicetak otomatis oleh sistem serta tidak digunakan tanda tangan otentik*

Jl. Trans Sulawesi No.3, Bente, Bungku Tengah, KAB. MOROWALI - SULAWESI TENGAH
Telepon 6285259855744 / Email : tmcmorowali@tirta.co.id

tirta Medical Centre

MC250804490071

**AHIYAR**

| | | | |
|---|---|---|---|
| No. MR | : 1754283576839858 | Jenis Kelamin | : Pria |
| Tanggal Kunjungan | : 4 Agustus 2025 | Tanggal Lahir | : 11 Juli 1997<br>*28 Tahun 24 Hari* |

**PT MAKMUR LESTARI PRIMATAMA - SITE MOLORE**

PE KARYAWAN LAPANGAN (DRIVER, OPT, WORKSHOP, LAB & PREP, ENGGI, LOGIS, ELECTRIK)

## Pemeriksaan Spirometri

| Item | Measurement | Prediction | % Prediction |
|---|---|---|---|
| FVC | 3.71 L | 4.19 L | 88.54 % |
| FEV1 | 3.45 L | 3.62 L | 95.3 % |
| FEV1/FVC % | 92.99 % | 86.5 % | 107.51 % |

**Kesimpulan** : Fungsi Spirometri Normal

*Pindai untuk periksa keaslian dokumen*

*Dokumen ini telah divalidasi dan dicetak otomatis oleh sistem serta tidak digunakan tanda tangan otentik*

tirta
Medical Centre

MC250804490071/250804490071 08:27
AHIYAR
Pria, 28 Tahun MRW
PT MAKMUR LESTARI PRIMATAMA
PE Karyawan Lapangan (Driver, Opt...

TRI

ANGGAL : .....

ERUSAHAAN : .....

Test Date 04/08/2025 05:23 BTPS 1.092 GLI
Name AHIYAR MLP
Birth Date 11/07/1997 #ID MC250804490071
Age 28 Height cm 167 Weight kg 85 Gender ♂
Origin South East Asia Predicted GLI
PRE File N° 1342

FLOW-VOLUME & VOLUME-TIME curves

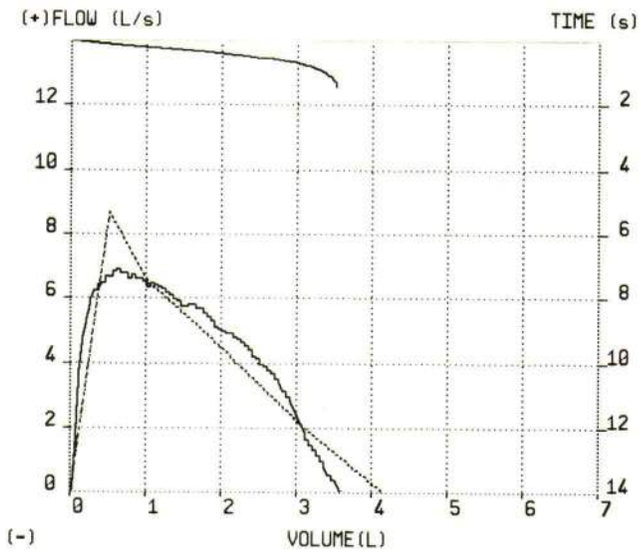


PRE#1 —— Pred. -----

BEST VALUES

| | Pred. | Measured | %Pred. |
|---|---|---|---|
| FVC | 4.19 | 3.71 | 89 |
| FEV1 | 3.62 | 3.45 | 95 |
| FEV1/FVC | 86.5 | 92.9 | 107 |
| PEF | 8.73 | 6.93 | 79 |
| FEF25-75 | 4.16 | 5.21 | 125 |

| PARAMETER | | Predicted | PRE #1 | %Pred. |
|---|---|---|---|---|
| *FVC | L | 4.19 | 3.71 | 89 |
| *FEV1 | L | 3.62 | 3.45 | 95 |
| *PEF | L/s | 8.73 | 6.93 | 79 |
| FVC | L | 4.19 | 3.55 | 85 |
| FEV1 | L | 3.62 | 3.45 | 95 |
| FEV1/FVC | % | 86.5 | 97.2 | 112 |
| PEF | L/s | 8.73 | 6.93 | 79 |
| FEF25 | L/s | | 6.60 | |
| FEF50 | L/s | | 5.44 | |
| FEF75 | L/s | 2.01 | 3.63 | 181 |

Made by spirolab Ver 4.8 SN J15929

**KESIMPULAN :**

fungsi Spirometri Normal

**SARAN :**

tirta