Jl. Trans Sulawesi No.3, Bente, Bungku Tengah, KAB. MOROWALI - SULAWESI TENGAH
Telepon 6285259855744 / Email : tmcmorowali@tirta.co.id

tirta Medical Centre

No Reg. / No. MR	: MC250729490027 / 1753768647170266
No. Identitas	: 7406211606010001
Nama Pasien	: IBNU SABIL
Jenis Kelamin / Tanggal Lahir	: Pria / 16 Juni 2001 24 Tahun 1 Bulan 13 Hari

PT MAKMUR LESTARI PRIMATAMA - SITE MOLORE

PE KARYAWAN LAPANGAN (DRIVER, OPT, WORKSHOP, LAB & PREP, ENGGI, LOGIS, ELECTRIK)

Tipe MCU	: Annual
Nomor Karyawan	: MLP 004.0556.2023
Departemen / Bagian	: Geology & Quality Department / Crew Sample
Tanggal Kunjungan / Lokasi	: 29 Juli 2025 / site Molore

Kesimpulan :

Berdasarkan pemeriksaan yang telah dilakukan dapat disimpulkan sebagai berikut :

- Berat badan kurang/underweight (BMI : 16.28).
- Penurunan ketajaman penglihatan jarak jauh pada mata.
- Terdapat Plaque.
- Telah memiliki kekebalan terhadap virus Hepatitis B.
- Hasil Spirometri : Restriksi Ringan.

Saran :

- Tingkatkan asupan nutrisi (tinggi karbohidrat dan protein) sesuai kebutuhan kalori harian dan kondisi medis, konsumsi makanan dalam porsi kecil dan sering, lakukan olahraga spesifik untuk meningkatkan massa otot 3-5 kali/minggu selama 30-45 menit, konsul dokter spesialis gizi untuk program manajemen berat badan.
- Konsul dokter mata untuk penggunaan kacamata.
- Konsul dokter gigi untuk perawatan gigi.

Kategori Hasil :

Fit With Notes

Tim Medis :

Prof. dr. Muchtaruddin Mansyur, PhD, Sp.Ok (Occupational Health Consultant)
dr. Marsen Isbayuputra, Sp.Ok (Occupational Health Doctor)
dr. David Edward, MKK (Master of Occupational Medicine)
dr. Sintia Bahar & Tim (General Practitioner)
dr. Nelly, Sp.PK & Tim (Clinical Pathologist)
dr. Hijriah Thayyib, Sp.Rad & Tim (Radiologist)
dr. Dwi Widya Puji Astuti, Sp.JP & Tim (Cardiologist)

Koordinator

dr. Dewi Syarah Muhsin

Pindai untuk periksa keaslian dokumen. Dokumen ini telah divalidasi dan dicetak otomatis oleh sistem serta tidak digunakan tanda tangan otentik

Jl. Trans Sulawesi No.3, Bente, Bungku Tengah, KAB. MOROWALI - SULAWESI TENGAH
Telepon 6285259855744 / Email : tmcmorowali@tirta.co.id

tirta Medical Centre

MC250729490027

IBNU SABIL

No. MR	: 1753768647170266	Jenis Kelamin	: Pria
Tanggal Kunjungan	: 29 Juli 2025	Tanggal Lahir	: 16 Juni 2001 *24 Tahun 1 Bulan 13 Hari*

PT MAKMUR LESTARI PRIMATAMA - SITE MOLORE

PE KARYAWAN LAPANGAN (DRIVER, OPT, WORKSHOP, LAB & PREP, ENGGI, LOGIS, ELECTRIK)

Pemeriksaan Fisik

Item Pemeriksaan	Hasil
Riwayat Bahaya Lingkungan Kerja	Bising, getaran dan debu 12 jam/hari selama 3 tahun
Riwayat Kecelakaan Kerja	Tidak Ada
Kebiasaan	
Olahraga	Tidak
Merokok	Tidak
Alkohol	Tidak
Minum Kopi	Tidak
Riwayat Penyakit Keluarga	
Jantung	Tidak Ada
Darah Tinggi	Tidak Ada
Diabetes Melitus	Tidak Ada
Stroke	Tidak Ada
Paru Menahun/Asthma/TBC	Tidak Ada
Kanker/Tumor	Tidak Ada
Gangguan Jiwa	Tidak Ada
Ginjal	Tidak Ada
Saluran Cerna	Tidak Ada
Lain-lain	Tidak Ada
Keadaan Fisik	
Tinggi Badan	167.9 cm
Berat Badan	45.9 kg
Berat Badan Ideal	62.02 kg
BMI	16.28
Lingkar Pinggang	76 cm
Tekanan Darah	
Sistol	120 mmHg
Diastol	80 mmHg
Nadi	75 kali/menit
Pernapasan	20 kali/menit
Suhu	36.5 °C
Mata	
Memakai Kacamata Sehari-hari	Tidak
Pemeriksaan Menggunakan Kacamata	Tidak
Ketajaman Penglihatan	
Melihat Jauh	
Mata Kanan	20/70
Mata Kiri	20/70

Jl. Trans Sulawesi No.3, Bente, Bungku Tengah, KAB. MOROWALI - SULAWESI TENGAH
Telepon 6285259855744 / Email : tmcmorowali@tirta.co.id

tirta Medical Centre

MC250729490027

IBNU SABIL

No. MR	: 1753768647170266	Jenis Kelamin	: Pria
Tanggal Kunjungan	: 29 Juli 2025	Tanggal Lahir	: 16 Juni 2001 *24 Tahun 1 Bulan 13 Hari*

PT MAKMUR LESTARI PRIMATAMA - SITE MOLORE

PE KARYAWAN LAPANGAN (DRIVER, OPT, WORKSHOP, LAB & PREP, ENGGI, LOGIS, ELECTRIK)

Pemeriksaan Fisik

Kedua Mata	20/70
Melihat Dekat	
Kedua Mata	J1
Buta Warna	Tidak
Lapang Pandang	Normal
Lain-lain	
Keluhan Sekarang	Tidak Ada
Riwayat Penyakit	
Hepatitis	Tidak
Riwayat Penyakit Jantung	Tidak
Pengobatan TBC	Tidak
Hipertensi	Tidak
Diabetes Melitus	Tidak
Riwayat Alergi	Tidak
Riwayat Kejang/Epilepsi	Tidak
Rawat Operasi	Tidak
Rawat Inap	Tidak
Lain-lain	
Keadaan Umum	
Kesan Umum	Baik
Status Gizi	Underweight
Kulit	Normal
THT	
Telinga	Normal
Hidung	Normal
Faring	Normal
Tonsil	Normal
Lain-lain	
Mulut	
Bibir	Normal
Lidah	Normal
Gusi	Normal
Gigi	Plaque
Leher	Normal
Thorax	
Bentuk	Normal
Paru-paru	Normal
Jantung	Normal

Jl. Trans Sulawesi No.3, Bente, Bungku Tengah, KAB. MOROWALI - SULAWESI TENGAH
Telepon 6285259855744 / Email : tmcmorowali@tirta.co.id

tirta Medical Centre

MC250729490027

IBNU SABIL

No. MR	: 1753768647170266	Jenis Kelamin	: Pria
Tanggal Kunjungan	: 29 Juli 2025	Tanggal Lahir	: 16 Juni 2001 *24 Tahun 1 Bulan 13 Hari*

PT MAKMUR LESTARI PRIMATAMA - SITE MOLORE

PE KARYAWAN LAPANGAN (DRIVER, OPT, WORKSHOP, LAB & PREP, ENGGI, LOGIS, ELECTRIK)

Pemeriksaan Fisik

Lain-lain	
Abdomen	
Bentuk	Normal
Palpasi/Perkusi	Normal
Auskultasi	Normal
Hati	Tidak Teraba
Limpa	Tidak Teraba
Ginjal	
Test Ketok	Negatif
Ballotement	Tidak Ada
Lain-lain	
Pemeriksaan Rektal	
Haemorrhoid	Menolak
Anus	Menolak
Lain-lain	
Extremitas	Normal
Neurologis	Normal

Dokter Penanggung Jawab:
dr. Sintia Bahar

Pindai untuk periksa keaslian dokumen

Dokumen ini telah divalidasi dan dicetak otomatis oleh sistem serta tidak digunakan tanda tangan otentik

Jl. Trans Sulawesi No.3, Bente, Bungku Tengah, KAB. MOROWALI - SULAWESI TENGAH
Telepon 6285259855744 / Email : tmcmorowali@tirta.co.id

tirta Medical Centre

Dokter Penanggung Jawab:
dr. Nelly, Sp.PK

TMC/FRM/LAB-ADM/031

MC250729490027

IBNU SABIL

No. MR	: 1753768647170266	Kategori Pasien	: Perusahaan
Waktu Kunjungan	: 29 Juli 2025 08:02:20	Dokter Pengirim	:
Jenis Kelamin	: Pria	Telepon	: 6281334776031
Tanggal Lahir	: 16 Juni 2001 *24 Tahun 1 Bulan 13 Hari*	Alamat	:

PT MAKMUR LESTARI PRIMATAMA - SITE MOLORE

PE KARYAWAN LAPANGAN (DRIVER, OPT, WORKSHOP, LAB & PREP, ENGGI, LOGIS, ELECTRIK)

Pemeriksaan Laboratorium

Item Pemeriksaan	Hasil	Nilai Rujukan	Metode
Hematologi			
Darah Lengkap			
Hemoglobin	15.4 g/dL	13.0 - 18.0	*Cyanide Free Hb*
Lekosit	5100 mm3	5000 - 11000	*Laser Optical Flowcytometry*
Hematokrit	47 vol %	40 - 48	*RBC Pulse Height Detection*
Trombosit	184000 /mm3	150000 - 450000	*Hydrodynamic Focusing DC*
Eritrosit	5.5 juta/mm3	4.7 - 6.1	*Hydrodynamic Focusing DC*
MCV	85 fL	80 - 100	*Calculation*
MCH	28 pg	26 - 34	*Calculation*
MCHC	33 g/dL	31 - 37	*Calculation*
RDW-SD	40 fl	39 - 46	*Calculation*
RDW-CV	11.8 %	11.5 - 14.5	*Calculation*
Hitung Jenis Lekosit			
Basofil	1 %	0 - 1	*Flowcytometry With Semiconductor Laser*
Eosinofil	2 %	1 - 3	*Flowcytometry With Semiconductor Laser*
Neutrofil	56 %	50 - 70	*Flowcytometry With Semiconductor Laser*
Limfosit	33 %	20 - 40	*Flowcytometry With Semiconductor Laser*
Monosit	8 %	2 - 8	*Flowcytometry With Semiconductor Laser*
NLR	0.16	<= 3.13	*Calculation*
LED	8 mm/jam	0 - 10	*Westergreen*
Kimia Darah			
Lemak Darah			
Cholesterol	164 mg/dL	< 200	*CHOD-PAP*
Trigliserid	136 mg/dL	< 150	*GPO-PAP*
HDL	64 mg/dL	> 55	*Direct Colorimetric*
LDL	96 mg/dL	< 100	*Direct Colorimetric*
Risiko Jantung			
Rasio LDL / HDL	1.5	<= 3.0	*Calculation*
Rasio Cholesterol / HDL	2.6	<= 5.0	*Calculation*
Rasio Trigliserid / HDL	2.1	< 2.5	*Calculation*
Fungsi Ginjal			
Ureum	20 mg/dL	12 - 49	*Urease - GLDH*

Jl. Trans Sulawesi No.3, Bente, Bungku Tengah, KAB. MOROWALI - SULAWESI TENGAH
Telepon 6285259855744 / Email : tmcmorowali@tirta.co.id

tirta Medical Centre

Dokter Penanggung Jawab:
dr. Nelly, Sp.PK

TMC/FRM/LAB-ADM/031

MC250729490027

IBNU SABIL

No. MR	: 1753768647170266	Kategori Pasien	: Perusahaan
Waktu Kunjungan	: 29 Juli 2025 08:02:20	Dokter Pengirim	:
Jenis Kelamin	: Pria	Telepon	: 6281334776031
Tanggal Lahir	: 16 Juni 2001 *24 Tahun 1 Bulan 13 Hari*	Alamat	:

PT MAKMUR LESTARI PRIMATAMA - SITE MOLORE

PE KARYAWAN LAPANGAN (DRIVER, OPT, WORKSHOP, LAB & PREP, ENGGI, LOGIS, ELECTRIK)

Pemeriksaan Laboratorium

BUN / Urea N	9.3 mg/dL	8.0 - 20.0	*Calculation*
Kreatinin	0.8 mg/dL	0.7 - 1.2	*Enzimatic PAP*
eLFG (modified CKD-EPI)	125 mL/min/1.73 m2	>= 90	*Modified CKD-EPI*
Asam Urat	4.3 mg/dL	3.4 - 7.0	*TOOS*
Fungsi Hati			
SGOT	25 U/L	<=40	*IFCC Without P5P*
SGPT	27 U/L	<= 41	*IFCC Without P5P*
Gula Darah			
Gula Darah Puasa	93 mg/dL	Normal : < 100; Prediabetes : 100 - 125; Diabetes : >= 126	*Hexokinase*
Serologi/Imunologi			
Hepatitis			
HBsAg Kualitatif	Non Reaktif	Non Reaktif	*Immunochromatography*
Anti HBs Kualitatif	Reaktif	Non Reaktif	*Immunochromatography*
Urine Lengkap			
Makroskopis			
Warna	Kuning	Kuning	*Visual*
Kejernihan	Jernih	Jernih	*Visual*
Berat Jenis	1.015	1.003 - 1.030	*Dry Chemistry*
Leukosit Esterase	Negatif	Negatif	*Dry Chemistry*
pH	6.0	4.6 - 8.5	*Dry Chemistry*
Protein	Negatif	Negatif	*Dry Chemistry*
Glukosa	Negatif	Negatif	*Dry Chemistry*
Keton Urin	Negatif	Negatif	*Dry Chemistry*
Urobilinogen	Normal	Normal	*Dry Chemistry*
Darah	Negatif	Negatif	*Dry Chemistry*
Bilirubin	Negatif	Negatif	*Dry Chemistry*
Nitrit	Negatif	Negatif	*Dry Chemistry*
Mikroskopis			
Lekosit	1-2 /LPB	0 - 5	*Microscopic*
Eritrosit	0-1 /LPB	0 - 1	*Microscopic*
Epitel Squamous	1-2 /LPK	< 15	*Microscopic*
Epitel Tubulus Ginjal	0 /LPB	0 - 2	*Microscopic*
Epitel Transitional	0 /LPB	0 - 2	*Microscopic*
Silinder	Negatif	Negatif	*Microscopic*

Jl. Trans Sulawesi No.3, Bente, Bungku Tengah, KAB. MOROWALI - SULAWESI TENGAH
Telepon 6285259855744 / Email : tmcmorowali@tirta.co.id

tirta Medical Centre

Dokter Penanggung Jawab:
dr. Nelly, Sp.PK

TMC/FRM/LAB-ADM/031

MC250729490027

IBNU SABIL

No. MR	: 1753768647170266	Kategori Pasien	: Perusahaan
Waktu Kunjungan	: 29 Juli 2025 08:02:20	Dokter Pengirim	:
Jenis Kelamin	: Pria	Telepon	: 6281334776031
Tanggal Lahir	: 16 Juni 2001 *24 Tahun 1 Bulan 13 Hari*	Alamat	:

PT MAKMUR LESTARI PRIMATAMA - SITE MOLORE

PE KARYAWAN LAPANGAN (DRIVER, OPT, WORKSHOP, LAB & PREP, ENGGI, LOGIS, ELECTRIK)

Pemeriksaan Laboratorium

Kristal	Negatif	Negatif	*Microscopic*
Bakteri	Negatif	Negatif	*Microscopic*
Jamur	Negatif	Negatif	*Microscopic*
Lain - lain	Negatif	Negatif	*Microscopic*
Tes Narkoba			
Amphetamine	Negatif	Negatif	*Chromatography*
Methamphetamine	Negatif	Negatif	*Chromatography*
Opiate / Morphine	Negatif	Negatif	*Chromatography*
Cannabinoid	Negatif	Negatif	*Chromatography*
Coccain	Negatif	Negatif	*Chromatography*
Benzodiazepine	Negatif	Negatif	*Chromatography*

Validasi Oleh

Pindai untuk periksa keaslian dokumen

Jl. Trans Sulawesi No.3, Bente, Bungku Tengah, KAB. MOROWALI - SULAWESI TENGAH
Telepon 6285259855744 / Email : tmcmorowali@tirta.co.id

tirta Medical Centre

MC250729490027

IBNU SABIL

No. MR	: 1753768647170266	Jenis Kelamin	: Pria
Tanggal Kunjungan	: 29 Juli 2025	Tanggal Lahir	: 16 Juni 2001 *24 Tahun 1 Bulan 13 Hari*

PT MAKMUR LESTARI PRIMATAMA - SITE MOLORE

PE KARYAWAN LAPANGAN (DRIVER, OPT, WORKSHOP, LAB & PREP, ENGGI, LOGIS, ELECTRIK)

Pemeriksaan Radiologi - Thorax 250729490027

Hasil	:	Jantung : Bentuk dan ukuran normal. Paru : Tidak ada sarang-sarang infiltrat, sinus, diafragma dan mediastinum baik. Tulang-tulang : Baik dan tidak tampak garis fracture.
Kesimpulan	:	Normal Thorax Foto.

Dokter Penanggung Jawab:
dr. Hijriah Thayyib, Sp.Rad

Pindai untuk periksa keaslian dokumen

Dokumen ini telah divalidasi dan dicetak otomatis oleh sistem serta tidak digunakan tanda tangan otentik

Jl. Trans Sulawesi No.3, Bente, Bungku Tengah, KAB. MOROWALI - SULAWESI TENGAH
Telepon 6285259855744 / Email : tmcmorowali@tirta.co.id

tirta Medical Centre

MC250729490027

IBNU SABIL

No. MR	: 1753768647170266	Jenis Kelamin	: Pria
Tanggal Kunjungan	: 29 Juli 2025	Tanggal Lahir	: 16 Juni 2001 *24 Tahun 1 Bulan 13 Hari*

PT MAKMUR LESTARI PRIMATAMA - SITE MOLORE

PE KARYAWAN LAPANGAN (DRIVER, OPT, WORKSHOP, LAB & PREP, ENGGI, LOGIS, ELECTRIK)

250729490027

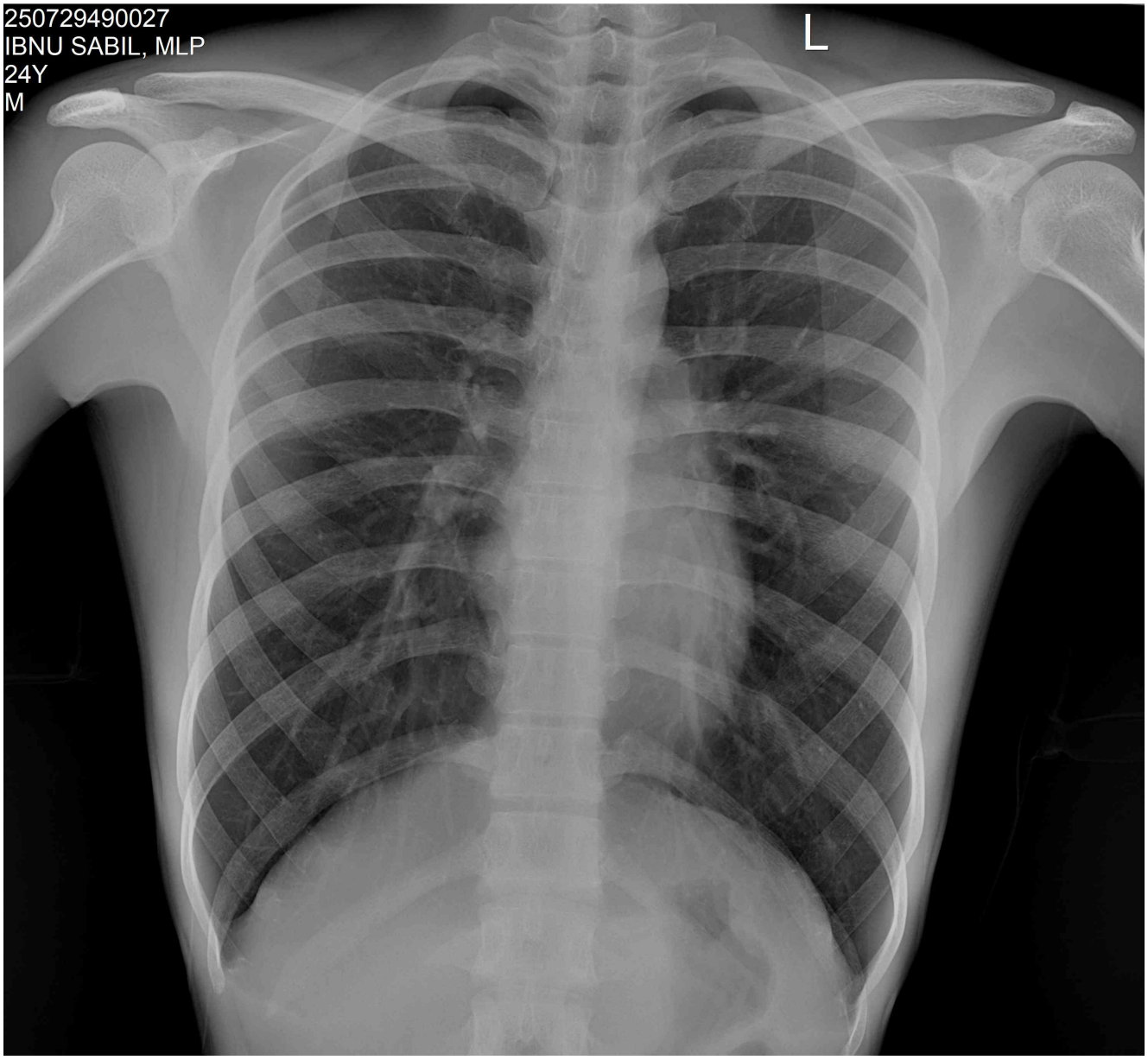

Jl. Trans Sulawesi No.3, Bente, Bungku Tengah, KAB. MOROWALI - SULAWESI TENGAH
Telepon 6285259855744 / Email : tmcmorowali@tirta.co.id

tirta Medical Centre

MC250729490027

IBNU SABIL

No. MR	: 1753768647170266	Jenis Kelamin	: Pria
Tanggal Kunjungan	: 29 Juli 2025	Tanggal Lahir	: 16 Juni 2001 *24 Tahun 1 Bulan 13 Hari*

PT MAKMUR LESTARI PRIMATAMA - SITE MOLORE

PE KARYAWAN LAPANGAN (DRIVER, OPT, WORKSHOP, LAB & PREP, ENGGI, LOGIS, ELECTRIK)

Pemeriksaan Jantung - Elektrokardiografi

Hasil	:	Sinus Rhythm, axis (N), P wave (N), PR interval (N), ST -T segment (N), arrhytmia (-)
Kesimpulan	:	Normal resting ECG

Dokter Penanggung Jawab:
dr. Dwi Widya Puji Astuti, Sp.JP

Pindai untuk periksa keaslian dokumen

Dokumen ini telah divalidasi dan dicetak otomatis oleh sistem serta tidak digunakan tanda tangan otentik

tirta
Medical Centre

LAPORAN ELECTROCARDIOGRAM

MC250729490027 / 250729490027 07:0:
IBNU SABIL
Pria, 24 Tahun MRN
PT MAKMUR LESTARI PRIMATAMA
PE Karyawan Lapangan (Driver, Opt...

NAMA

UMUR

TANGGAL : .....

PERUSAHAAN : .....

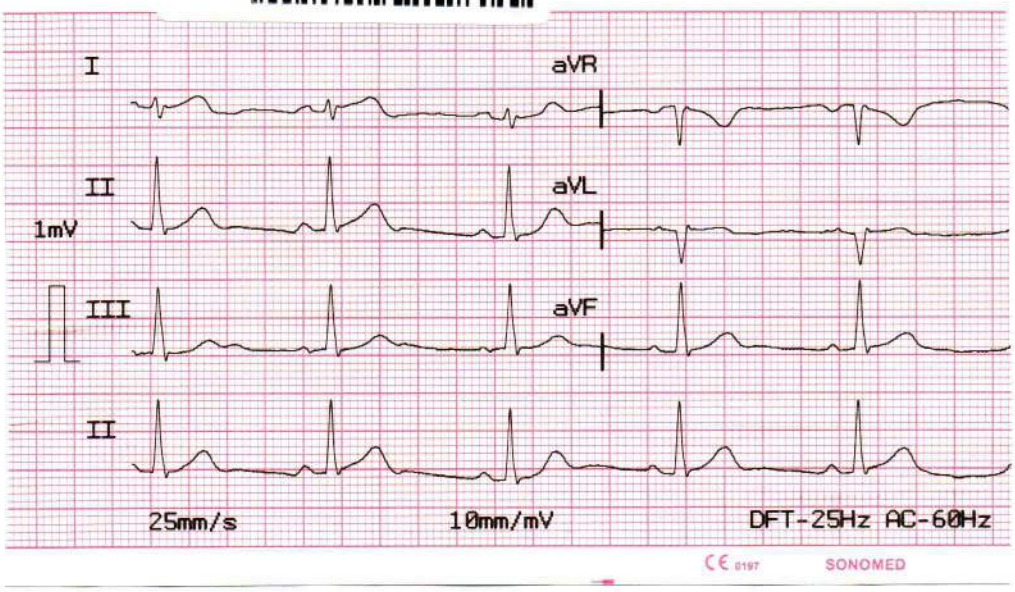

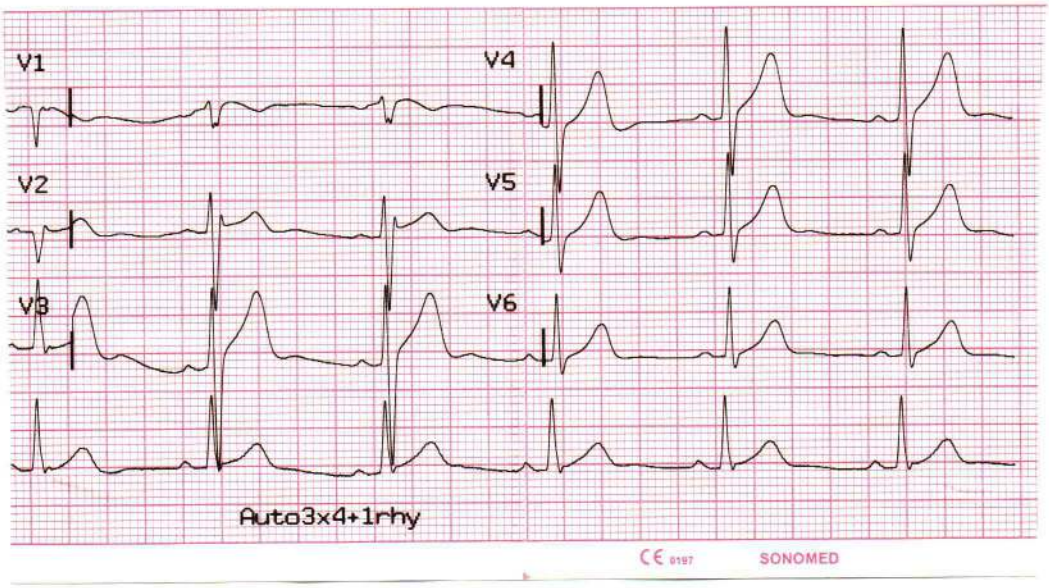

KESIMPULAN :

CARDIOLOGIST

Jl. Trans Sulawesi No.3, Bente, Bungku Tengah, KAB. MOROWALI - SULAWESI TENGAH
Telepon 6285259855744 / Email : tmcmorowali@tirta.co.id

tirta Medical Centre

MC250729490027

IBNU SABIL

No. MR	: 1753768647170266	Jenis Kelamin	: Pria
Tanggal Kunjungan	: 29 Juli 2025	Tanggal Lahir	: 16 Juni 2001 *24 Tahun 1 Bulan 13 Hari*

PT MAKMUR LESTARI PRIMATAMA - SITE MOLORE

PE KARYAWAN LAPANGAN (DRIVER, OPT, WORKSHOP, LAB & PREP, ENGGI, LOGIS, ELECTRIK)

Pemeriksaan Audiometri

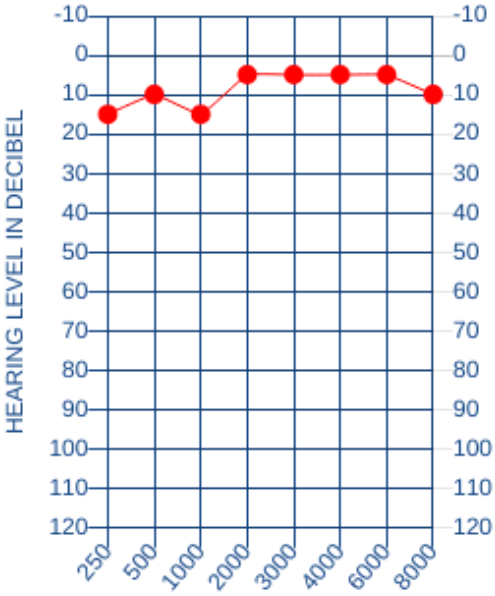

FREQUENCY IN HERTZ (Hz) - RIGHT EAR

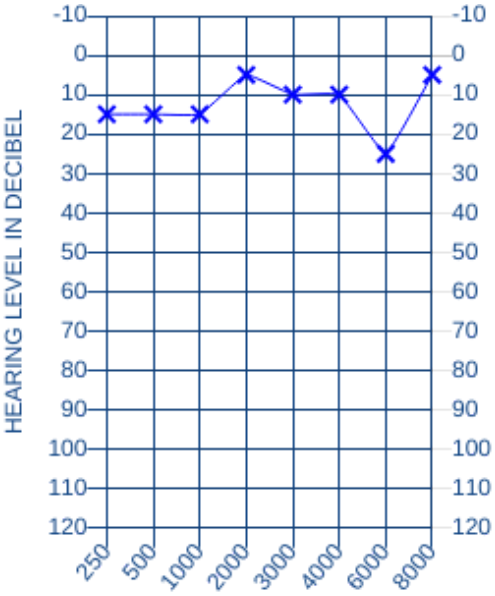

FREQUENCY IN HERTZ (Hz) - LEFT EAR

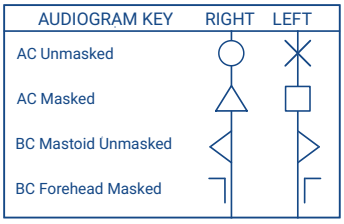

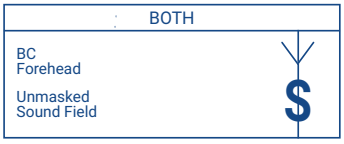

	RIGHT EAR	LEFT EAR
S. R. T		
Discrim		
MCL		
UCL		

	Telinga Kanan								Telinga Kiri							
Frekuensi	250	500	1000	2000	3000	4000	6000	8000	250	500	1000	2000	3000	4000	6000	8000
Air	15	10	15	5	5	5	5	10	15	15	15	5	10	10	25	5
Bone																

Telinga Kanan : Pendengaran Normal (8.75 dB)

Telinga Kiri : Pendengaran Normal (11.25 dB)

Kesimpulan : Pendengaran Normal Kedua Telinga

Pindai untuk periksa keaslian dokumen

Dokumen ini telah divalidasi dan dicetak otomatis oleh sistem serta tidak digunakan tanda tangan otentik

Jl. Trans Sulawesi No.3, Bente, Bungku Tengah, KAB. MOROWALI - SULAWESI TENGAH
Telepon 6285259855744 / Email : tmcmorowali@tirta.co.id

tirta Medical Centre

MC250729490027

IBNU SABIL

No. MR	: 1753768647170266	Jenis Kelamin	: Pria
Tanggal Kunjungan	: 29 Juli 2025	Tanggal Lahir	: 16 Juni 2001 *24 Tahun 1 Bulan 13 Hari*

PT MAKMUR LESTARI PRIMATAMA - SITE MOLORE

PE KARYAWAN LAPANGAN (DRIVER, OPT, WORKSHOP, LAB & PREP, ENGGI, LOGIS, ELECTRIK)

Pemeriksaan Spirometri

Item	Measurement	Prediction	% Prediction
FVC	3.25 L	4.24 L	76.65 %
FEV1	3.06 L	3.7 L	82.7 %
FEV1/FVC %	94.15 %	87.7 %	107.36 %

Kesimpulan : Restriksi Ringan

Pindai untuk periksa keaslian dokumen

Dokumen ini telah divalidasi dan dicetak otomatis oleh sistem serta tidak digunakan tanda tangan otentik

tirta
Medical Centre

MC250729490027 / 250729490027 07:02
IBNU SABIL
Pria, 24 Tahun MRW
PT MAKMUR LESTARI PRIMATAMA
PE Karyawan Lapangan (Driver, Opt...

RI

NGGAL : .....

RUSAHAAN : .....

Test Date 29/07/2025 03:34 BTPS 1.092 GLI
Name IBNU SABIL MLP
Birth Date 16/06/2001 #ID MC250729490027
Age 24 Height cm 167 Weight kg 45 Gender ♂
Origin South East Asia Predicted GLI
PRE File N° 1019

FLOW-VOLUME & VOLUME-TIME curves

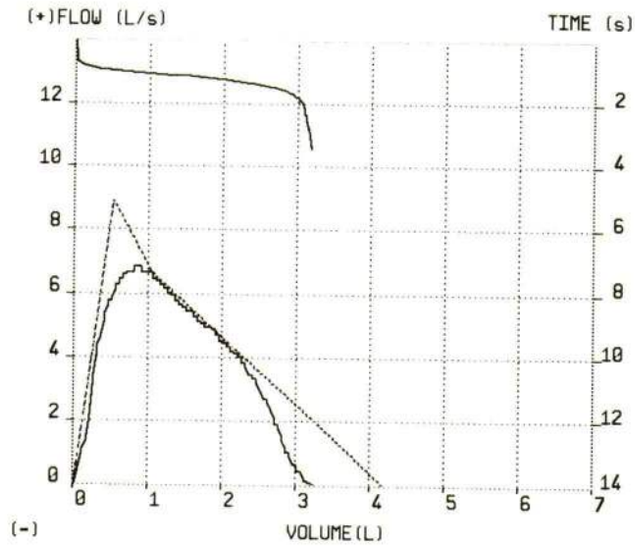

PRE#3 —— Pred. -----

BEST VALUES

	Pred.	Measured	%Pred.
FVC	4.24	3.25	77
FEV1	3.70	3.06	83
FEV1/FVC	87.7	94.1	107
PEF	8.95	6.89	77
FEF25-75	4.37	4.33	99

PARAMETER		Predicted	PRE #3	%Pred.
*FVC	L	4.24	3.25	77
*FEV1	L	3.70	3.06	83
*PEF	L/s	8.95	6.89	77
FVC	L	4.24	3.21	76
FEV1	L	3.70	3.06	83
FEV1/FVC	%	87.7	95.3	109
PEF	L/s	8.95	6.89	77
FEF25	L/s		6.72	
FEF50	L/s		5.26	
FEF75	L/s	2.25	3.20	142

Made by spirolab Ver 4.8 SN J15929

KESIMPULAN :

Restriksi Ringan

SARAN :

tirta