Jl. Trans Sulawesi No.3, Bente, Bungku Tengah, KAB. MOROWALI - SULAWESI TENGAH
Telepon 6285259855744 / Email : tmcmorowali@tirta.co.id

tirta Medical Centre

No Reg. / No. MR	: MC250729490017 / 1753768778511734
No. Identitas	: 7409031004910002
Nama Pasien	: ALFIN LUAWO
Jenis Kelamin / Tanggal Lahir	: Pria / 10 April 1991 34 Tahun 3 Bulan 19 Hari

PT MAKMUR LESTARI PRIMATAMA - SITE MOLORE

PE KARYAWAN LAPANGAN (DRIVER, OPT, WORKSHOP, LAB & PREP, ENGGI, LOGIS, ELECTRIK)

Tipe MCU	: Annual
Nomor Karyawan	: MLP 004.0665.2024
Departemen / Bagian	: Production Department / Operator Grader
Tanggal Kunjungan / Lokasi	: 29 Juli 2025 / site Molore

Kesimpulan :

Berdasarkan pemeriksaan yang telah dilakukan dapat disimpulkan sebagai berikut :

- Penurunan ketajaman penglihatan jarak jauh pada mata.
- Terdapat Plaque.
- Terdapat peningkatan kadar Asam urat dalam darah (Hiperuricemia) yang dapat menyebabkan nyeri serta kaku pada persendian (Asam Urat : 8.1 mg/dL).
- Belum terdapat kekebalan terhadap virus Hepatitis B.

Saran :

- Tingkatkan frekuensi olahraga minimal 3-5 kali/minggu, mulai dengan intensitas sedang, (jalan cepat, berenang) selama 30-45 menit.
- Konsul dokter mata untuk penggunaan kacamata jika penglihatan semakin menurun.
- Konsul dokter gigi untuk perawatan gigi.
- Diet rendah purin seperti : daging merah tinggi protein, kaldu, hati, ginjal, kerang dan alkohol, serta tingkatkan asupan air minum minimal 8-16 gelas/hari. Konsul dokter spesialis penyakit dalam untuk penanganan lebih lanjut terhadap hiperuricemia.
- Dianjurkan untuk vaksinasi hepatitis B sebanyak 3 dosis (penyuntikan 0, 1, dan 6 bulan)

Kategori Hasil :

Fit With Notes

Tim Medis :

Prof. dr. Muchtaruddin Mansyur, PhD, Sp.Ok (Occupational Health Consultant)
dr. Marsen Isbayuputra, Sp.Ok (Occupational Health Doctor)
dr. David Edward, MKK (Master of Occupational Medicine)
dr. Sintia Bahar & Tim (General Practitioner)
dr. Nelly, Sp.PK & Tim (Clinical Pathologist)
dr. Hijriah Thayyib, Sp.Rad & Tim (Radiologist)
dr. Dwi Widya Puji Astuti, Sp.JP & Tim (Cardiologist)

Koordinator

dr. Dewi Syarah Muhsin

Pindai untuk periksa keaslian dokumen. Dokumen ini telah divalidasi dan dicetak otomatis oleh sistem serta tidak digunakan tanda tangan otentik

Jl. Trans Sulawesi No.3, Bente, Bungku Tengah, KAB. MOROWALI - SULAWESI TENGAH
Telepon 6285259855744 / Email : tmcmorowali@tirta.co.id

tirta Medical Centre

MC250729490017

ALFIN LUAWO

No. MR	: 1753768778511734	Jenis Kelamin	: Pria
Tanggal Kunjungan	: 29 Juli 2025	Tanggal Lahir	: 10 April 1991 *34 Tahun 3 Bulan 19 Hari*

PT MAKMUR LESTARI PRIMATAMA - SITE MOLORE

PE KARYAWAN LAPANGAN (DRIVER, OPT, WORKSHOP, LAB & PREP, ENGGI, LOGIS, ELECTRIK)

Pemeriksaan Fisik

Item Pemeriksaan	Hasil
Riwayat Bahaya Lingkungan Kerja	Bising, getaran dan debu 12 jam/hari selama 1 tahun
Riwayat Kecelakaan Kerja	Tidak Ada
Kebiasaan	
Olahraga	2 kali / minggu
Merokok	Tidak
Alkohol	Tidak
Minum Kopi	1 gelas / hari
Riwayat Penyakit Keluarga	
Jantung	Tidak Ada
Darah Tinggi	Tidak Ada
Diabetes Melitus	Tidak Ada
Stroke	Tidak Ada
Paru Menahun/Asthma/TBC	Tidak Ada
Kanker/Tumor	Tidak Ada
Gangguan Jiwa	Tidak Ada
Ginjal	Tidak Ada
Saluran Cerna	Tidak Ada
Lain-lain	Tidak Ada
Keadaan Fisik	
Tinggi Badan	166 cm
Berat Badan	56.1 kg
Berat Badan Ideal	60.62 kg
BMI	20.36
Lingkar Pinggang	73 cm
Tekanan Darah	
Sistol	110 mmHg
Diastol	70 mmHg
Nadi	68 kali/menit
Pernapasan	20 kali/menit
Suhu	36.5 °C
Mata	
Memakai Kacamata Sehari-hari	Tidak
Pemeriksaan Menggunakan Kacamata	Tidak
Ketajaman Penglihatan	
Melihat Jauh	
Mata Kanan	20/30
Mata Kiri	20/30

Jl. Trans Sulawesi No.3, Bente, Bungku Tengah, KAB. MOROWALI - SULAWESI TENGAH
Telepon 6285259855744 / Email : tmcmorowali@tirta.co.id

tirta Medical Centre

MC250729490017

ALFIN LUAWO

No. MR	: 1753768778511734	Jenis Kelamin	: Pria
Tanggal Kunjungan	: 29 Juli 2025	Tanggal Lahir	: 10 April 1991 *34 Tahun 3 Bulan 19 Hari*

PT MAKMUR LESTARI PRIMATAMA - SITE MOLORE

PE KARYAWAN LAPANGAN (DRIVER, OPT, WORKSHOP, LAB & PREP, ENGGI, LOGIS, ELECTRIK)

Pemeriksaan Fisik

Kedua Mata	20/30
Melihat Dekat	
Kedua Mata	J1
Buta Warna	Tidak
Lapang Pandang	Normal
Lain-lain	
Keluhan Sekarang	Tidak Ada
Riwayat Penyakit	
Hepatitis	Tidak
Riwayat Penyakit Jantung	Tidak
Pengobatan TBC	Tidak
Hipertensi	Tidak
Diabetes Melitus	Tidak
Riwayat Alergi	Ya (udang)
Riwayat Kejang/Epilepsi	Tidak
Rawat Operasi	Tidak
Rawat Inap	Tidak
Lain-lain	Riwayat batuk (konsumsi obat batuk)
Keadaan Umum	
Kesan Umum	Baik
Status Gizi	Normal
Kulit	Normal
THT	
Telinga	Normal
Hidung	Normal
Faring	Normal
Tonsil	Normal
Lain-lain	
Mulut	
Bibir	Normal
Lidah	Normal
Gusi	Normal
Gigi	Plaque
Leher	Normal
Thorax	
Bentuk	Normal
Paru-paru	Normal
Jantung	Normal

Jl. Trans Sulawesi No.3, Bente, Bungku Tengah, KAB. MOROWALI - SULAWESI TENGAH
Telepon 6285259855744 / Email : tmcmorowali@tirta.co.id

tirta Medical Centre

MC250729490017

ALFIN LUAWO

No. MR	: 1753768778511734	Jenis Kelamin	: Pria
Tanggal Kunjungan	: 29 Juli 2025	Tanggal Lahir	: 10 April 1991 *34 Tahun 3 Bulan 19 Hari*

PT MAKMUR LESTARI PRIMATAMA - SITE MOLORE

PE KARYAWAN LAPANGAN (DRIVER, OPT, WORKSHOP, LAB & PREP, ENGGI, LOGIS, ELECTRIK)

Pemeriksaan Fisik

Lain-lain	
Abdomen	
Bentuk	Normal
Palpasi/Perkusi	Normal
Auskultasi	Normal
Hernia	Tidak
Hati	Tidak Teraba
Limpa	Tidak Teraba
Ginjal	
Test Ketok	Negatif
Ballotement	Tidak Ada
Lain-lain	
Pemeriksaan Rektal	
Haemorrhoid	Normal
Anus	Normal
Lain-lain	
Extremitas	Normal
Neurologis	Normal

Dokter Penanggung Jawab:
dr. Sintia Bahar

Pindai untuk periksa keaslian dokumen

Dokumen ini telah divalidasi dan dicetak otomatis oleh sistem serta tidak digunakan tanda tangan otentik

Jl. Trans Sulawesi No.3, Bente, Bungku Tengah, KAB. MOROWALI - SULAWESI TENGAH
Telepon 6285259855744 / Email : tmcmorowali@tirta.co.id

tirta Medical Centre

Dokter Penanggung Jawab:
dr. Nelly, Sp.PK

TMC/FRM/LAB-ADM/031

MC250729490017

ALFIN LUAWO

No. MR	: 1753768778511734	Kategori Pasien	: Perusahaan
Waktu Kunjungan	: 29 Juli 2025 07:38:49	Dokter Pengirim	:
Jenis Kelamin	: Pria	Telepon	: 6282198975946
Tanggal Lahir	: 10 April 1991 *34 Tahun 3 Bulan 19 Hari*	Alamat	:

PT MAKMUR LESTARI PRIMATAMA - SITE MOLORE

PE KARYAWAN LAPANGAN (DRIVER, OPT, WORKSHOP, LAB & PREP, ENGGI, LOGIS, ELECTRIK)

Pemeriksaan Laboratorium

Item Pemeriksaan	Hasil	Nilai Rujukan	Metode
Hematologi			
Darah Lengkap			
Hemoglobin	15.2 g/dL	13.0 - 18.0	*Cyanide Free Hb*
Lekosit	9000 mm3	5000 - 11000	*Laser Optical Flowcytometry*
Hematokrit	45 vol %	40 - 48	*RBC Pulse Height Detection*
Trombosit	446000 /mm3	150000 - 450000	*Hydrodynamic Focusing DC*
Eritrosit	5.7 juta/mm3	4.7 - 6.1	*Hydrodynamic Focusing DC*
MCV	89 fL	80 - 100	*Calculation*
MCH	26 pg	26 - 34	*Calculation*
MCHC	34 g/dL	31 - 37	*Calculation*
RDW-SD	40 fl	39 - 46	*Calculation*
RDW-CV	14.2 %	11.5 - 14.5	*Calculation*
Hitung Jenis Lekosit			
Basofil	0 %	0 - 1	*Flowcytometry With Semiconductor Laser*
Eosinofil	3 %	1 - 3	*Flowcytometry With Semiconductor Laser*
Neutrofil	57 %	50 - 70	*Flowcytometry With Semiconductor Laser*
Limfosit	32 %	20 - 40	*Flowcytometry With Semiconductor Laser*
Monosit	8 %	2 - 8	*Flowcytometry With Semiconductor Laser*
NLR	**3.22** *	<= 3.13	*Calculation*
LED	5 mm/jam	0 - 10	*Westergreen*
Kimia Darah			
Lemak Darah			
Cholesterol	163 mg/dL	< 200	*CHOD-PAP*
Trigliserid	126 mg/dL	< 150	*GPO-PAP*
HDL	58 mg/dL	> 55	*Direct Colorimetric*
LDL	96 mg/dL	< 100	*Direct Colorimetric*
Risiko Jantung			
Rasio LDL / HDL	1.7	<= 3.0	*Calculation*
Rasio Cholesterol / HDL	2.8	<= 5.0	*Calculation*
Rasio Trigliserid / HDL	2.2	< 2.5	*Calculation*
Fungsi Ginjal			
Ureum	23 mg/dL	12 - 49	*Urease - GLDH*

Jl. Trans Sulawesi No.3, Bente, Bungku Tengah, KAB. MOROWALI - SULAWESI TENGAH
Telepon 6285259855744 / Email : tmcmorowali@tirta.co.id

tirta Medical Centre

Dokter Penanggung Jawab:
dr. Nelly, Sp.PK

TMC/FRM/LAB-ADM/031

MC250729490017

ALFIN LUAWO

No. MR	: 1753768778511734	Kategori Pasien	: Perusahaan
Waktu Kunjungan	: 29 Juli 2025 07:38:49	Dokter Pengirim	:
Jenis Kelamin	: Pria	Telepon	: 6282198975946
Tanggal Lahir	: 10 April 1991 *34 Tahun 3 Bulan 19 Hari*	Alamat	:

PT MAKMUR LESTARI PRIMATAMA - SITE MOLORE

PE KARYAWAN LAPANGAN (DRIVER, OPT, WORKSHOP, LAB & PREP, ENGGI, LOGIS, ELECTRIK)

Pemeriksaan Laboratorium

BUN / Urea N	10.7 mg/dL	8.0 - 20.0	*Calculation*
Kreatinin	1.0 mg/dL	0.7 - 1.2	*Enzimatic PAP*
eLFG (modified CKD-EPI)	98 mL/min/1.73 m2	>= 90	*Modified CKD-EPI*
Asam Urat	**8.1 mg/dL** *	3.4 - 7.0	*TOOS*
Fungsi Hati			
SGOT	20 U/L	<=40	*IFCC Without P5P*
SGPT	27 U/L	<= 41	*IFCC Without P5P*
Gula Darah			
Gula Darah Puasa	99 mg/dL	Normal : < 100; Prediabetes : 100 - 125; Diabetes : >= 126	*Hexokinase*
Serologi/Imunologi			
Hepatitis			
HBsAg Kualitatif	Non Reaktif	Non Reaktif	*Immunochromatography*
Anti HBs Kualitatif	Non Reaktif	Non Reaktif	*Immunochromatography*
Urine Lengkap			
Makroskopis			
Warna	Kuning	Kuning	*Visual*
Kejernihan	Jernih	Jernih	*Visual*
Berat Jenis	1.015	1.003 - 1.030	*Dry Chemistry*
Leukosit Esterase	Negatif	Negatif	*Dry Chemistry*
pH	6.0	4.6 - 8.5	*Dry Chemistry*
Protein	Negatif	Negatif	*Dry Chemistry*
Glukosa	Negatif	Negatif	*Dry Chemistry*
Keton Urin	Negatif	Negatif	*Dry Chemistry*
Urobilinogen	Normal	Normal	*Dry Chemistry*
Darah	Negatif	Negatif	*Dry Chemistry*
Bilirubin	Negatif	Negatif	*Dry Chemistry*
Nitrit	Negatif	Negatif	*Dry Chemistry*
Mikroskopis			
Lekosit	1-2 /LPB	0 - 5	*Microscopic*
Eritrosit	0-1 /LPB	0 - 1	*Microscopic*
Epitel Squamous	3-4 /LPK	< 15	*Microscopic*
Epitel Tubulus Ginjal	0 /LPB	0 - 2	*Microscopic*
Epitel Transitional	0 /LPB	0 - 2	*Microscopic*
Silinder	Negatif	Negatif	*Microscopic*

Jl. Trans Sulawesi No.3, Bente, Bungku Tengah, KAB. MOROWALI - SULAWESI TENGAH
Telepon 6285259855744 / Email : tmcmorowali@tirta.co.id

tirta Medical Centre

Dokter Penanggung Jawab:
dr. Nelly, Sp.PK

TMC/FRM/LAB-ADM/031

MC250729490017

ALFIN LUAWO

No. MR	: 1753768778511734	Kategori Pasien	: Perusahaan
Waktu Kunjungan	: 29 Juli 2025 07:38:49	Dokter Pengirim	:
Jenis Kelamin	: Pria	Telepon	: 6282198975946
Tanggal Lahir	: 10 April 1991 *34 Tahun 3 Bulan 19 Hari*	Alamat	:

PT MAKMUR LESTARI PRIMATAMA - SITE MOLORE

PE KARYAWAN LAPANGAN (DRIVER, OPT, WORKSHOP, LAB & PREP, ENGGI, LOGIS, ELECTRIK)

Pemeriksaan Laboratorium

Kristal	Negatif	Negatif	*Microscopic*
Bakteri	Negatif	Negatif	*Microscopic*
Jamur	Negatif	Negatif	*Microscopic*
Lain - lain	Negatif	Negatif	*Microscopic*
Tes Narkoba			
Amphetamine	Negatif	Negatif	*Chromatography*
Methamphetamine	Negatif	Negatif	*Chromatography*
Opiate / Morphine	Negatif	Negatif	*Chromatography*
Cannabinoid	Negatif	Negatif	*Chromatography*
Coccain	Negatif	Negatif	*Chromatography*
Benzodiazepine	Negatif	Negatif	*Chromatography*

Validasi Oleh

Pindai untuk periksa keaslian dokumen

Jl. Trans Sulawesi No.3, Bente, Bungku Tengah, KAB. MOROWALI - SULAWESI TENGAH
Telepon 6285259855744 / Email : tmcmorowali@tirta.co.id

tirta Medical Centre

MC250729490017

ALFIN LUAWO

No. MR	: 1753768778511734	Jenis Kelamin	: Pria
Tanggal Kunjungan	: 29 Juli 2025	Tanggal Lahir	: 10 April 1991 *34 Tahun 3 Bulan 19 Hari*

PT MAKMUR LESTARI PRIMATAMA - SITE MOLORE

PE KARYAWAN LAPANGAN (DRIVER, OPT, WORKSHOP, LAB & PREP, ENGGI, LOGIS, ELECTRIK)

Pemeriksaan Radiologi - Thorax 250729490017

Hasil	:	Jantung : Bentuk dan ukuran normal. Paru : Tidak ada sarang-sarang infiltrat, sinus, diafragma dan mediastinum baik. Tulang-tulang : Baik dan tidak tampak garis fracture.
Kesimpulan	:	Normal Thorax Foto.

Dokter Penanggung Jawab:
dr. Hijriah Thayyib, Sp.Rad

Pindai untuk periksa keaslian dokumen

Dokumen ini telah divalidasi dan dicetak otomatis oleh sistem serta tidak digunakan tanda tangan otentik

Jl. Trans Sulawesi No.3, Bente, Bungku Tengah, KAB. MOROWALI - SULAWESI TENGAH
Telepon 6285259855744 / Email : tmcmorowali@tirta.co.id

tirta Medical Centre

MC250729490017

ALFIN LUAWO

No. MR	: 1753768778511734	Jenis Kelamin	: Pria
Tanggal Kunjungan	: 29 Juli 2025	Tanggal Lahir	: 10 April 1991 *34 Tahun 3 Bulan 19 Hari*

PT MAKMUR LESTARI PRIMATAMA - SITE MOLORE

PE KARYAWAN LAPANGAN (DRIVER, OPT, WORKSHOP, LAB & PREP, ENGGI, LOGIS, ELECTRIK)

250729490017

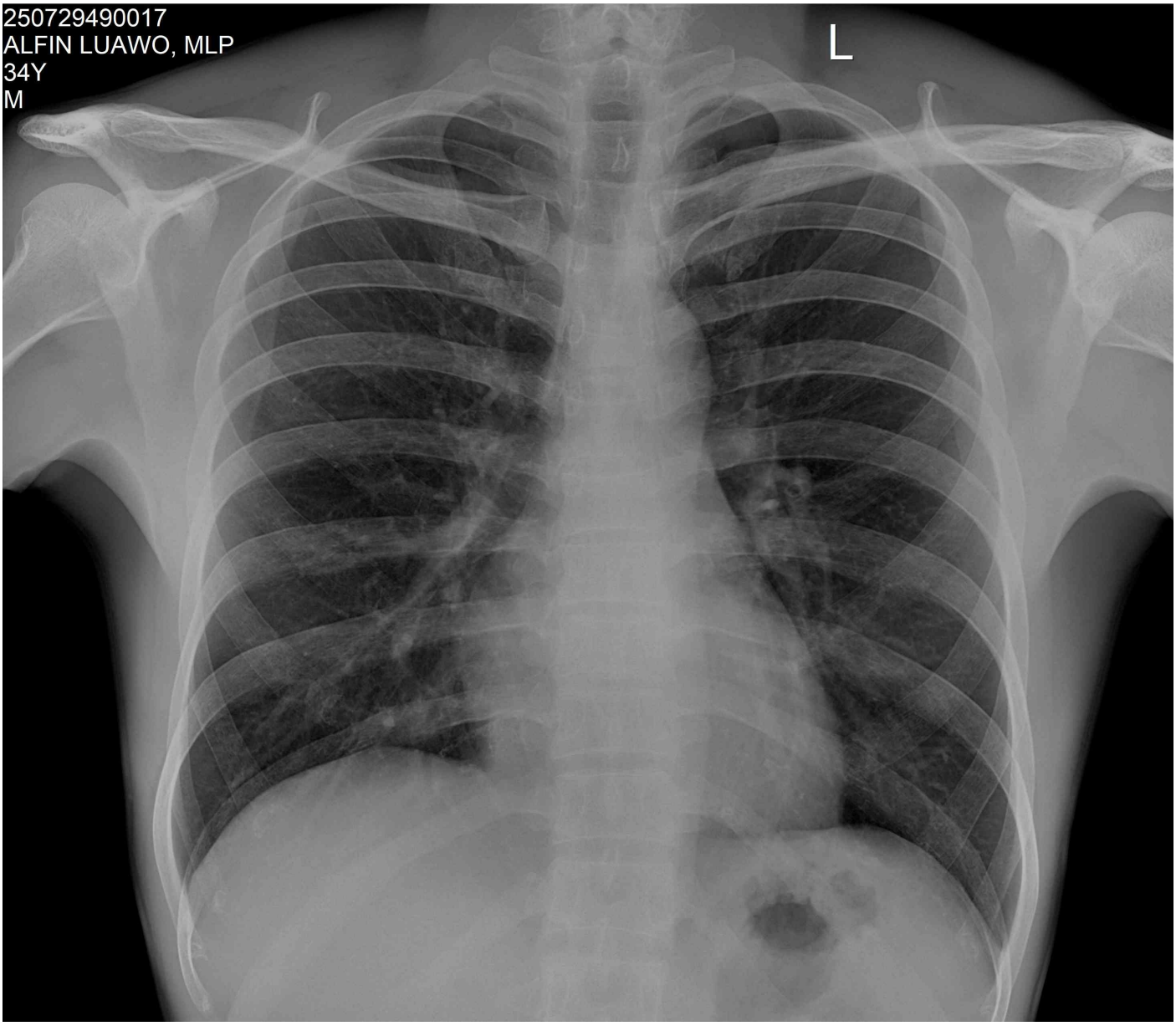

Jl. Trans Sulawesi No.3, Bente, Bungku Tengah, KAB. MOROWALI - SULAWESI TENGAH
Telepon 6285259855744 / Email : tmcmorowali@tirta.co.id

tirta Medical Centre

MC250729490017

ALFIN LUAWO

No. MR	: 1753768778511734	Jenis Kelamin	: Pria
Tanggal Kunjungan	: 29 Juli 2025	Tanggal Lahir	: 10 April 1991 *34 Tahun 3 Bulan 19 Hari*

PT MAKMUR LESTARI PRIMATAMA - SITE MOLORE

PE KARYAWAN LAPANGAN (DRIVER, OPT, WORKSHOP, LAB & PREP, ENGGI, LOGIS, ELECTRIK)

Pemeriksaan Jantung - Elektrokardiografi

Hasil	:	Sinus Rhythm, axis (N), P wave (N), PR interval (N), ST -T segment (N), arrhytmia (-)
Kesimpulan	:	Normal resting ECG

Dokter Penanggung Jawab:
dr. Dwi Widya Puji Astuti, Sp.JP

Pindai untuk periksa keaslian dokumen

Dokumen ini telah divalidasi dan dicetak otomatis oleh sistem serta tidak digunakan tanda tangan otentik

tirta
Medical Centre

LAPORAN ELECTROCARDIOGRAM

MC250729490017 / 250729490017 06:3
ALFIN LUAWO
Pria, 34 Tahun MRN
PT MAKMUR LESTARI PRIMATAMA
PE Karyawan Lapangan (Driver, Opt...
Rectal Toucher & Hernia

NAMA

UMUR

TANGGAL : .....

PERUSAHAAN : .....

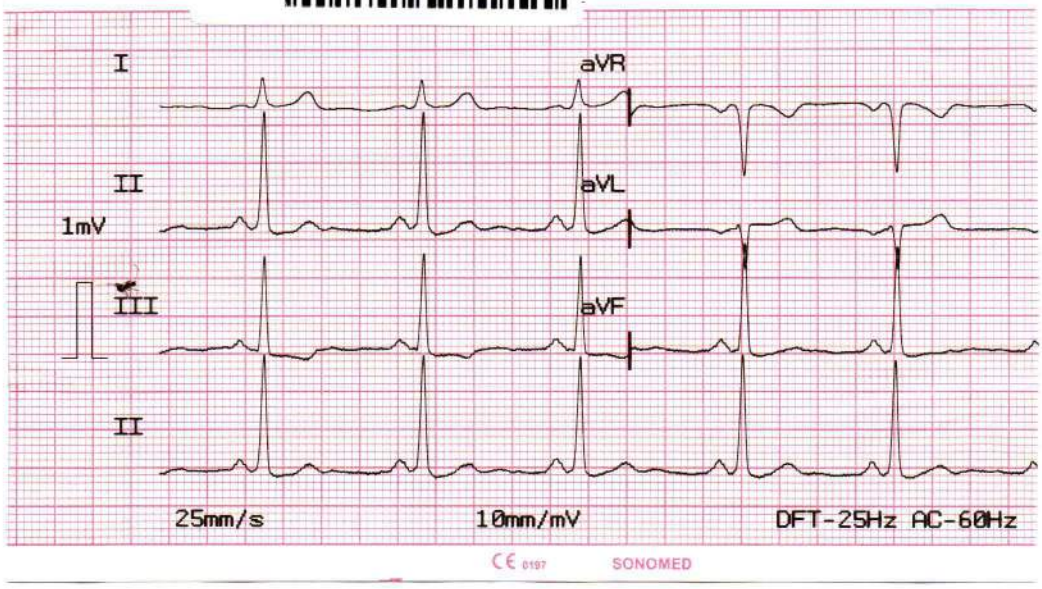

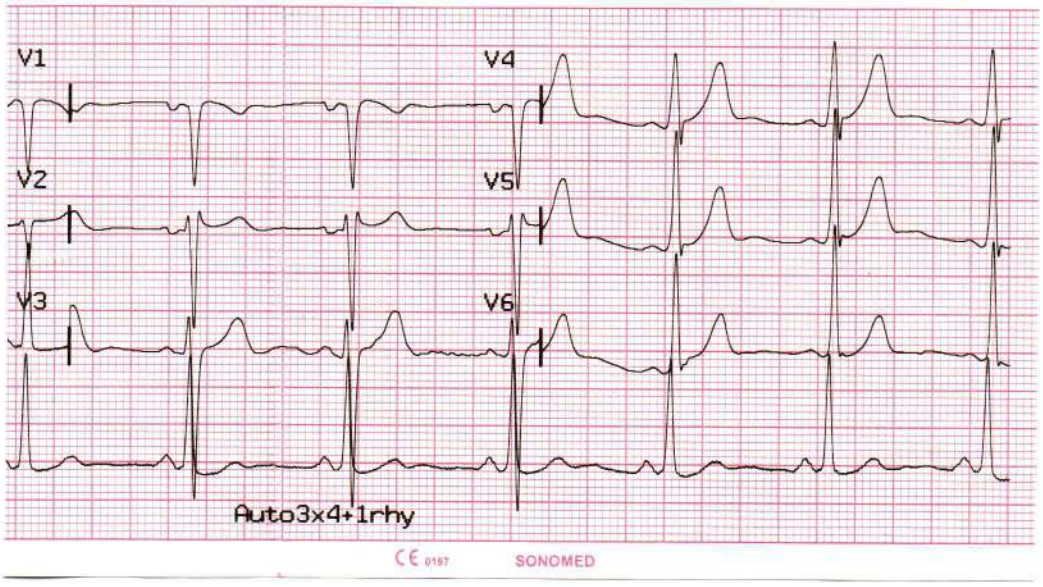

KESIMPULAN :

CARDIOLOGIST

Jl. Trans Sulawesi No.3, Bente, Bungku Tengah, KAB. MOROWALI - SULAWESI TENGAH
Telepon 6285259855744 / Email : tmcmorowali@tirta.co.id

tirta Medical Centre

MC250729490017

ALFIN LUAWO

No. MR	: 1753768778511734	Jenis Kelamin	: Pria
Tanggal Kunjungan	: 29 Juli 2025	Tanggal Lahir	: 10 April 1991 *34 Tahun 3 Bulan 19 Hari*

PT MAKMUR LESTARI PRIMATAMA - SITE MOLORE

PE KARYAWAN LAPANGAN (DRIVER, OPT, WORKSHOP, LAB & PREP, ENGGI, LOGIS, ELECTRIK)

Pemeriksaan Audiometri

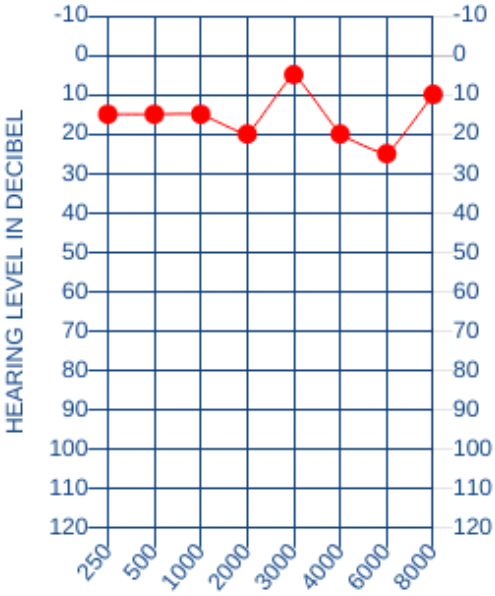

FREQUENCY IN HERTZ (Hz) - RIGHT EAR

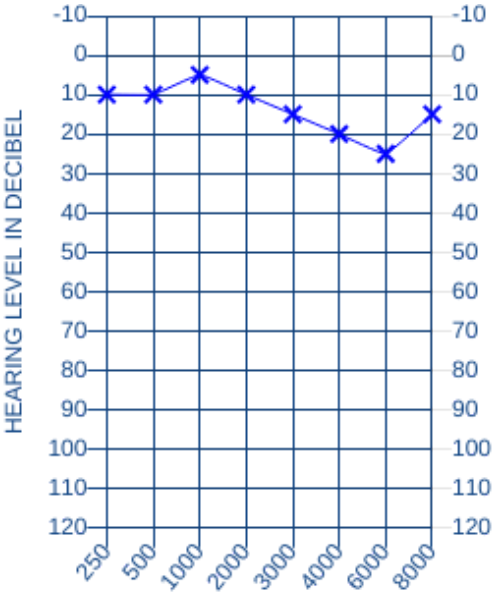

FREQUENCY IN HERTZ (Hz) - LEFT EAR

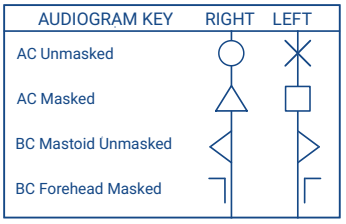

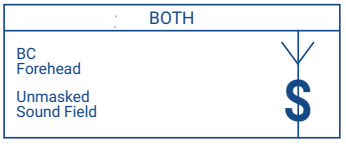

	RIGHT EAR	LEFT EAR
S. R. T		
Discrim		
MCL		
UCL		

	Telinga Kanan								Telinga Kiri							
Frekuensi	250	500	1000	2000	3000	4000	6000	8000	250	500	1000	2000	3000	4000	6000	8000
Air	15	15	15	20	5	20	25	10	10	10	5	10	15	20	25	15
Bone																

Telinga Kanan : Pendengaran Normal (17.5 dB)

Telinga Kiri : Pendengaran Normal (11.25 dB)

Kesimpulan : Pendengaran Normal Kedua Telinga

Pindai untuk periksa keaslian dokumen

Dokumen ini telah divalidasi dan dicetak otomatis oleh sistem serta tidak digunakan tanda tangan otentik

Jl. Trans Sulawesi No.3, Bente, Bungku Tengah, KAB. MOROWALI - SULAWESI TENGAH
Telepon 6285259855744 / Email : tmcmorowali@tirta.co.id

tirta Medical Centre

MC250729490017

ALFIN LUAWO

No. MR	: 1753768778511734	Jenis Kelamin	: Pria
Tanggal Kunjungan	: 29 Juli 2025	Tanggal Lahir	: 10 April 1991 *34 Tahun 3 Bulan 19 Hari*

PT MAKMUR LESTARI PRIMATAMA - SITE MOLORE

PE KARYAWAN LAPANGAN (DRIVER, OPT, WORKSHOP, LAB & PREP, ENGGI, LOGIS, ELECTRIK)

Pemeriksaan Spirometri

Item	Measurement	Prediction	% Prediction
FVC	3.89 L	4.04 L	96.29 %
FEV1	3.67 L	3.44 L	106.69 %
FEV1/FVC %	94.34 %	85.2 %	110.73 %

Kesimpulan : Fungsi Spirometri Normal

Pindai untuk periksa keaslian dokumen

Dokumen ini telah divalidasi dan dicetak otomatis oleh sistem serta tidak digunakan tanda tangan otentik

tirta
Medical Centre

MC250729490017/250729490017 06:38
ALFIN LUAWO
Pria, 34 Tahun MRW
PT MAKMUR LESTARI PRIMATAMA
PE Karyawan Lapangan (Driver, Opt..
Rectal Toucher & Hernia

IETRI

TANGGAL : .....

PERUSAHAAN : .....

Test Date 29/07/2025 02:49 BTPS 1.092 GLI
Name ALFIN LUAWO MLP
Birth Date 10/04/1991 #ID MC250729490017
Age 34 Height cm 166 Weight kg 56 Gender ♂
Origin South East Asia Predicted GLI
PRE File N° 1007

FLOW-VOLUME & VOLUME-TIME curves

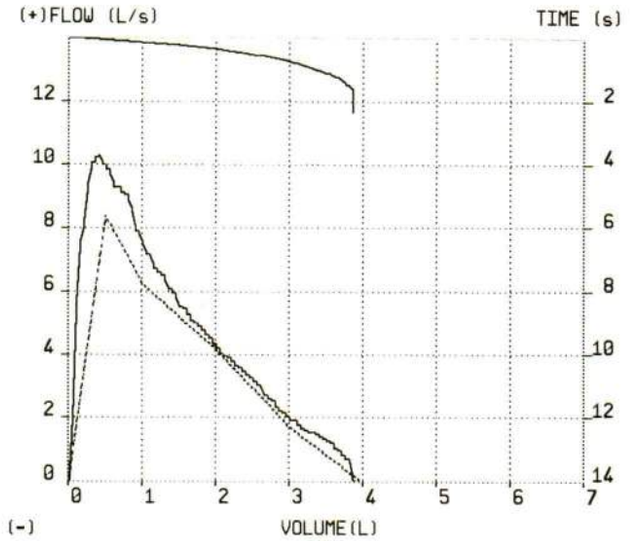

PRE#2 —— Pred. -----

BEST VALUES

	Pred.	Measured	%Pred.
FVC	4.04	3.89	96
FEV1	3.44	3.67	107
FEV1/FVC	85.2	94.3	111
PEF	8.42	11.30	134
FEF25-75	3.85	4.44	115

PARAMETER		Predicted	PRE #2	%Pred.
*FVC	L	4.04	3.89	96
*FEV1	L	3.44	3.67	107
*PEF	L/s	8.42	11.30	134
FVC	L	4.04	3.89	96
FEV1	L	3.44	3.57	104
FEV1/FVC	%	85.2	91.8	108
PEF	L/s	8.42	10.39	123
FEF25	L/s		7.52	
FEF50	L/s		4.35	
FEF75	L/s	1.74	2.04	117

Made by spirolab Ver 4.8 SN J15929

KESIMPULAN :

Fungsi Spirometri Normal

SARAN :

tirta