# FOREST
## VILLAGE

# ГЕНПЛАН

## 111 ДОМОВЛАДЕНИЙ

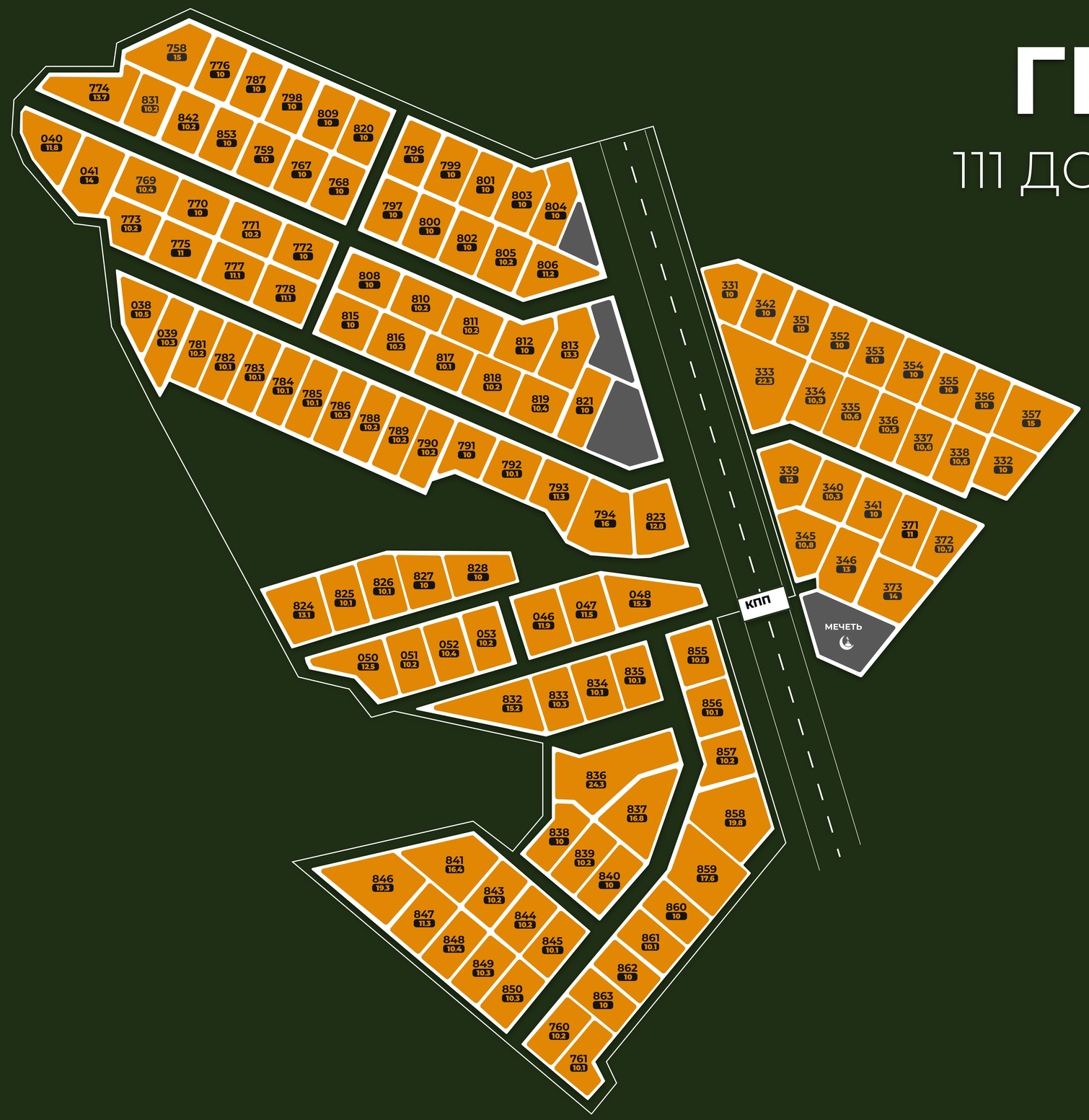


FORESTKZN.COM

# ПРОЕКТЫ

**КАШТАН - 85m²**
**КАШТАН BLACK - 78m²**
**КАЕН 83m²**
**КАЕН BLACK 78m²**
**КИПАРИС - 102m²**
**КИПАРИС BLACK - 96m²**
**НАРАТ - 113m²**
**НАРАТ BLACK - 104m²**
**АЛМАГАЧ - 123m²**
**АЛМАГАЧ BLACK - 115m²**
**КАРАГАЧ - 120m²**
**КАРАГАЧ BLACK - 110m²**
**КЕДР 142m²**
**КЕДР BLACK 136m²**

# КАШТАН 85m²

# КАШТАН 85m²

СТИЛЬ: ЭКО

FOREST VILLAGE

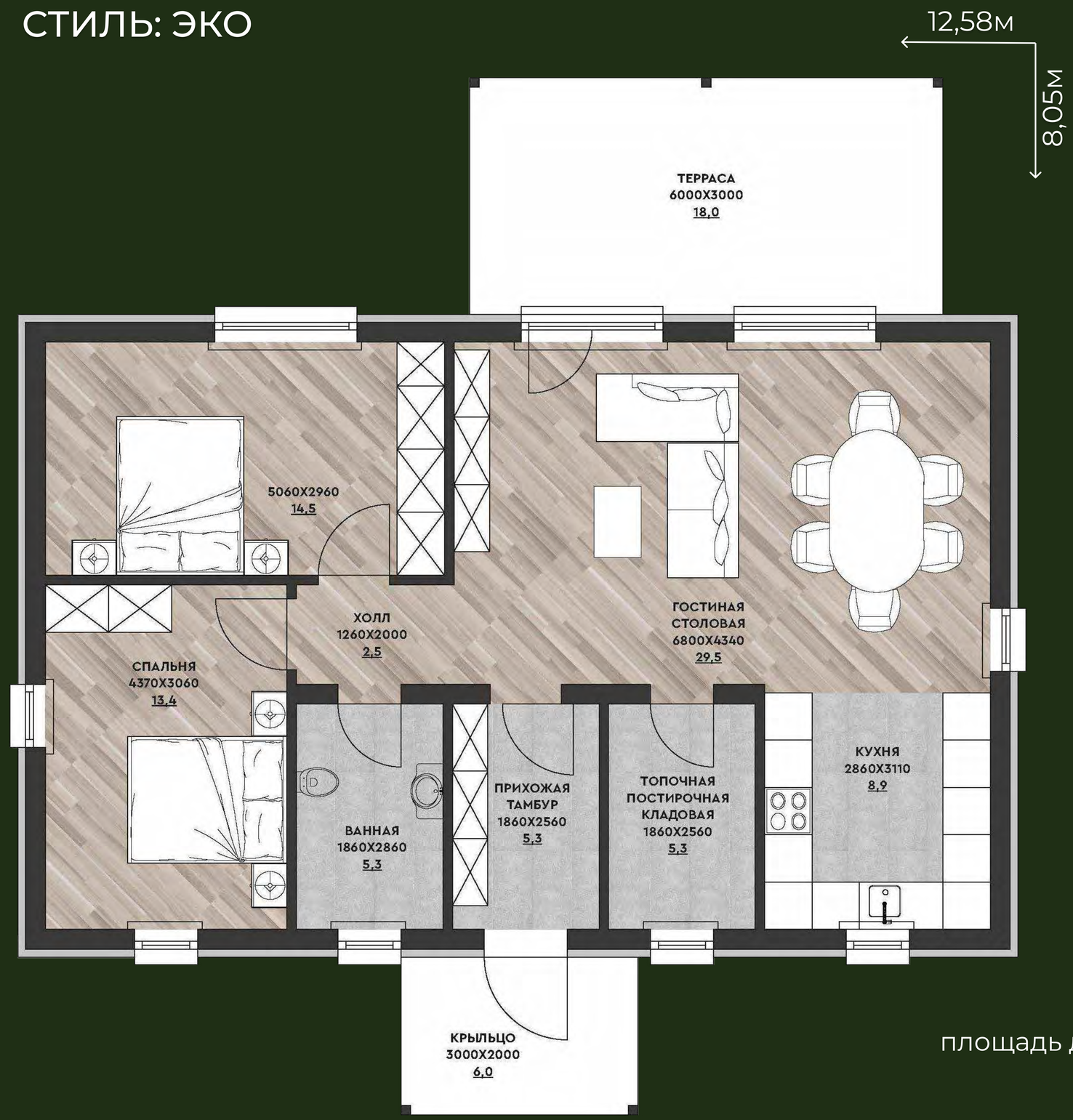


**2 КОМНАТЫ**

**1 САНУЗЕЛ**

**КИРПИЧ**

общая площадь дома - 108,7 м2
площадь дома без летних строений - 84,7 м2
жилая площадь - 57,4 м2

# КАШТАН BLACK 78m²

# КАШТАН BLACK 78m²

СТИЛЬ: ЭКО

FOREST VILLAGE

**2 КОМНАТЫ**

**1 САНУЗЕЛ**

**КИРПИЧ**

общая площадь дома - 108,7 м2
площадь дома без летних строений - 84,7 м2
жилая площадь - 57,4 м2

# КАЕН 83m²

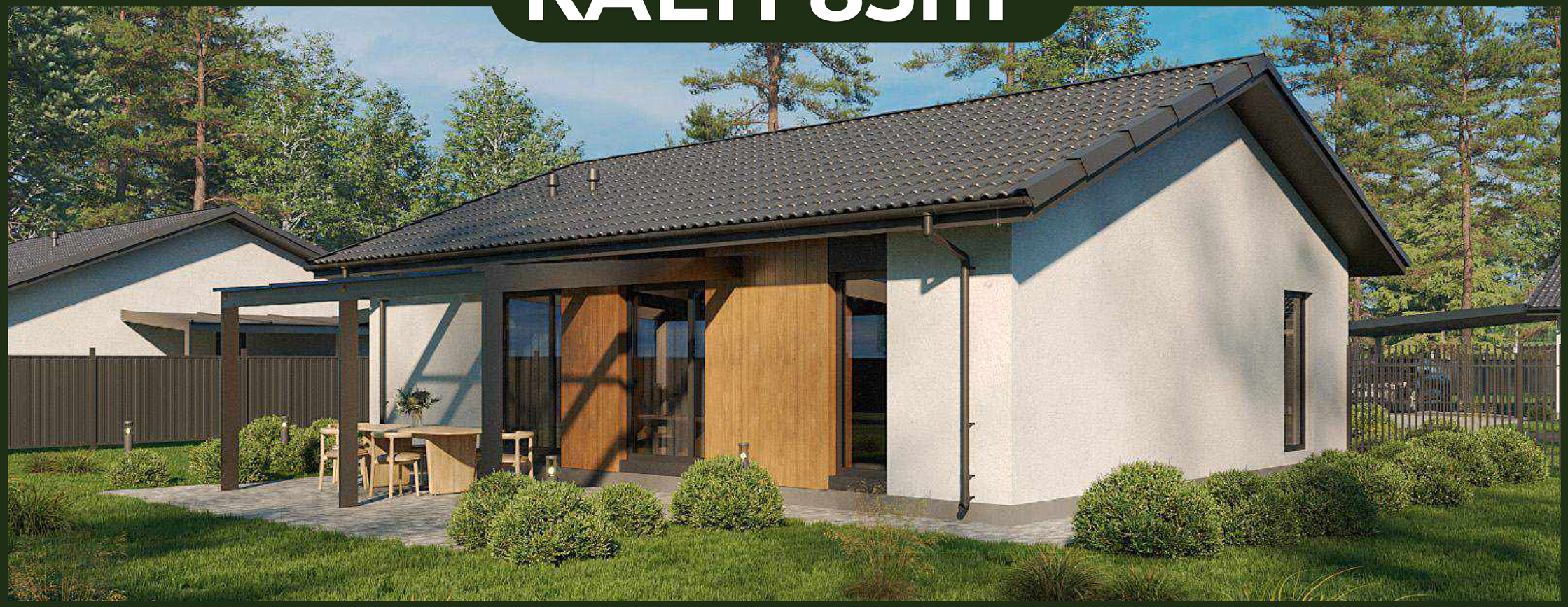

# КАЕН 83m²

СТИЛЬ: ЭКО

FOREST VILLAGE

**2 КОМНАТЫ**

**1 САНУЗЕЛ**

**КИРПИЧ**

общая площадь дома - **106,9 м2**
площадь дома без летних строений - **82,9 м2**
жилая площадь - **53,2 м2**

# KAEH BLACK 78m²

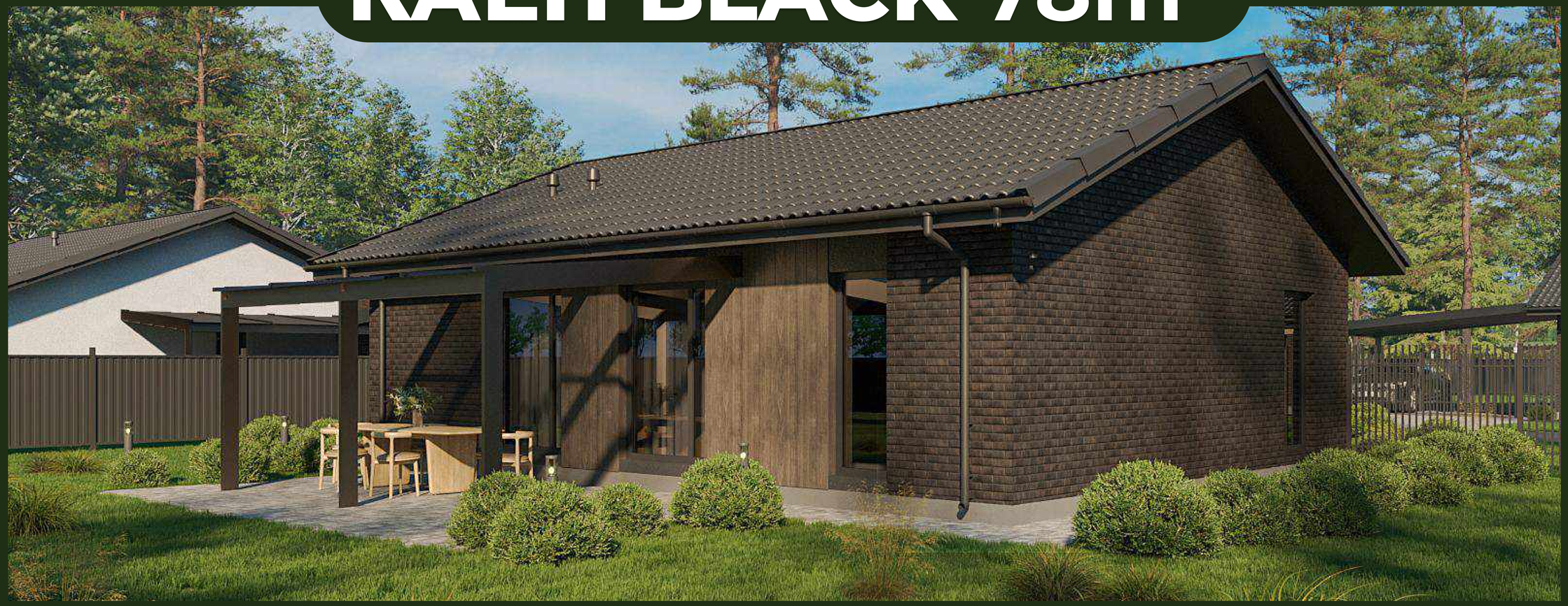

# КАЕН BLACK 78m²

СТИЛЬ: ЭКО

FOREST VILLAGE

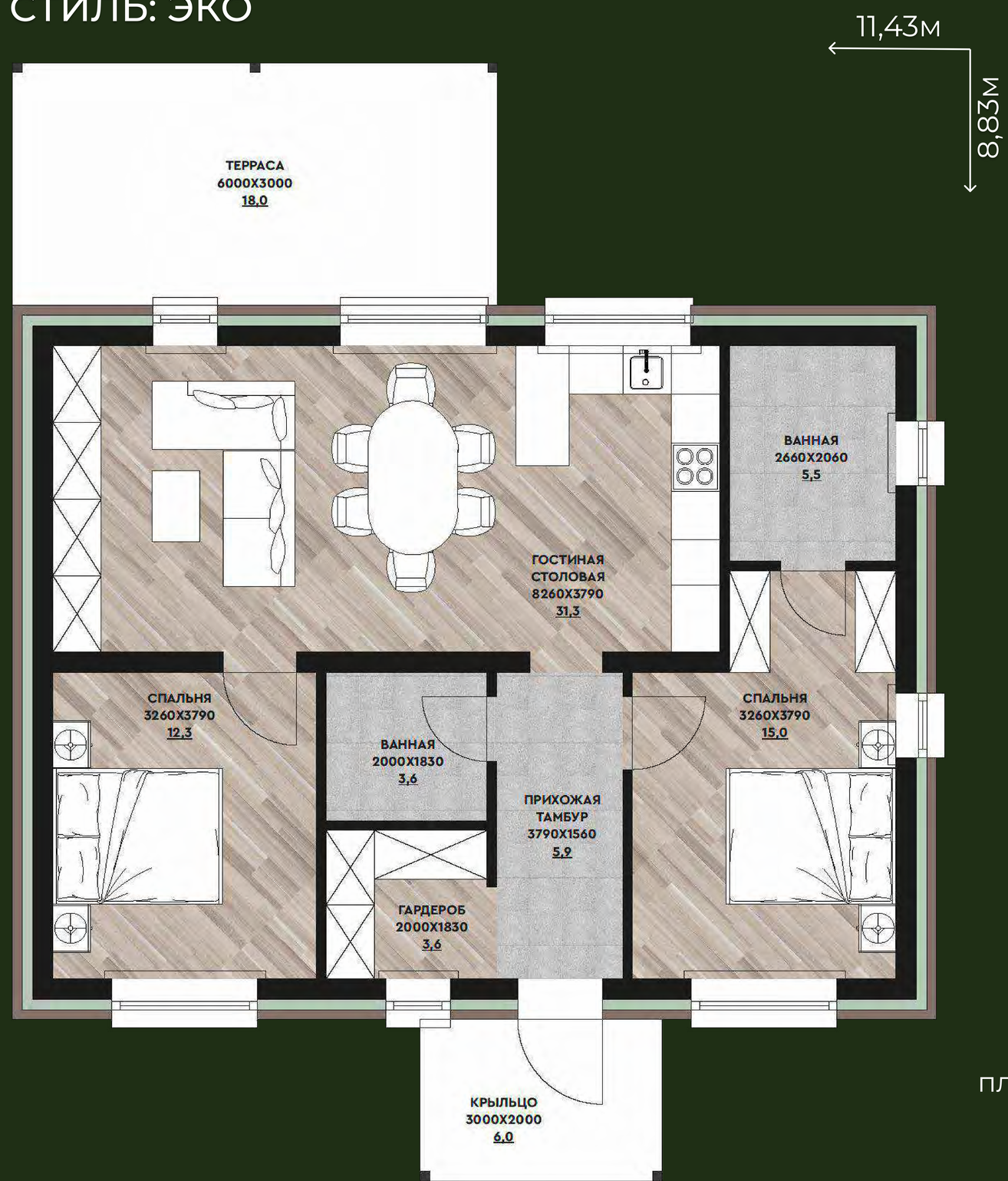


**2 КОМНАТЫ**

**1 САНУЗЕЛ**

**КИРПИЧ**

общая площадь дома - **101,2 м2**
площадь дома без летних строений - **77,2 м2**
жилая площадь - **47,3 м2**

# КИПАРИС 102m²

# КИПАРИС 102m²

СТИЛЬ: ЭКО

FOREST VILLAGE

**3 КОМНАТЫ**

**1 САНУЗЕЛ**

**КИРПИЧ**

общая площадь дома - **125,9 м2**
площадь дома без летних строений - **101,9 м2**
жилая площадь - **67,8 м2**

# КИПАРИС BLACK 96m²

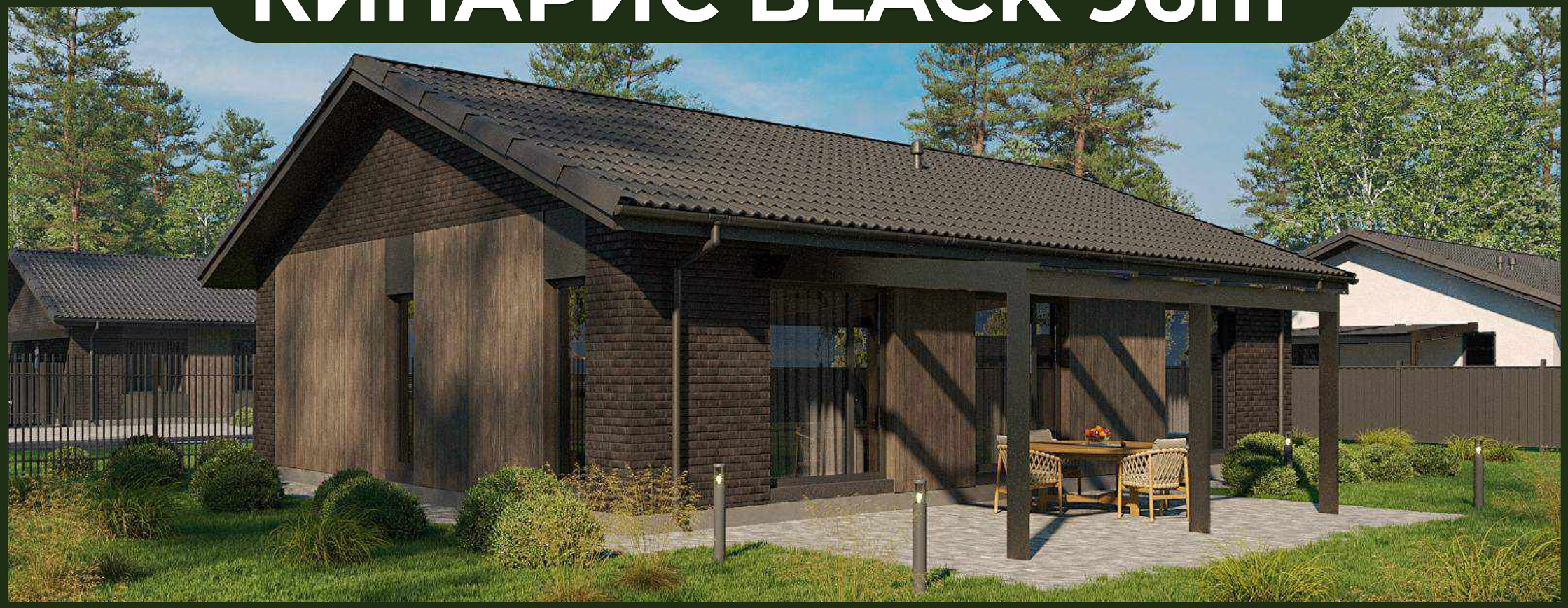

# КИПАРИС BLACK 96m²

СТИЛЬ: ЭКО

FOREST VILLAGE

**3 КОМНАТЫ**

**1 САНУЗЕЛ**

**КИРПИЧ**

общая площадь дома - **125,9 м2**
площадь дома без летних строений - **101,9 м2**
жилая площадь - **67,8 м2**

# HAPAT 113m²

# НАРАТ 113m²

СТИЛЬ: ЭКО

FOREST VILLAGE

**3 КОМНАТЫ**

**2 САНУЗЛА**

**КИРПИЧ**

общая площадь дома - **136,7 м2**
площадь дома без летних строений - **112,7 м2**
жилая площадь - **69,1 м2**

# HAPAT BLACK 104m²

# НАРАТ BLACK 104m²

СТИЛЬ: ЭКО

FOREST VILLAGE

**3 КОМНАТЫ**

**2 САНУЗЛА**

**КИРПИЧ**

общая площадь дома - **127,7 м2**
площадь дома без летних строений - **103,7 м2**
жилая площадь - **61,8 м2**

# АЛМАГАЧ 123m²

# АЛМАГАЧ 123m²

СТИЛЬ: ЭКО

FOREST VILLAGE

**3 КОМНАТЫ**

**2 САНУЗЛА**

**КИРПИЧ**

общая площадь дома - **143,8 м2**
площадь дома без летних строений - **122,8 м2**
жилая площадь - **70,8 м2**

# АЛМАГАЧ BLACK 115m²

# АЛМАГАЧ BLACK 115m²

СТИЛЬ: ЭКО

FOREST VILLAGE

**3 КОМНАТЫ**

**2 САНУЗЛА**

**КИРПИЧ**

общая площадь дома - **135,6 м2**
площадь дома без летних строений - **114,6 м2**
жилая площадь - **65,2 м2**

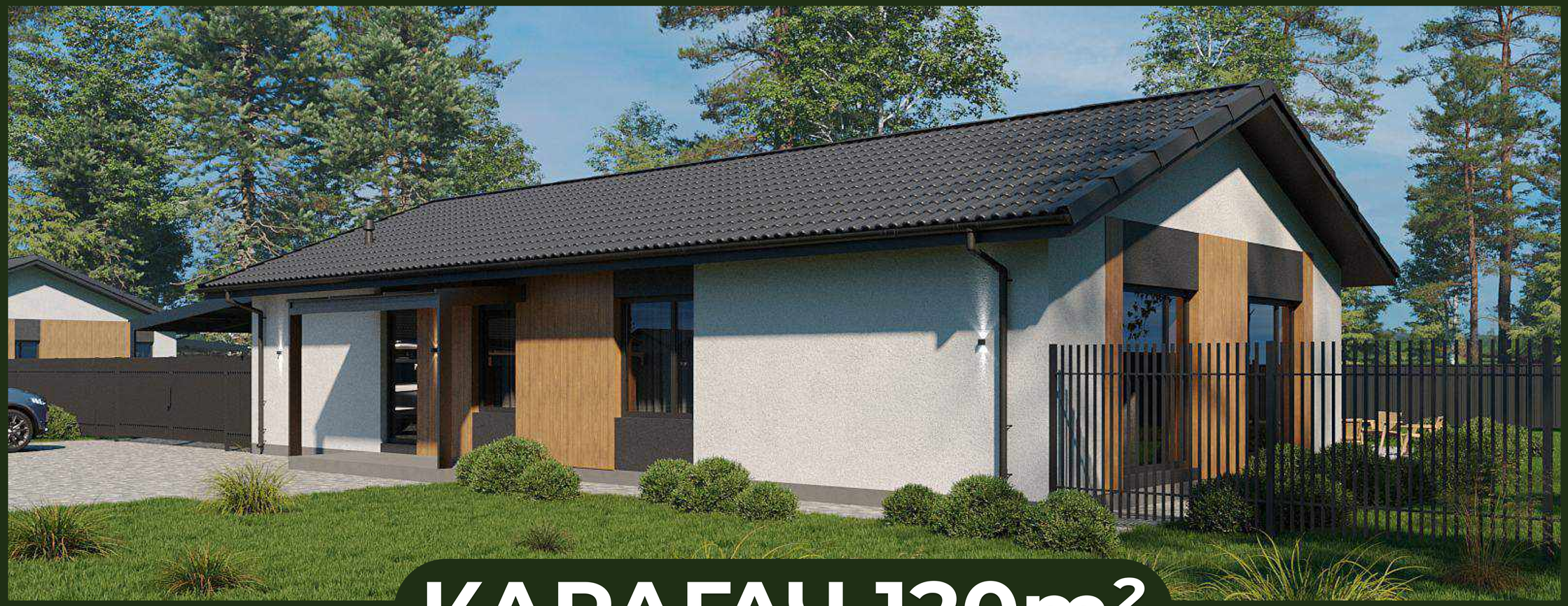

# КАРАГАЧ 120m²

# КАРАГАЧ 120m²

СТИЛЬ: ЭКО

FOREST VILLAGE

**3 КОМНАТЫ**

**2 САНУЗЛА**

**КИРПИЧ**

общая площадь дома - **140,8 м2**
площадь дома без летних строений - **119,8 м2**
жилая площадь - **65,9 м2**

# КАРАГАЧ BLACK 110m²

# КАРАГАЧ BLACK 110m²

СТИЛЬ: ЭКО

FOREST VILLAGE

**3 КОМНАТЫ**

**2 САНУЗЛА**

**КИРПИЧ**

общая площадь дома - **131,0 м2**
площадь дома без летних строений - **110,0 м2**
жилая площадь - **59,4 м2**

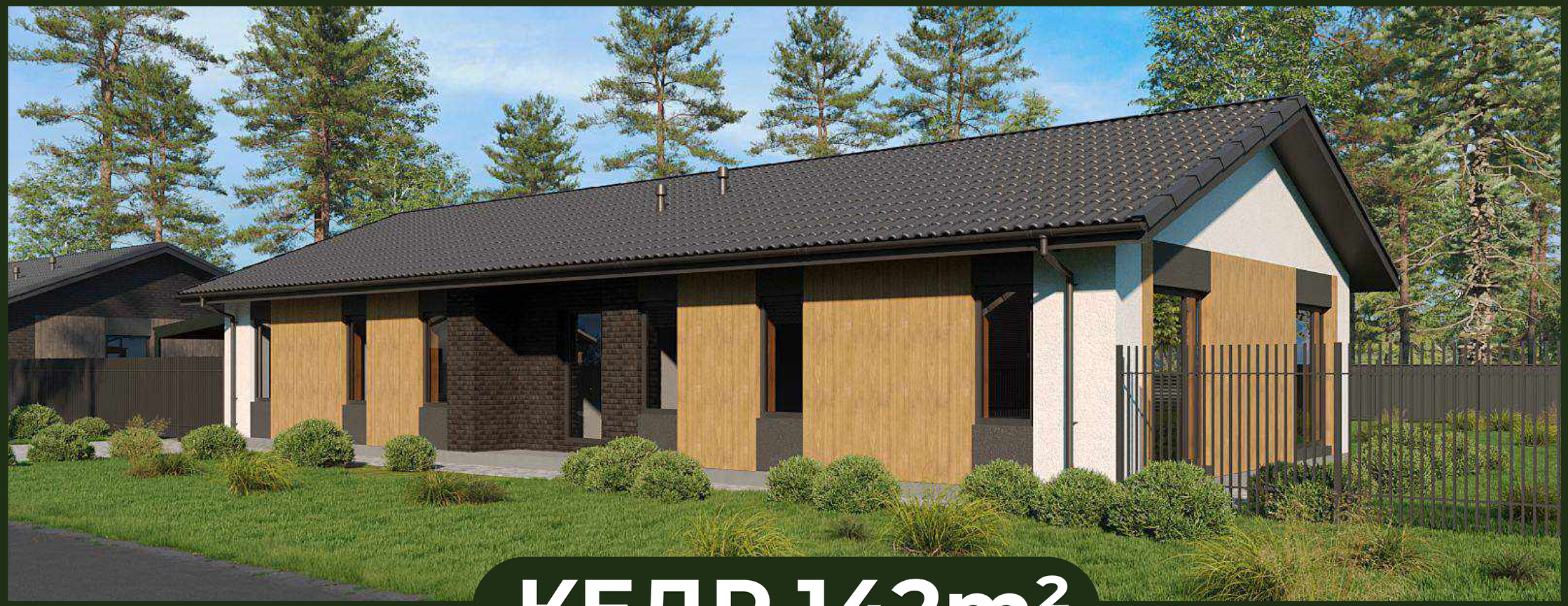

# КЕДР 142m²

# КЕДР 142m²

СТИЛЬ: ЭКО

FOREST VILLAGE

**4 КОМНАТЫ**

**3 САНУЗЛА**

**КИРПИЧ**

общая площадь дома - **163,8 м2**
площадь дома без летних строений - **142,8 м2**
жилая площадь - **95,7 м2**

# КЕДР BLACK 136m²

# КЕДР BLACK 136m²

СТИЛЬ: ЭКО

FOREST VILLAGE

**3 КОМНАТЫ**

**2 САНУЗЛА**

**КИРПИЧ**

общая площадь дома - **156,3 м2**
площадь дома без летних строений - **135,3 м2**
жилая площадь - **80,6 м2**

FOREST
VILLAGE

**FORESTKZN.COM**

**+7(927)494-45-58**