Étoile des Tournesols

Lili Peccard — Lili

Âge	14 ans
Lieu de naissance	Reims, France
Rôle	Exploratrice curieuse, future leader du groupe
Compagnon animal	Pierrot, renard qui détecte les anomalies dimensionnelles
Phrase signature	Adopte les expressions de ses amis, notamment « Massa demais! » de Rafael
Don principal	Sensibilité aux champs électromagnétiques
Fragment de Clé	Bleu électrique
Saison	Fin d'hiver / début de printemps
Parents	Marie (brodeuse de motifs géométriques) et Claude Peccard
Repère collector	Fils lumineux, intuition scientifique, impulsion qui devient leadership.
Accroche	Le fil lumineux trace déjà son chemin avant qu'elle le nomme.
Personnalité	Déterminée, parfois impulsive, leader naturelle apprenant à collaborer

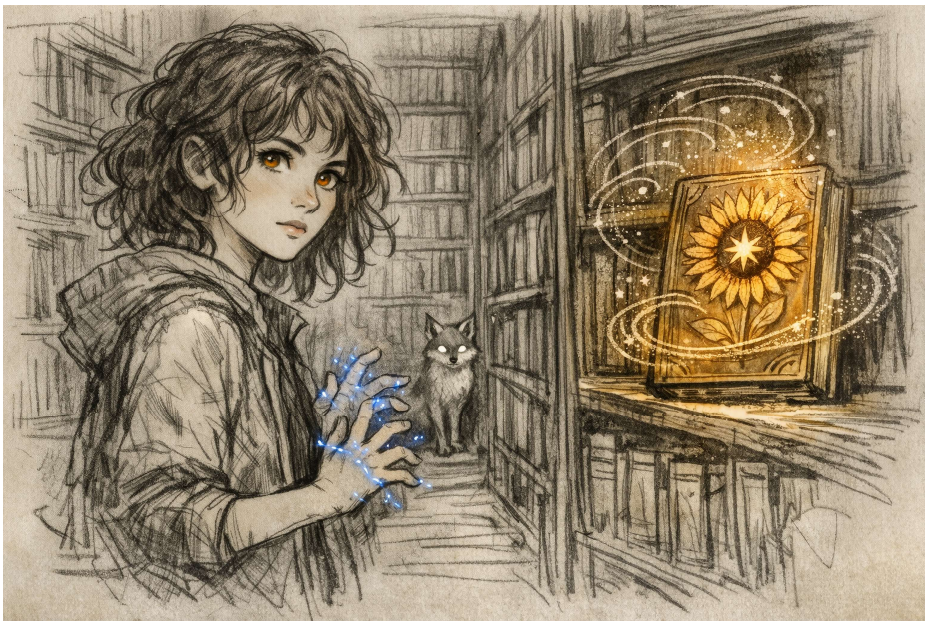

Avant l'histoire: Avant de comprendre son don, Lili croyait simplement qu'elle percevait "trop". Les néons, les orages et certaines pièces anciennes lui donnaient des sensations contradictoires — ce qui l'a rendue à la fois très vigilante et très vive.
Secret quotidien: Quand elle est nerveuse, elle démonte mentalement un objet ou un problème jusqu'à en voir la "charpente invisible".
Peur discrète: Être responsable d'un mauvais choix pour le groupe.
Lieu préféré à Étoile des Tournesols: Le point le plus calme de la Bibliothèque Cabriole, où elle aime comparer les cartes anciennes et les schémas modernes.
Petit rituel personnel: Elle touche toujours discrètement son pendentif avant une décision importante.
Note bonus: Si Lili n'était pas devenue gardienne, elle aurait probablement été inventrice, cartographe ou conceptrice d'instruments scientifiques.