03/03/2026

Macchine virtuali e creazione di una VM Linux con VirtualBox

In questo file vedremo cos'è una **macchina virtuale**, perché è utile nello studio dei sistemi operativi e come installare una distribuzione Linux (ad esempio Ubuntu) utilizzando **VirtualBox**.

---

1. Cos'è una macchina virtuale

Una **macchina virtuale** è un ambiente software che «simula» un vero computer, permettendo di installare un sistema operativo (guest) all'interno di un altro (host).

- **Isolamento**: il sistema operativo guest è separato dal sistema principale (host).
- **Sicurezza**: eventuali virus o crash all'interno della macchina virtuale non influiscono sull'host.
- **Flessibilità**: si possono provare nuovi sistemi operativi o software senza modificare il computer fisico.

Un esempio pratico: se hai Windows come host, puoi far girare una VM con Linux in una finestra, come fosse un normale programma.

---

2. VirtualBox

VirtualBox è un'applicazione di virtualizzazione gratuita (open source, con componenti proprietarie opzionali) sviluppata da Oracle. Permette di:

- **creare** macchine virtuali,
- **assegnare risorse** (RAM, CPU, disco, rete),
- **montare file ISO** per installare sistemi operativi,
- **gestire snapshot** per tornare a una configurazione precedente in caso di problemi.

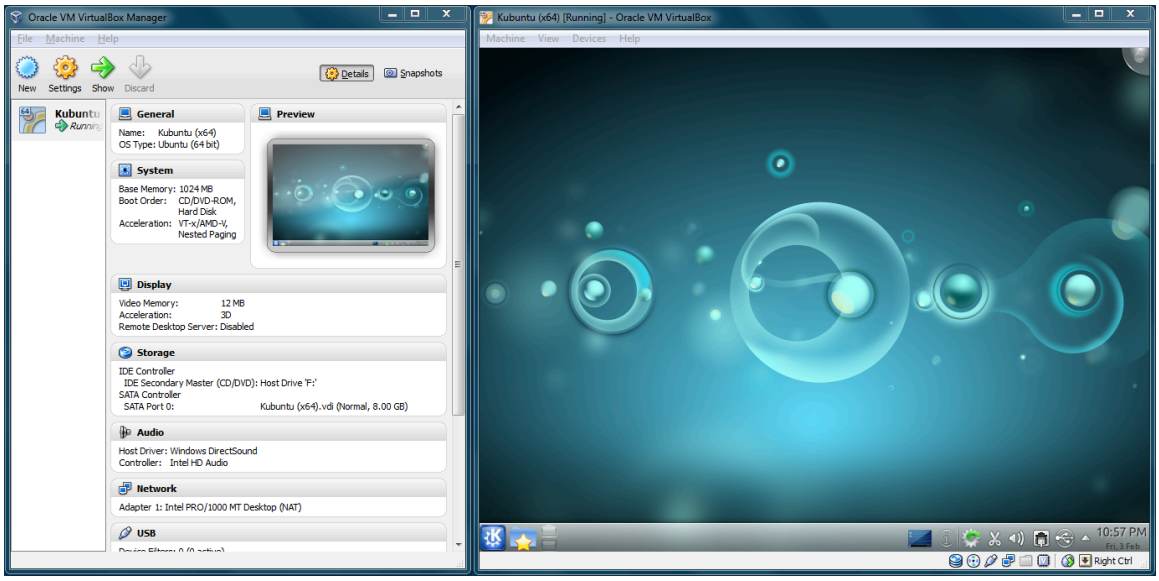

Figura 1: Interfaccia di VirtualBox

Figura 1: l'interfaccia di VirtualBox con alcune macchine virtuali (fonte: Wikimedia Commons).

---

3. Creare una VM Linux (esempio con Ubuntu)

3.1 Requisiti di base

- **VirtualBox** installato sul tuo sistema operativo host
- **File ISO** di una distribuzione Linux (ad esempio Ubuntu)

Scarica qui la ISO Ubuntu 24.04 LTS (Long Term Support)!!!

3.2 Procedura passo-passo

1. **Apri VirtualBox** sul tuo host.
2. **Clicca su «Nuova»** (in alto a sinistra).
3. Inserisci un **nome** per la VM, ad esempio «Ubuntu VM».
4. Seleziona il **tipo** di OS: «Linux» e la **versione** corrispondente (ad esempio «Ubuntu (64-bit)» se la ISO è a 64 bit).
5. **Assegna la RAM**: almeno 2 GB (2048 MB) per una buona esperienza.
6. **Crea un disco virtuale**: scegli un nuovo file di tipo VDI, 10-20 GB di spazio consigliati.
7. **Impostazioni aggiuntive (opzionali)**:
   - CPU: se hai più core, puoi assegnarne alcuni alla VM
   - Scheda grafica: puoi abilitare o meno l'accelerazione 3D
8. **Monta la ISO di Ubuntu**: nella sezione «Archiviazione» di VirtualBox, scegli di caricare la ISO come CD o DVD virtuale.
9. **Avvia la VM**: si comporterà come un PC che fa il boot dalla ISO di Ubuntu. Segui le istruzioni di installazione (scelta lingua, partizione, creazione utente).

Guida all'installazione (ENG)

---

4. Primi passi dopo l'installazione

1. **Riavvia** la VM quando richiesto dal programma di installazione.
2. **Rimuovi la ISO**: se il sistema avvisa che la ISO è ancora montata, smontala o al prossimo avvio ripartirà l'installazione.
3. **Guest Additions** (opzionali, ma consigliate):
   - Dal menu «Devices» di VirtualBox, scegli «Insert Guest Additions CD image…»
   - Segui le istruzioni all'interno della VM (Ubuntu)
   - Aggiungono funzionalità come il copia/incolla tra host e guest e una migliore resa grafica

---

5. Vantaggi e possibili usi

- **Sperimentazione**: provare software, configurazioni o altre distro Linux senza toccare il sistema principale.
- **Didattica**: gli studenti possono avviare diverse VM (es. Ubuntu, Fedora) sullo stesso PC.
- **Backup**: creare snapshot per tornare a un punto precedente se qualcosa va storto.

---

6. Mappa concettuale (Mermaid)

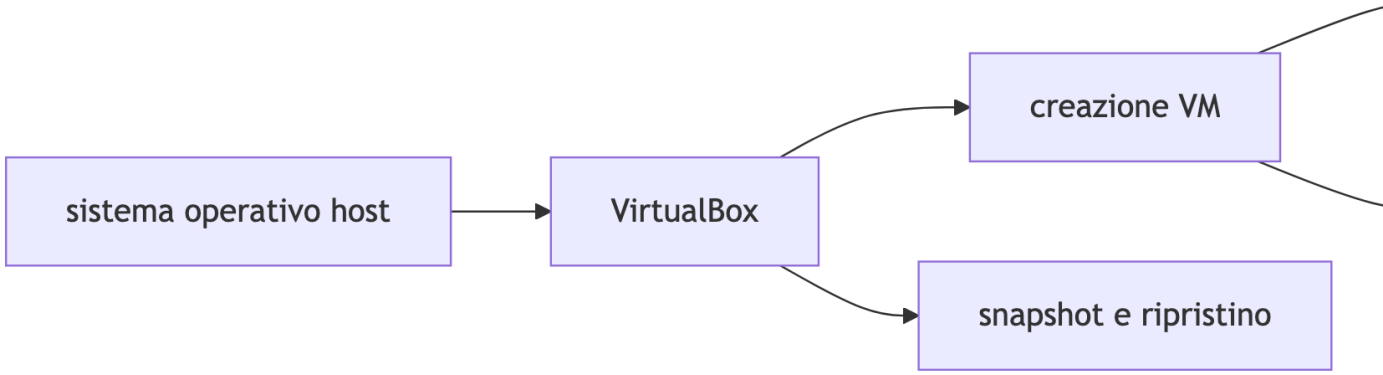

7. Conclusione

Le macchine virtuali offrono un modo pratico e sicuro per testare diversi sistemi operativi sullo stesso computer. Con VirtualBox puoi creare una VM Linux (per esempio Ubuntu), installarla come faresti su un normale PC e imparare ad amministrare un ambiente Linux senza dover riorganizzare o partizionare il disco fisico.