# QuickTable

Sistema de Gestión de Restaurantes

# MANUAL DE USO

## ROL: ADMINISTRADOR

Gestión de usuarios, configuración del menú
y control total de la base de datos

Documento de uso exclusivo para el Personal Administrativo

# 1. Cómo ingresar al sistema

El proceso de entrada al sistema tiene dos pasos obligatorios: primero ingresas desde la web con tu usuario y contraseña, y luego confirmas tu identidad en el Módulo de Registro físico del restaurante.

**Pasos para iniciar sesión**

1. Abre el navegador y entra a la página de QuickTable.
2. Escribe tu **Usuario** y **Contraseña**,
3. Toca el botón **Ingresar**.
4. El sistema generará automáticamente un **código de 6 dígitos** y lo mostrará en pantalla.

*Código de 6 dígitos generado.*

## Pasos para iniciar sesión

1. En la pantalla del módulo, selecciona la opción **Modo Administrador**.
2. Ingresa el **código** de 6 dígitos.
3. Acerca tu Carnet al lector.
4. El módulo confirmará tu identidad y registrará tu hora exacta de entrada.

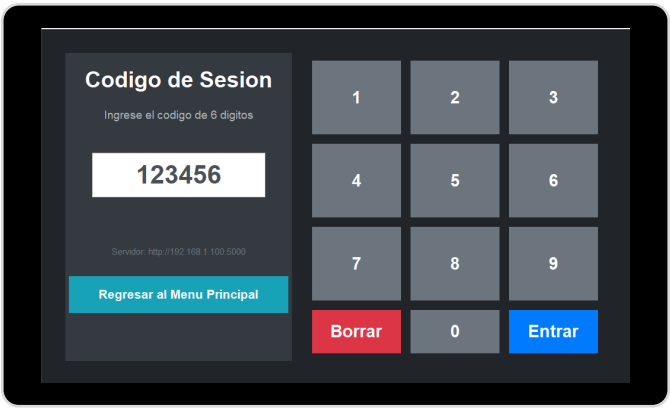


*Módulo de Registro: ingresa el código de 6 dígitos para confirmar tu entrada.*

**Código expirado:** El código tiene un tiempo de vida de 10 minutos. Si el módulo indica que expiró, vuelve a la web, y refresca la pagina para iniciar el proceso de nuevo.

## 2. Panel de Control (Dashboard)

Como administrador, tienes acceso total a todas las configuraciones del restaurante. Al iniciar sesión, verás tu Dashboard principal.

### Opciones de tu Panel

Desde tu pantalla inicial podrás acceder a cuatro módulos principales haciendo clic en sus respectivas tarjetas:

- **Modificar Menú:** Para crear, editar o eliminar platos y precios.
- **Modificar Empleados:** Para crear usuarios y asignar los carnet de empleado.
- **Registro de Sesiones:** Para auditar las horas de entrada y salida del personal.
- **Historial de Pedidos:** Para ver un registro completo de las ventas.

*Vista del Panel de Administrador con acceso a todos los módulos.*

# 3. Gestión del Menú

Puedes crear nuevos platos o modificar los precios de los existentes en tiempo real.

**Pasos para crear un plato**

1. En el módulo de Menú, haz clic en **+ Nuevo Plato**.
2. Escribe el **Nombre del Plato**.
3. Selecciona la **Categoría**.
4. Añade una breve **Descripción** .
5. Ingresa el **Precio**.

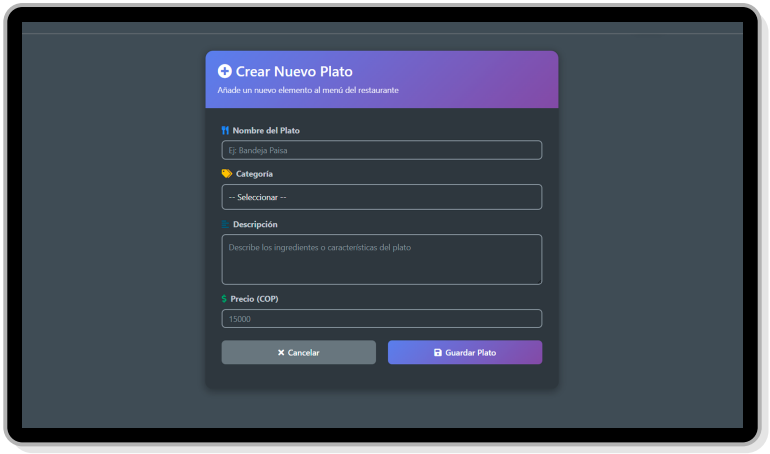


*Formulario de creación y edición de platos del menú.*

> Si necesitas subir un precio o corregir un nombre, busca el plato en la lista y haz clic en el botón **Editar**.

# 4. Gestión de Empleados

Desde este módulo puedes crear nuevos usuarios, cambiar contraseñas, asignar carnets físicos y controlar quién tiene acceso al sistema.

**Pasos para registrar un empleado**

1. En el módulo de Empleados, haz clic en **+ Nuevo Empleado**.
2. Escribe el **Nombre Completo** del empleado.
3. Selecciona su **Rol**: Mesero, Cocina o Cajero.
4. Crea una **Contraseña** inicial y confírmala.
5. Haz clic en **Guardar Empleado**.

**Puedes editar o eliminar un empleado.**

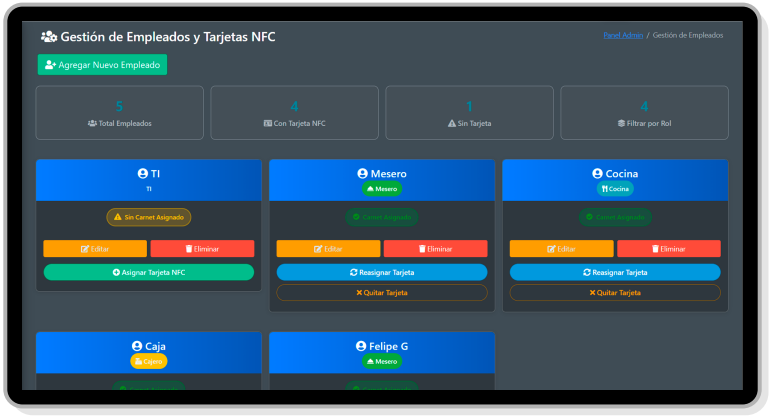


*Lista de empleados con sus roles y estado del carnet.*

# 5. Asignación de Carnets de Empleado

Cada empleado necesita un carnet físico para registrar su entrada y salida diaria en el Módulo de Registro. Tú como administrador eres el encargado de vincular ese carnet al usuario en el sistema.

**Cómo asignar un carnet**

1. En el módulo de Empleados, localiza la tarjeta del empleado al que deseas asignarle el carnet.
2. Haz clic en el botón amarillo **Asignar Carnet**.
3. El sistema esperará a que acerques el carnet físico al lector del **Módulo de Registro**.
4. Cuando el lector detecte el carnet, verás un mensaje de confirmación en pantalla con el **UID** del carnet registrado.
5. La tarjeta del empleado mostrará ahora el estado en **Verde: Carnet Asignado**.

**Carnet perdido:** Si un empleado pierde su carnet, entra a su perfil y usa el botón rojo **Desasignar Carnet**. Luego repite el proceso con un carnet nuevo para mantener la seguridad del acceso.

# 6. Registro de Sesiones

Esta es tu herramienta de control de asistencia. Aquí verás un registro exacto de cada vez que un empleado marcó entrada o salida.

## Cómo consultar las sesiones

1. Entra al módulo **Registro de Sesiones**.
2. Verás una tabla con todas las sesiones del día actual ordenadas por hora.
3. Usa los **filtros superiores** para buscar por fecha específica o por nombre de empleado.

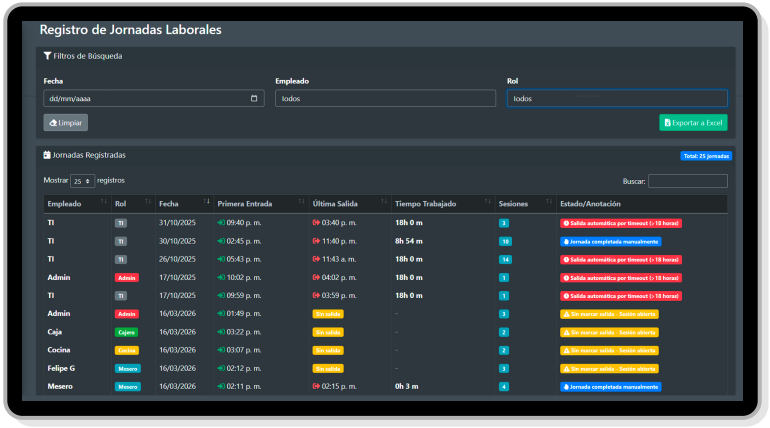


*Tabla de registro de sesiones con entradas y salidas del personal.*

**Salida no registrada:** Si un empleado olvidó marcar su salida, su registro aparecerá como *"Salida automática por timeout"*. Ademas, puedes exportar el registro de jornada laborales a excel.

# 7. Historial de Pedidos

Puedes ver todas las ventas, exportarlas a Excel y filtrar por múltiples criterios para generar reportes.

## Analizar las ventas del día

1. Entra al módulo **Historial de Pedidos**.
2. Usa los filtros para acotar los resultados por **Fecha**, **Método de Pago**, **Mesero** o **Mesa**.
3. Haz clic en cualquier tarjeta para expandirla y ver el desglose completo de ese pedido.
4. Para llevar los datos a una hoja de cálculo, haz clic en el botón verde **Exportar a Excel**.

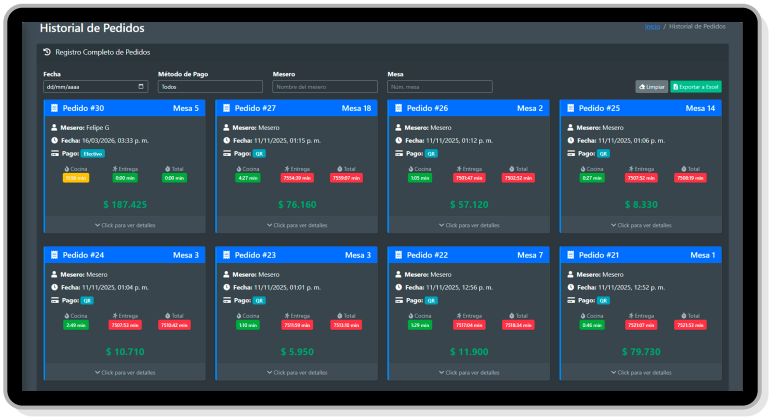


*Historial De Pedidos.*

**Tip de gestión:** Usa el filtro **Mesero** para ver cuántos pedidos gestionó cada uno.

# 8. Situaciones frecuentes

### Un empleado olvidó marcar su salida

1. Entra al módulo **Registro de Sesiones**.
2. Busca el registro del empleado con estado *Sin salida*.
3. El sistema lo habrá cerrado automáticamente con la anotación *"Salida automática por timeout"*.

### Un empleado olvidó su contraseña

1. Entra al módulo **Gestión de Empleados**.
2. Localiza la tarjeta del empleado y haz clic en **Editar**.
3. En el campo de contraseña, haz clic en **Cambiar Contraseña**.
4. Confirma la contraseña actual del administrador y establece una nueva.
5. Entrégale la nueva contraseña al empleado en persona.

### Un empleado pierde su carnet

1. Entra al módulo **Gestión de Empleados**.
2. Localiza al empleado afectado y haz clic en **Desasignar Carnet**.
3. Repite el proceso de asignación con un carnet nuevo.
4. El carnet antiguo queda inactivo de inmediato.

# 8. Salida y Registro

Al igual que el resto del personal, al terminar tu jornada debes registrar tu salida en el Módulo de Registro.

**Pasos para marcar tu salida**

1. Dirígete al **Módulo de Registro** del restaurante.
2. Selecciona la opción **Marcar Salida**.
3. Pasa tu **Carnet de Administrador** por el lector.
4. Verifica el mensaje de confirmación en pantalla.

*Acerca tu carnet al lector del módulo.*

# QuickTable

## Responsabilidades Clave

Como Administrador, eres el único responsable de:

- Gestionar contraseñas y accesos
- Asignar y custodiar los carnets NFC
- Controlar los accesos al sistema
- Revisar el historial de ventas

**Diseñado para facilitar tu trabajo.**

© 2026 QuickTable

By Felipe Garzón.