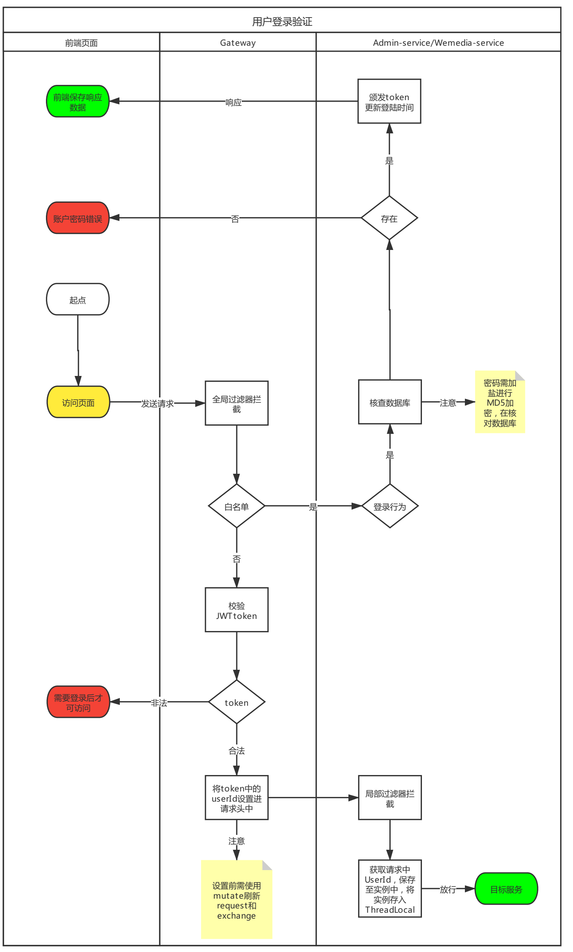
用户登录验证
前端页面
Gateway
Admin-service/Wemedia-service
前端保存响应数据
响应
颁发token
更新登陆时间
是
账户密码错误
否
存在
起点
访问页面
发送请求
全局过滤器拦截
核查数据库
注意
密码需加盐进行MD5加密，在核对数据库
是
白名单
是
登录行为
否
校验JWT token
需要登录后才可访问
非法
token
合法
将token中的userId设置进请求头中
注意
设置前需使用mutate刷新request和exchange
局部过滤器拦截
获取请求中UserId，保存至实例中，将实例存入ThreadLocal
放行
目标服务

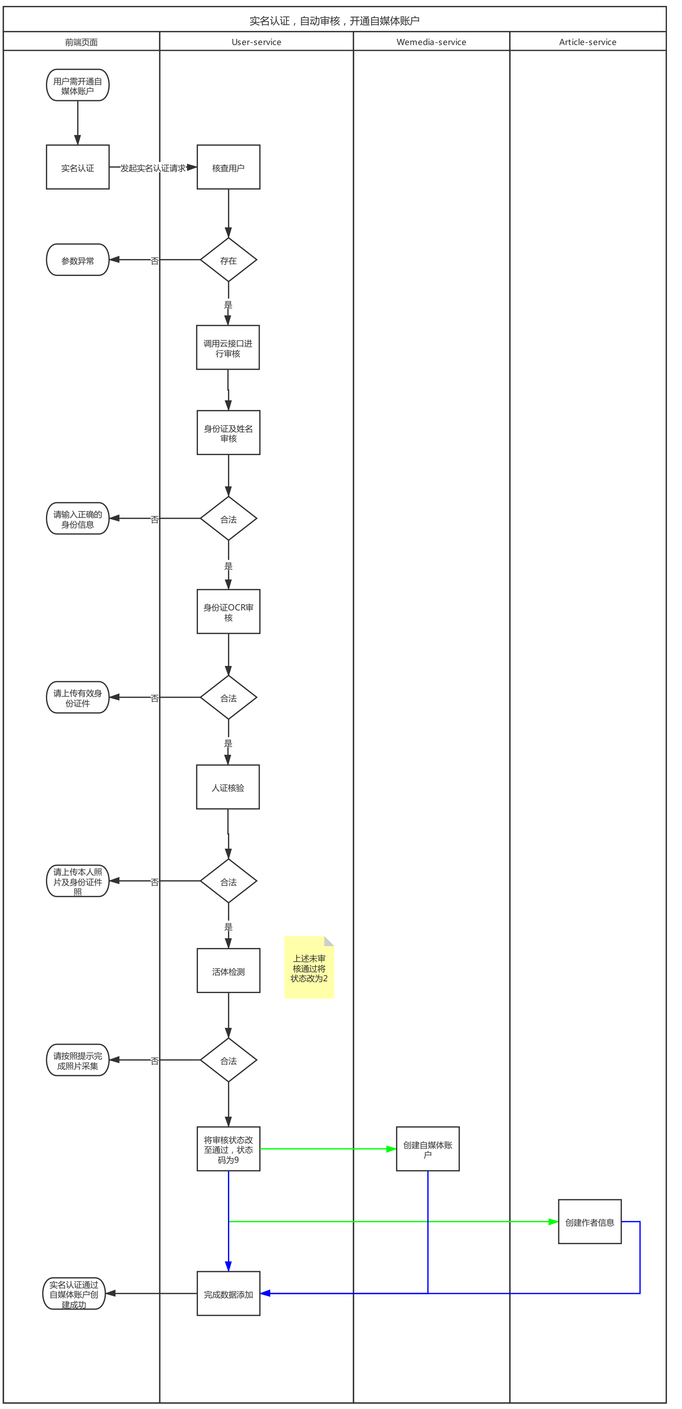
实名认证，自动审核，开通自媒体账户
前端页面
User-service
Wemedia-service
Article-service
用户需开通自媒体账户
实名认证
发起实名认证请求
核查用户
参数异常
否
存在
是
调用云接口进行审核
身份证及姓名审核
请输入正确的身份信息
否
合法
是
身份证OCR审核
请上传有效身份证件
否
合法
是
人证核验
请上传本人照片及身份证件照
否
合法
是
活体检测
上述未审核通过将状态改为2
请按照提示完成照片采集
否
合法
将审核状态改至通过，状态码为9
创建自媒体账户
创建作者信息
实名认证通过自媒体账户创建成功
完成数据添加