ÁgorApp: Amplificadores de la Democracia

Presentación de producto

Alcaldía de Medellín
Distrito de
Ciencia, Tecnología e Innovación

¿Para qué sirven realmente las PQRSD?

*Las peticiones no son un trámite burocrático. Son **puentes entre ciudadanos y el gobierno** — amplificadores de la democracia.*

> *Una tutela no es un castigo administrativo; es el grito de un ciudadano diciendo: "Quería hacer uso de mis derechos y no pude hacerlo."*

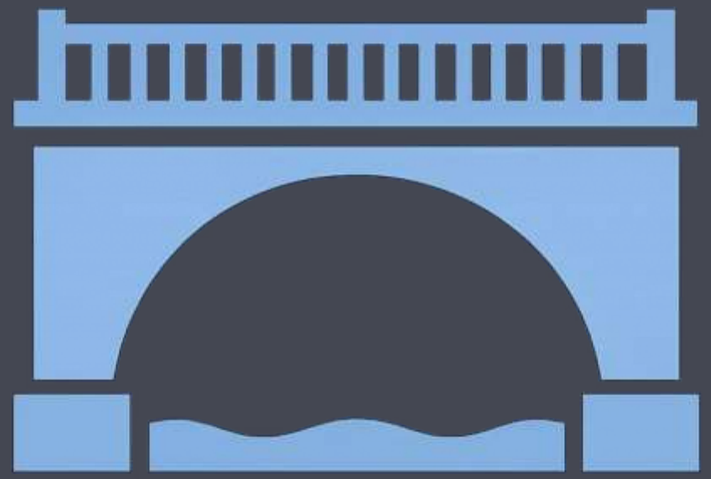

Alcaldía de Medellín
Distrito de
Ciencia, Tecnología e Innovación

El Problema: Fricción Cognitiva Extrema

El Ciudadano

Redacta documentos confusos o contacta por medios no oficiales por miedo a omitir algo.

El Funcionario

Actúa como un enrutador de papel, perdiendo horas en comprender solicitudes ambiguas.

El Sistema

*El cuello de botella no es falta de voluntad — es la **fricción cognitiva extrema** del proceso.*

Alcaldía de Medellín
Distrito de
Ciencia, Tecnología e Innovación

LA SOLUCIÓN

Presentamos ÁgorApp

*No es solo un bot. Es una **arquitectura de múltiples agentes de Inteligencia Artificial** diseñada para escalar — que devuelve el tiempo al funcionario y empodera al ciudadano.*

Alcaldía de Medellín
Distrito de
Ciencia, Tecnología e Innovación

¿Cómo Funciona la Arquitectura?

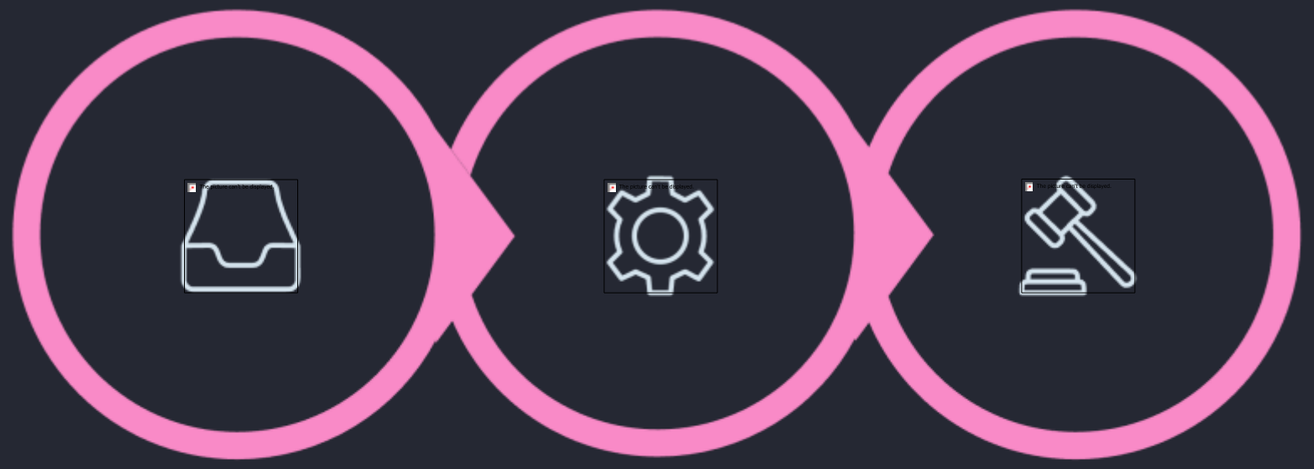

Recopilar informes

Procesar petición

Sugerir respuesta

*Los agentes tienen acceso al reglamento y lo consultan con frecuencia, otorgándole **credibilidad jurídica** al proceso.*

Alcaldía de Medellín
Distrito de
Ciencia, Tecnología e Innovación

La Experiencia del Funcionario

*Al iniciar sesión, el funcionario ve su **trabajo priorizado** para el día. Lee el resumen, verifica jurídicamente en segundos, realiza modificaciones y da una respuesta clara y oportuna.*

***Inteligencia Artificial como copiloto** — manteniendo siempre el aval humano inamovible que exige la ley.*

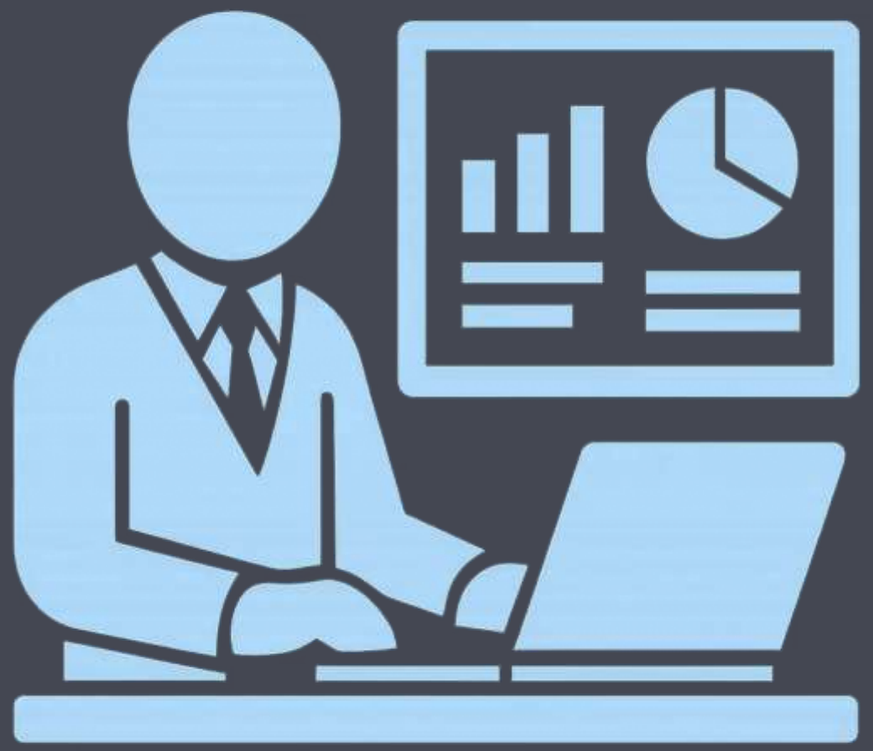

Alcaldía de Medellín
Distrito de
Ciencia, Tecnología e Innovación

Escalabilidad: Pensamos en Grande

*Hoy resolvemos el dolor de **Desarrollo Económico**. Nuestra solución podría desplegarse en las otras **25 Secretarías** con un mínimo esfuerzo.*

Alcaldía de Medellín
Distrito de Ciencia, Tecnología e Innovación

Tres Métricas que Nos Rigen

1

Tasa de Incidencias Legales

Medida porcentual de la satisfacción real de los ciudadanos.

2

Rendimiento de Gestión Diario

Medida de eficiencia en la organización del trabajo del funcionario.

3

Tasa de Redirección

Identifica dónde falla la comunicación para fortalecer programas de educación gubernamental.

Alcaldía de Medellín
Distrito de
Ciencia, Tecnología e Innovación

Nuestra Tecnología No Reemplaza — Potencia

*Viene a darle **tiempo al funcionario** para que vuelva a hacer política pública, y a asegurarle al ciudadano que **siempre será escuchado**.*

> *Nuestra solución no impacta solo un proceso de una secretaría... **impacta una ciudad entera.***

Alcaldía de Medellín
Distrito de
Ciencia, Tecnología e Innovación

El Hilo de Confianza

Los gobiernos los piensan personas, los dirigen personas y trabajan para personas.

Las PQRSD

El hilo de confianza que el ciudadano deposita para que administremos los recursos de todos.

ÁgorApp

Una arquitectura de IA que amplifica la democracia, secretaría por secretaría.

Muchas gracias.

Alcaldía de Medellín
Distrito de
Ciencia, Tecnología e Innovación