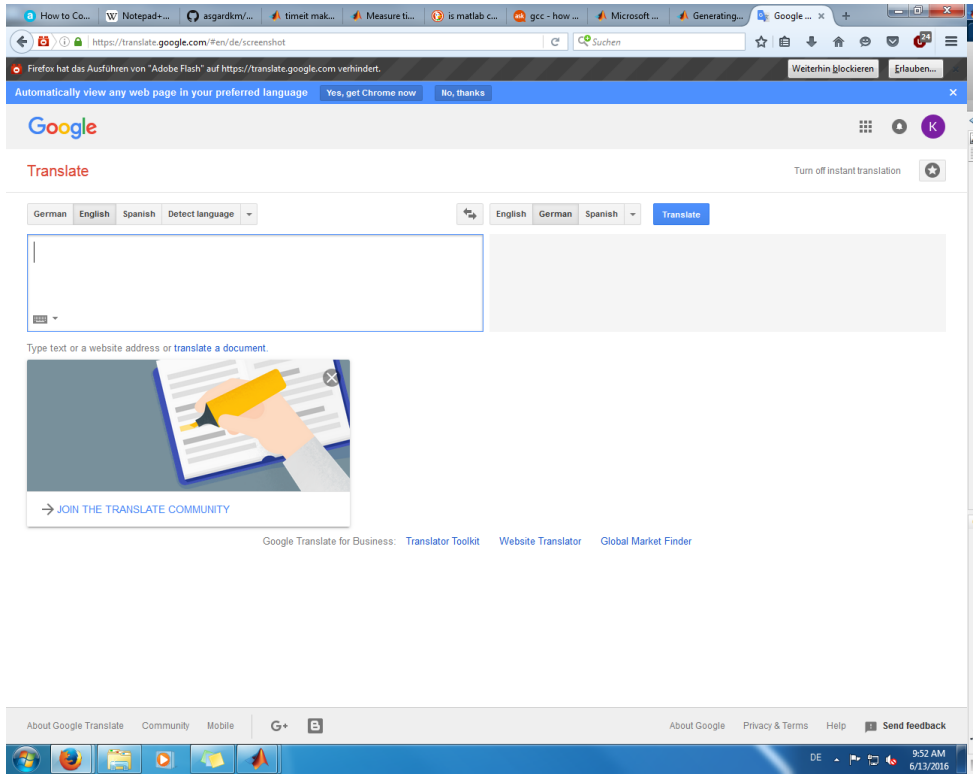
Google
Translate
Turn off instant translation
German English Spanish Detect language
English German Spanish
Translate
Type text or a website address or translate a document.
JOIN THE TRANSLATE COMMUNITY
Google Translate for Business: Translator Toolkit Website Translator Global Market Finder
About Google Translate Community Mobile
About Google Privacy & Terms Help Send feedback

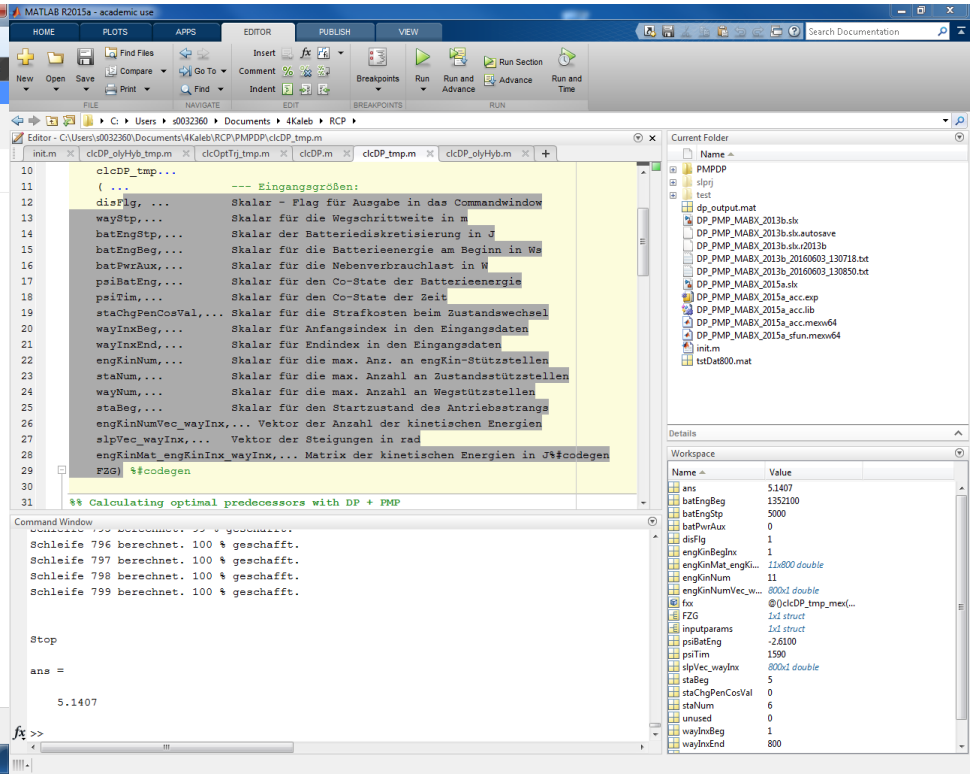
MATLAB R2015a - academic use
Editor - C:\Users\s0032360\Documents\4Kaleb\RCP\PMPDP\clcDP_tmp.m
clcDP_tmp...
(... --- Eingangsgrößen:
disFlg, ... Skalar - Flag für Ausgabe in das Commandwindow
wayStp,... Skalar für die Wegschrittweite in m
batEngStp,... Skalar der Batteriediskretisierung in J
batEngBeg,... Skalar für die Batterieenergie am Beginn in Ws
batPwrAux,... Skalar für die Nebenverbrauchlast in W
psiBatEng,... Skalar für den Co-State der Batterieenergie
psiTim,... Skalar für den Co-State der Zeit
staChgPenCosVal,... Skalar für die Strafkosten beim Zustandswechsel
wayInxBeg,... Skalar für Anfangsindex in den Eingangsdaten
wayInxEnd,... Skalar für Endindex in den Eingangsdaten
engKinNum,... Skalar für die max. Anz. an engKin-Stützstellen
staNum,... Skalar für die max. Anzahl an Zustandsstützstellen
wayNum,... Skalar für die max. Anzahl an Wegstützstellen
staBeg,... Skalar für den Startzustand des Antriebsstrangs
engKinNumVec_wayInx,... Vektor der Anzahl der kinetischen Energien
slpVec_wayInx,... Vektor der Steigungen in rad
engKinMat_engKinInx_wayInx,... Matrix der kinetischen Energien in J%$codegen
FZG) %$codegen
%% Calculating optimal predecessors with DP + PMP
Command Window
Schleife 796 berechnet. 100 % geschafft.
Schleife 797 berechnet. 100 % geschafft.
Schleife 798 berechnet. 100 % geschafft.
Schleife 799 berechnet. 100 % geschafft.
Stop
ans =
5.1407
Current Folder
Workspace