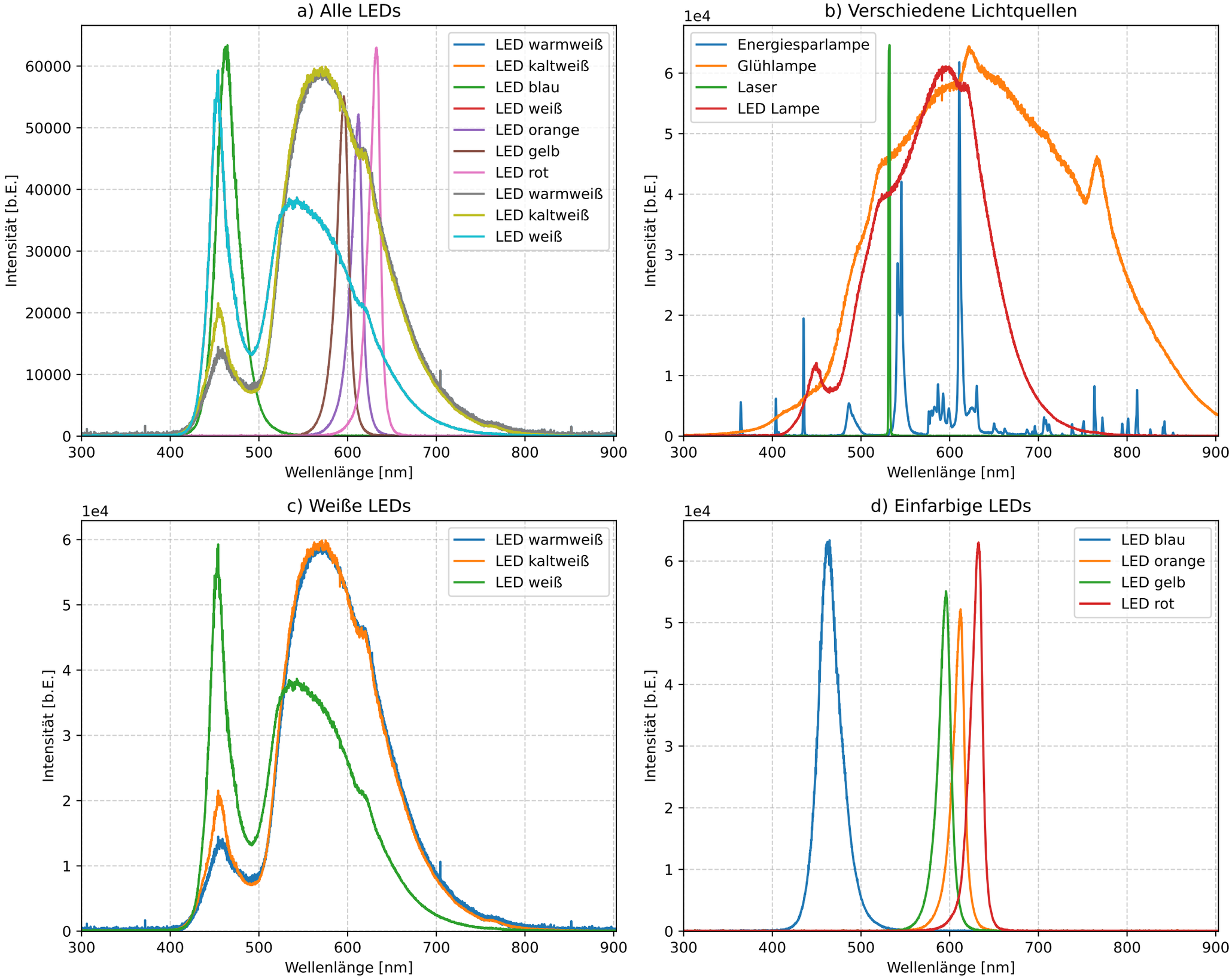Vergleich der künstlichen Lichtquellen