IMHIS

Impact Monitor for Health Information Systems

Digitale Systeme – echte Wirkung:
Was Klinikpersonal wirklich braucht

Dr. med. Florian Eisold, B.Sc., LL.M.

IMHIS® auf einen Blick

**Und wenn das digitale Krankenhaus der Zukunft bereits morgen Realität sein soll?
Dann müssen wir heute wissen,
was zukunftsfähig ist. Und was noch nicht.**

© 2026. IMHIS® ist eine eingetragene Marke von Dr. Florian Eisold.

IMHIS
www.damitdigitalisierungwirkt.de

IMHIS® auf einen Blick

Was

Analyseinstrument für **Gesundheits-informations-systeme:** von Papierlisten über modulare Systeme bis zu komplexen digitalen Lösungen wie KIS

Warum

Bewertet Informationssysteme aus **Anwendersicht:** Wirkung, Nutzbarkeit, Akzeptanz

Wie

Analyse entlang **6** klar definierter **Dimensionen** – durch **Fragebögen** und **Beobachtung**: auf den Ebenen Mensch, System, Organisation

Wo

Einrichtungs-unabhängige Anwendbarkeit: von Arztpraxen, über Rehaeinrichtungen bis zu Kranken-häusern

Nutzen

Wirksame Digitalisierung mit **echtem Mehrwert:** Schwächen **erkennen**, Stärken **ausbauen**, digitale Wirkung **sichern**

- ✓ **macht digitale Wirkung sichtbar**
- ✓ **schafft Evidenz für die Entscheidungen von Morgen**
- ✓ **schließt die Lücke zwischen Anspruch und Realität**

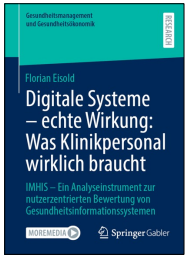

IMHIS® – Damit Digitalisierung wirkt.

Das Buch zur Methodik:

IMHIS

www.damitdigitalisierungwirkt.de

© 2026. IMHIS® ist eine eingetragene Marke von Dr. Florian Eisold.

Das Versprechen der Digitalisierung – und die Realität

Informationsqualität

Erwartung: aktuelle, vollständige und valide Daten **jederzeit verfügbar**
Realität: in Systemen **verstreute**, widersprüchliche und veraltete Daten

Systemqualität

Erwartung: stabile, schnelle und **mobil nutzbare Systeme**
Realität: **Zeit- und Datenverluste** durch Ladezeiten, Abstürze und Updates

Nutzerzufriedenheit

Erwartung: intuitive, automatisierte und **entlastende Systeme**
Realität: überladene Oberflächen, schlechte Usability, **Frust** im Alltag

Kommunikation & Kollaboration

Erwartung: transparente und **digitale Zusammenarbeit** in Echtzeit
Realität: digitale **one-way** Einträge ersetzen echten Austausch

Arbeitsbelastung

Erwartung: **Entbürokratisierung** und mehr Zeit für Patienten
Realität: **doppelte Eingaben,** Klickarbeit und fehlende intelligente Workflows

Arbeitsprozesse

Erwartung: **intelligente,** automatisierte und effiziente Abläufe
Realität: **Parallelwelten** aus Papierlisten und nicht integrierten Systemen

IMHIS
www.damitdigitalisierungwirkt.de

© 2026. IMHIS® ist eine eingetragene Marke von Dr. Florian Eisold.

Das deutsche Gesundheitswesen hängt digital hinterher

DigitalRadar

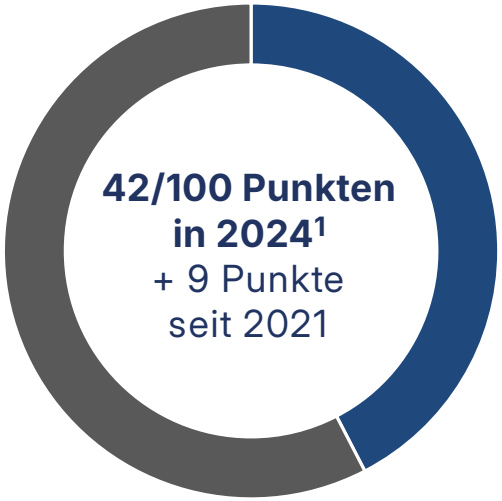

58% ungenutztes
Digitalisierungspotenzial

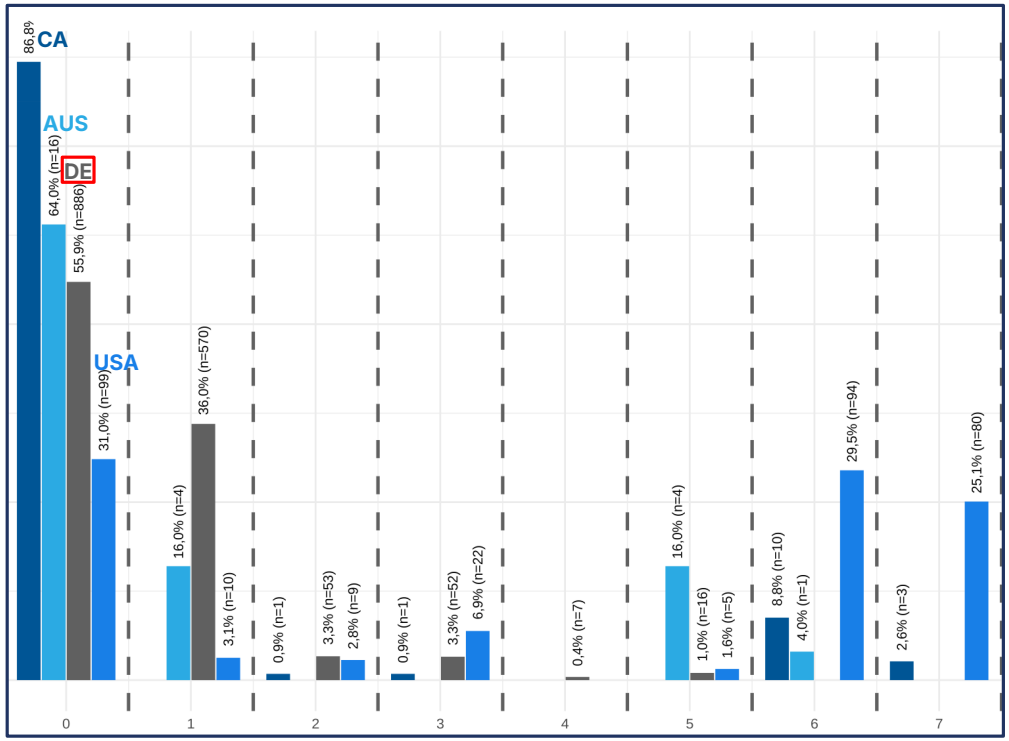

EMRAM-Scores in 2024:[1]
Stufe 0: **kein** Labor/Radiologie/Apotheken HIS
Stufe 7: „papierloses“ Krankenhaus

IMHIS
www.damitdigitalisierungwirkt.de

© 2026. IMHIS® ist eine eingetragene Marke von Dr. Florian Eisold.

Das deutsche Gesundheitswesen hängt digital hinterher

Schluss mit leeren Versprechungen.
Die Zeit für digitale Wirkung ist jetzt.

© 2026. IMHIS® ist eine eingetragene Marke von Dr. Florian Eisold.

IMHIS
www.damitdigitalisierungwirkt.de

Die entscheidende Frage

Nicht:
„Wie digital sind wir?“

Sondern:
„Wirkt unsere Digitalisierung?“

Realität

Erwartung

Digitale Wirkung sichtbar machen
– und die Lücke zwischen Erwartung und Realität schließen.

© 2026. IMHIS® ist eine eingetragene Marke von Dr. Florian Eisold.

www.damitdigitalisierungwirkt.de

Die Lösung: IMHIS®

6 Dimensionen, die für digitale Wirkung wirklich zählen

Informationsqualität
- ✓ Aktualität
- ✓ Vollständigkeit
- ✓ Relevanz

Kommunikation & Kollaboration
- Teamarbeit ✓
- Erreichbarkeit ✓
- Nutzen ✓

Systemqualität
- ✓ Stabilität
- ✓ Performance
- ✓ Funktionalität

IMHIS
Damit Digitalisierung wirkt.

Arbeitsbelastung
- Geistig ✓
- Körperlich ✓
- Zeitlich ✓

Kostenlos | Wissenschaftlich fundiert | Praxisnah

Nutzerzufriedenheit
- ✓ Oberfläche
- ✓ Nützlichkeit
- ✓ Akzeptanz

Arbeitsprozesse
- Was, wann, wo und wie ✓
- Tätigkeitsdauer ✓
- Workflowveränderungen ✓

IMHIS® kombiniert 5 subjektive Fragebögen (99 Items) mit einer objektiven Beobachtung (3 Dimensionen und 26 Kategorien)

IMHIS
www.damitdigitalisierungwirkt.de

© 2026. IMHIS® ist eine eingetragene Marke von Dr. Florian Eisold.

Die Lösung: IMHIS®

Jede Software verspricht digitale Wirkung. IMHIS® belegt sie.

© 2026. IMHIS® ist eine eingetragene Marke von Dr. Florian Eisold.

IMHIS
www.damitdigitalisierungwirkt.de

Die digitale Patientenkurve Meona im IMHIS®-Test

Die digitale Patientenkurve Meona soll Medienbrüche reduzieren, Prozesse beschleunigen und das Personal entlasten – doch gelingt das in der Praxis?

Realität[2]

X **Verteilte Informationen:** multiple Papierzettel, eingeschränkte Lesbarkeit und Reliabilität

X **Keine geteilte Nutzung** → Verzögerte Anordnungen & Informationsfluss

X **Keine Schnittstellen,** Doppelarbeit und Medienbrüche

Erwartung[3]

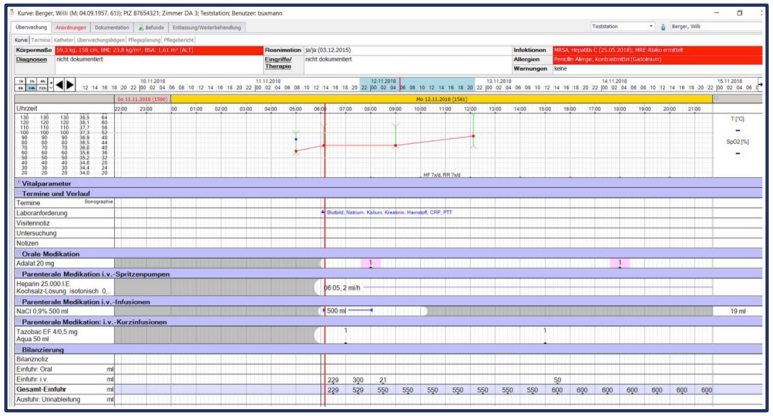

✓ **Alles an einem Ort:** u.a. Vitalwerte, Zugänge, Bilanzen, Schmerzen, Visitendokumentation

✓ **Elektronische Medikation** und ärztliche **Anordnungen**

✓ **KIS-Integration:** Labor-/Bild- und Vorbefunde

IMHIS
www.damitdigitalisierungwirkt.de

© 2026. IMHIS® ist eine eingetragene Marke von Dr. Florian Eisold.

Die digitale Patientenkurve Meona im IMHIS®-Test

Digitalisierung der Patientenkurve

6 Monate Abstand

IMHIS

Pretest
vor Einführung

22 Teilnehmer
(= 68% Rücklaufquote)

120 Stunden
(= 14 Arbeitstage)

Chirurgische Normalstation
(Universitätsklinikum)

5 Fragebögen mit 99 Items
- ✓ Informationsqualität
- ✓ Systemqualität
- ✓ Nutzerzufriedenheit
- ✓ Kommunikation & Kollaboration
- ✓ Arbeitsbelastung

Observation mit 26 Kategorien
- ✓ Was, wann, wo und wie
- ✓ Tätigkeitsdauer
- ✓ Workflowveränderungen

Posttest
nach Einführung

23 Teilnehmer
(= 78% Rücklaufquote)

130 Stunden
(= 15 Arbeitstage)

Chirurgische Normalstation
(Universitätsklinikum)

IMHIS
www.damitdigitalisierungwirkt.de

© 2026. IMHIS® ist eine eingetragene Marke von Dr. Florian Eisold.

Was wir brauchen, ist eine Digitalisierung, die spürbar entlastet und messbar wirkt.

© 2026. IMHIS® ist eine eingetragene Marke von Dr. Florian Eisold.

Wirkung der digitalen Patientenkurve Meona

– 29 min

weniger Dokumentation pro Schicht

+ 49 %

höhere Systemqualität

+ 19 %

bessere Informationsqualität

+ 3 %

bessere Kommunikation & Kollaboration

+ 20 %

höhere Nutzerzufriedenheit

- 9 %

geringere Arbeitsbelastung

IMHIS
www.damitdigitalisierungwirkt.de

© 2026. IMHIS® ist eine eingetragene Marke von Dr. Florian Eisold.

Wirkung der digitalen Patientenkurve Meona

Analog vs. Digital: Wahrnehmung der Ärzte[5]

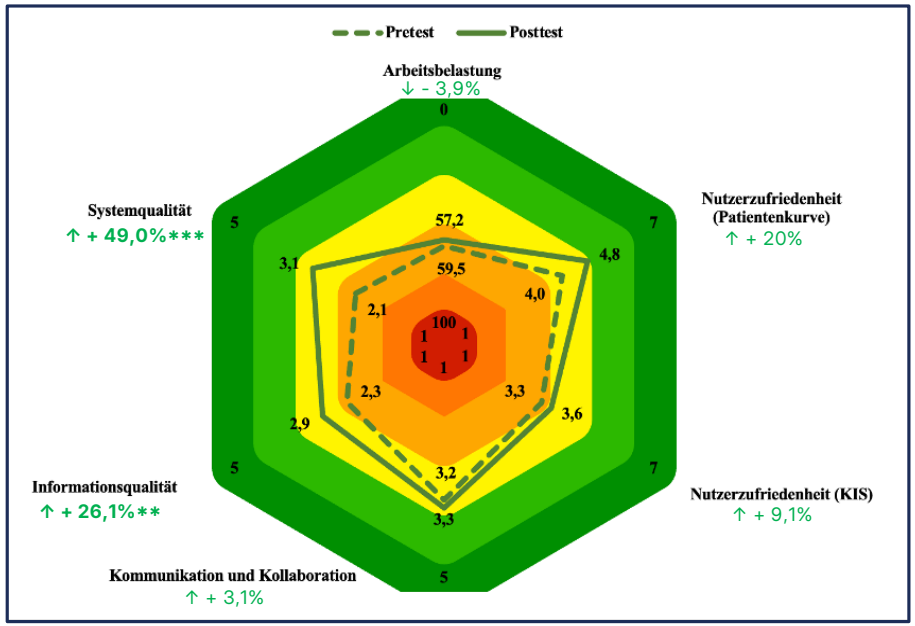

Analog vs. Digital: Wahrnehmung der Pflege[4]

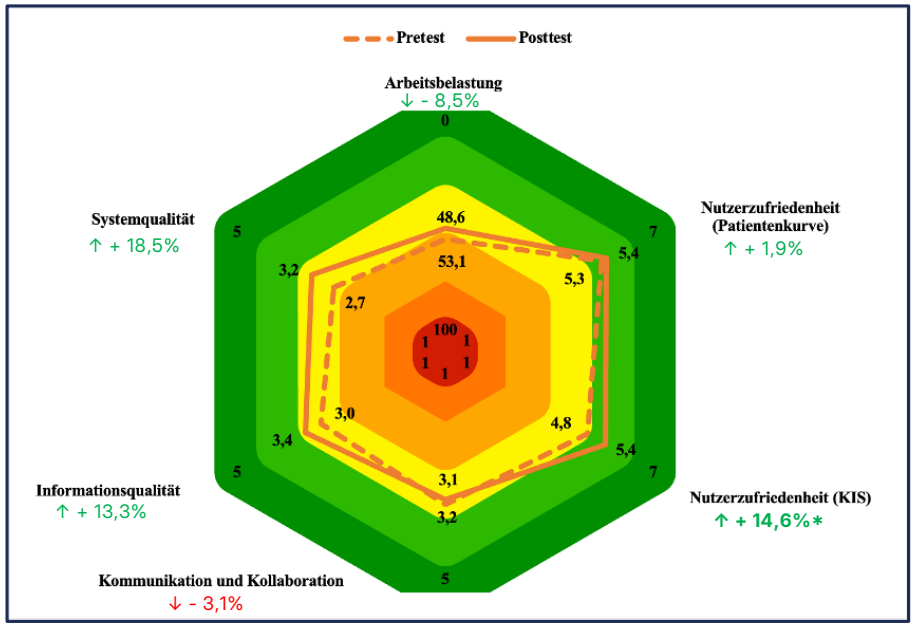

Fragebögen mit Likert-Skalen von 1 („schlecht“) bis 5 respektive 7 („gut“) sowie für die Arbeitsbelastung mittels einer invertierten Intervallskala von 0 („gering“) bis 100 („hoch“)

*Bezogen auf die absoluten Veränderungen gemäß Backup 1: *p<0,05; **p<0,01; ***p≤α_{BH}. α_{BH} bezeichnet das nach dem Benjamini-Hochberg-Verfahren zur Kontrolle der Alpha-Fehler-Kumulierung korrigierte Signifikanzniveau von 0,003.*

© 2026. IMHIS® ist eine eingetragene Marke von Dr. Florian Eisold.

IMHIS
www.damitdigitalisierungwirkt.de

Wirkung der digitalen Patientenkurve Meona

Nicht das System braucht unsere Zeit
– die Patienten tun es.

© 2026. IMHIS® ist eine eingetragene Marke von Dr. Florian Eisold.

IMHIS
www.damitdigitalisierungwirkt.de

Wirkung der digitalen Patientenkurve Meona

Analog vs. Digital: Tätigkeiten (Was?)[4]

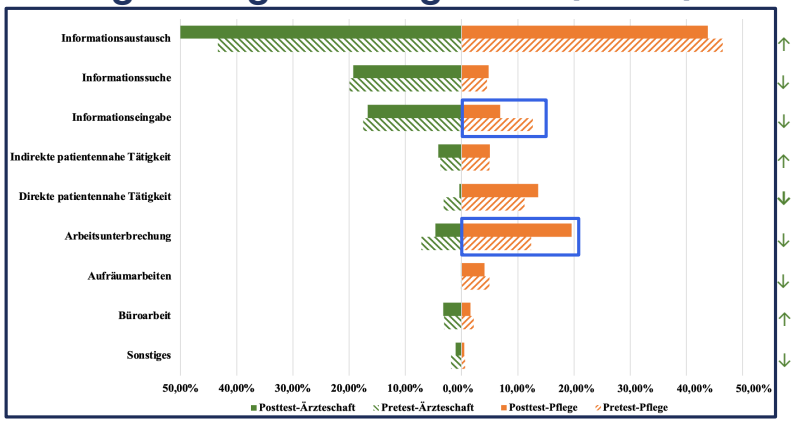

	Ärzte	Pflege
Informationsaustausch	↑ + 39 min.	↓ - 13 min.
Informationssuche	↓ - 3 min.	↑ + 1 min.
Informationseingabe	↓ - 4 min.	**↓ - 29 min.***
Indirekte patientennahe Tätigkeit	↑ + 2 min.	↓↑ 0 min.
Direkte patientennahe Tätigkeit	**↓ - 16 min.****	↑ + 12 min.
Arbeitsunterbrechung	↓ - 14 min.	**↑ + 36 min.****
Aufräumarbeiten	↓ - 1 min.	↓ - 4 min.
Büroarbeit	↑ + 1 min.	↓ - 3 min.
Sonstiges	↓ - 5 min.	↓↑ 0 min.

Analog vs. Digital: Medium (Wie?)[4]

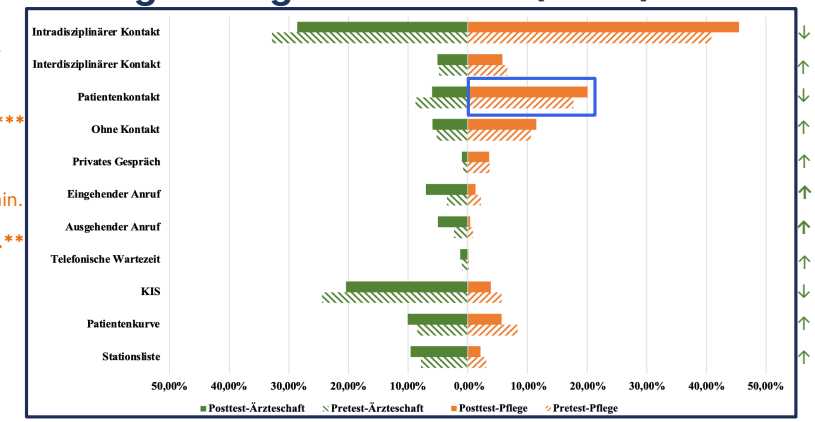

	Ärzte	Pflege
Intradisziplinärer Kontakt	↓ - 23 min.	↑ + 23 min.
Interdisziplinärer Kontakt	↑ + 2 min.	↓ - 4 min.
Patientenkontakt	↓ - 16 min.	↑ + 12 min.
Ohne Kontakt	↑ + 4 min.	↑ + 4 min.
Privates Gespräch	↑ + 1 min.	↓↑ 0 min.
Eingehender Anruf	**↑ + 19 min.***	**↓ - 4 min.***
Ausgehender Anruf	**↑ + 15 min.***	↓ - 2 min.
Telefonische Wartezeit	↑ + 2 min.	↓↑ 0 min.
KIS	↓ - 22 min.	↓ - 5 min.
Patientenkurve	↑ + 9 min.	**↓ - 13 min.***
Stationsliste	↑ + 9 min.	**↓ - 5 min.***

Analog vs. Digital: Orte (Wo?)[4]

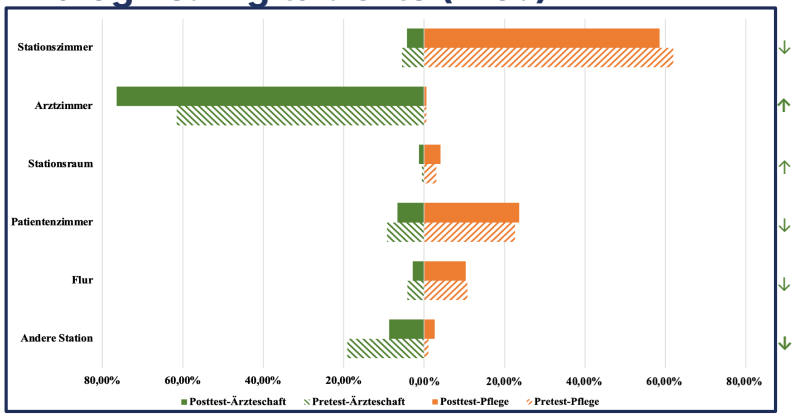

	Ärzte	Pflege
Stationszimmer	↓ - 7 min.	↓ - 17 min.
Arztzimmer	**↑ + 83 min.****	↓↑ 0 min.
Stationsraum	↑ + 4 min.	↑ + 5 min.
Patientenzimmer	↓ - 14 min.	↑ + 5 min.
Flur	↓ - 8 min.	↓ - 2 min.
Andere Station	**↓ - 58 min.****	↑ + 8 min.

Pflegerischer Arbeitstag: **8:15 h (10% = 49,5 min.)**

Ärztlicher Arbeitstag: **9:15 h (10% = 55,5 min.)**

*Bezogen auf die absoluten Veränderungen gemäß Backup 2: *p<0,05; **p<0,01; ***p≤α_{BH}. α_{BH} bezeichnet das nach dem Benjamini-Hochberg-Verfahren zur Kontrolle der Alpha-Fehler-Kumulierung korrigierte Signifikanzniveau von 0,003.*

© 2026. IMHIS® ist eine eingetragene Marke von Dr. Florian Eisold.

IMHIS
www.damitdigitalisierungwirkt.de

Erfolge und Potenziale der digitalen Patientenkurve Meona

Informationsqualität

Wirkung: **relevantere** Information (Ärzte), **lesbarere/fehlerfreiere** Inhalte (Pflege)

Potenzial: **Papierliste** weiterhin als präferiertes Informationstool in beiden Berufsgruppen

Systemqualität

Wirkung: Ärztliche Bewertung steigt deutlich – v.a. durch **Portabilität, Benutzerfreundlichkeit und Effektivität (eMAR)**

Potenzial: Pflegeanforderungen weniger erfüllt, sperrige Visitenwägen und schlechte WLAN-Abdeckung als **hardwareseitige Hürden**

Nutzerzufriedenheit

Wirkung: Digitale Kurve wird akzeptiert – **kein Rückschritt** zu Papier

Potenzial: **Usability-Hürden** verhindern spürbare Entlastung im Alltag

Kommunikation & Kollaboration

Wirkung: Mehr **Transparenz** durch digitale Einträge, **verzögerungsfreie** Delegation

Potenzial: „**Illusion of Communication**“ gefährdet SDM – digitale Einträge ersetzen keinen echten Dialog

Arbeitsbelastung

Wirkung: **keine Mehrbelastung** durch das neue System

Potenzial: **Subjektiv bleibt hoher Zeitdruck**, v.a. in der Pflege

Arbeitsprozesse

Wirkung: **– 30 Minuten Dokumentationszeit** pro Schicht → messbare Entlastung der Pflege durch die digitale Kurve

Potenzial: Medienbrüche und **parallele Papierlisten** verhindern echte Prozessintegration

IMHIS
www.damitdigitalisierungwirkt.de

© 2026. IMHIS® ist eine eingetragene Marke von Dr. Florian Eisold.

Gute Systeme verschwinden im Klinikalltag. Schlechte bleiben im Kopf.

© 2026. IMHIS® ist eine eingetragene Marke von Dr. Florian Eisold.

IMHIS®: Evidenz, die sich rechnet

Evidenz für Entscheidungen: Harte Zahlen statt Bauchgefühl

- Was kommt von den Herstellerversprechungen beim medizinischen Personal wirklich an?
- Bsp.: −29 Minuten Pflegedokumentation pro Schicht
- Annahme: 20€/h, 6 Stationen, 10 Pflegekräfte pro Station
- **Hochgerechnete Ersparnis pro Jahr: 11.000 Stunden = 5 VK = 220.000 €**
- IMHIS® übersetzt digitale Versprechungen in **echte Wirkung** – Outcome-Kennzahlen vertraglich fixieren

Risiken minimieren und Prozesshebel sichtbar machen: Die Black Box des Klinikalltages öffnen

- Wo Wirkung verloren geht und wo sie entsteht – **und wie Sie sie nutzen**
- Schwächen **erkennen**, Stärken **ausbauen**, digitale Wirkung des Produktes **sichern**
- Medienbrüche, Usability und Infrastruktur klar priorisieren – eine **Checkliste für messbaren Erfolg**

Akzeptanz sichern und kommunizieren: Herstellerneutrale, evidenzbasierte Wirksamkeit aus Anwendersicht

- Nutzerzufriedenheit als **Frühwarnsystem** für den Klinikalltag
- Periodische Qualitätsberichte und Governance – eine **neue Perspektive** jenseits von Go-Live-Kennzahlen
- Prioritäten und Produkt-Insights aus **Nutzersicht** – nicht vom Whiteboard

© 2026. IMHIS® ist eine eingetragene Marke von Dr. Florian Eisold.

IMHIS
www.damitdigitalisierungwirkt.de

IMHIS®: Evidenz, die entlastet

Evidenz für den Klinikalltag: Digitale Systeme, die entlasten statt belasten

- Mehr Zeit für das, was wirklich zählt: **unsere Patienten**
- Informationen, wann, wo und wie sie wir brauchen – **wenn Sekunden zählen**
- Leistungsfähige und intelligente Systeme, die laufen – **statt klicken, warten und fluchen**

Digitale Wirkung sichtbar machen: Die Black Box des Klinikalltages öffnen

- Wo Wirkung verloren geht und wo sie entsteht – **und wie Sie maximiert werden kann**
- Schwächen **erkennen**, Stärken **ausbauen**, digitale Wirkung **sichern**
- Medienbrüche, Usability und Infrastruktur – was und als **Klinikpersonal** wirklich **stört** und was wir **brauchen**

Akzeptanz prüfen und kommunizieren: Transparent zeigen, was wirkt und was nicht

- Nutzerzufriedenheit als **Frühwarnsystem** für den Klinikalltag
- Periodische Qualitätsberichte und Governance – eine **neue Perspektive** jenseits von Go-Live-Kennzahlen
- Prioritäten und Produkt-Insights aus **Nutzersicht** – statt nur vom Konferenztisch

© 2026. IMHIS® ist eine eingetragene Marke von Dr. Florian Eisold.

IMHIS
www.damitdigitalisierungwirkt.de

IMHIS®: Evidenz, die verkauft

Marketing mit Beweisen statt Versprechen: Herstellerneutrale, evidenzbasierte **Wirksamkeit aus Anwendersicht**

Beispielstudie digitale Patientenkurve:

- **−30 Minuten Pflegedokumentation** pro Schicht
- **+49 Prozent wahrgenommene Systemqualität** bei Ärzten
- Co-Marketing mit Dr. med. Florian Eisold: LinkedIn, Use-Cases und Zielgruppen-Proof

Produkt-Insights direkt von den Anwendern: Die Black Box des Klinikalltages öffnen

- 94 standardisierte Items plus 26 Beobachtungskategorien zeigen, wie ihr System im Alltag wahrgenommen und genutzt wird.
- Schwächen **erkennen,** Stärken **ausbauen,** digitale Wirkung ihres Produktes **sichern**

Klarer ROI-Case und Story-Telling für Vertrieb: Was kommt beim medizinischen Personal wirklich an?

- Digitale Wirkung in sechs Dimensionen messbar: Von System- und Informationsqualität über Nutzerzufriedenheit bis Prozesse und Arbeitsbelastung
- Ausschreibungen und Referenzstories **schärfen und gewinnen**

Roadmap mit Priorität: Was entlastet wirklich. Was bremst.

- Konkrete Hebel für Ihre generische **Produktentwicklung** wie auch die spezifische **Use-Cases** Ihrer Kunden

Trust-Asset: „Echte Digitale Wirkung“: Gütesiegel und Benchmarking für Ihr Produkt

Entwurf

© 2026. IMHIS® ist eine eingetragene Marke von Dr. Florian Eisold.

IMHIS
www.damitdigitalisierungwirkt.de

IMHIS®: Digitale Wirkung sichtbar machen

Spitzenmedizin braucht Spitzensysteme.
Starten wir mit Wirkung statt Worten.

© 2026. IMHIS® ist eine eingetragene Marke von Dr. Florian Eisold.

IMHIS
www.damitdigitalisierungwirkt.de

Die digitale Zukunft der Gesundheitsversorgung beginnt mit der richtigen Analyse

Lassen Sie uns gemeinsam messen, was wirklich wirkt

Dr. med. Florian Eisold, B.Sc., LL.M.
E-Mail: florian.eisold@icloud.com

Quellen

Quellen

[1]*DigitalRadar – Zwischenbericht 2026: Ergebnisse der Zweiten Nationalen Reifegradmessung Deutscher Krankenhäuser*. BMG. (n.d.). https://www.bundesgesundheitsministerium.de/service/publikationen/details/digitalradar-zwischenbericht-2026.html

[2]BOI-DOKUTECH. *Universalplanette*. . Aufgerufen am 03.06.2022 from https://www.boi-dokutech.de/components/com_jshopping/files/img_products/full_9108_00529_09j_BOI_universalplanette.jpg

[3]Schickfus, P. v. (2018). *Pflege „4.0" integriert im klinischen Arbeitsplatz*. Aufgerufen am 28.09.2024 from https://www.entscheiderfabrik.com/sites/default/files/_fileserver/documents/2018/VKD_NS-HB/2018.11.22_VKD_NS-HB_Pflege_Meona.pdf

[4]Eisold, F. (2026). *Digitale Systeme – Echte Wirkung: Was Klinikpersonal wirklich braucht: IMHIS – ein Analyseinstrument zur nutzerzentrierten Bewertung von Gesundheitsinformationssystemen*. Springer Gabler Wiesbaden.

IMHIS
www.damitdigitalisierungwirkt.de