CHAMPIONNAT NATIONAL FSGT DE CYCLOCROSS

Nogent-sur-Seine

25&26 JANVIER 2020

FSGT sport populaire ! fsgt.org Fédération Sportive et Gymnique du Travail

Réalisation ville de Nogent-sur-Seine

Organisation
Union Cycliste Nogentaise
en collaboration avec la
Commission Cycliste de l'Aube
FSGT

Grand Est ALSACE CHAMPAGNE-ARDENNE LORRAINE

Aube en Champagne LE DÉPARTEMENT

Nogent-sur-Seine

FSGT sport populaire !

LE MOT
DU PRÉSIDENT DU CONSEIL DÉPARTEMENTAL

Nogent-sur-Seine et l'Aube, déjà « en mode Jeux »

Ces championnats nationaux de cyclo-cross FSGT rejoignent parfaitement la démarche de promotion du sport sous toutes ses formes engagée dans l'Aube, dès 2017, dans la perspective des Jeux olympiques et paralympiques (JOP) de Paris 2024.

Tout comme Troyes et Romilly-sur-Seine, la ville de Nogent-sur-Seine s'est d'ailleurs résolument engagée dans cette dynamique, aux côtés de notre Conseil départemental. L'objectif est de faire de l'Aube une Terre de Jeux dans la durée - en même temps qu'une base de préparation pour les athlètes.

A 50 ans tout juste, l'Union cycliste nogentaise démontre, pour la 5e fois, sa capacité à organiser des manifestations d'envergure nationale. Par son action, elle contribue au rayonnement de l'Aube en même temps qu'à la notoriété de cette « base avancée » que constitue Nogent/Seine.

Riche de ses associations sportives et d'un collège qui a été un des premiers à obtenir le label national « Génération 2024 », Nogent peut en effet miser, plus que jamais, sur sa proximité de Paris et sur la présence de la Seine – fleuve-symbole des JOP 2024.

Merci donc à l'UCN ainsi qu'aux quelque 500 à 600 cyclocrossmen qui, venus de toute la France, deviendront, je l'espère, autant d'ambassadeurs de l'Aube en Champagne !

Philippe PICHERY
Président
du Conseil départemental de l'Aube

LE MOT
DE LA COMMISSION CYCLISTE DE L'AUBE F.S.G.T

Le département de l'Aube a une très longue tradition au sein du vélo F.S.G.T depuis la création de la Fédération en 1934. Dès 1938, notre département organisa les Championnats de France F.S.G.T de cyclo-cross.

Depuis, que ce soit sur route, en cyclo-cross ou sur route aménagée, notre comité a été l'instigateur de nombreux rendez-vous nationaux.

C'est l'Union Cycliste Nogentaise qui aura le plaisir, l'honneur et la responsabilité d'accueillir ce nouveau rassemblement national de ce mois de janvier 2020. Avec l'appui de la municipalité, ce sera une belle occasion pour le club local de fêter dignement son 50e anniversaire.

Les 15 clubs aubois et ses 323 licenciés auront à cœur d'épauler l'U.C.N tant la mutualisation des moyens et la solidarité sont des maîtres-mots au sein de notre Commission Cycliste.

Celle-ci, par le biais de ses clubs, organise chaque année environ 25 épreuves sur route, plus de 15 cyclo-cross, un VTT et quelques randonnées cyclotouristes.

C'est à chaque rencontre une occasion de réaffirmer, partager et faire vivre un certain nombre de valeurs.

Notre Commission Cycliste sera aux côtés de nos Amis nogentais pour mener à bien cette importante manifestation et assurer la sécurité et un digne accueil des participants et de leur famille.

Sa direction collégiale formule le souhait que tout concourt à ce que ce rassemblement national soit une grande réussite sportive et populaire.

Nous vous souhaitons la bienvenue et remercions tous les bénévoles qui vont se dévouer sans compter pour le succès du week-end. Que la fête du cyclo-cross F.S.G.T soit belle !

Marie-José BOIS, Gérard BALOURDET, Ghislain GUILLEMOT, Dany BOUTEILLER

LE MOT
DU MAIRE DE NOGENT-SUR-SEINE

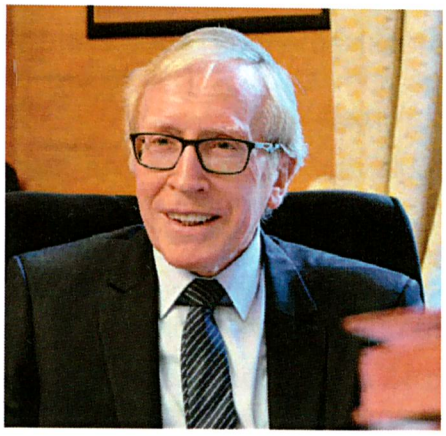

La ville de Nogent-sur-Seine est très heureuse d'accueillir le championnat national FSGT de cyclo-cross organisé par l'Union Cycliste Nogentaise en collaboration avec la Commission cycliste de l'Aube FSGT les 25 et 26 janvier 2020.

Il s'agit d'un événement exceptionnel pour notre ville qui accueille chaque année le départ de la course Paris-Troyes, plus importante course cycliste du département.

Nogent-sur-Seine est une terre de sports où les sportifs amateurs et confirmés peuvent évoluer dans les meilleures conditions possibles. Un tissu associatif dynamique porte les valeurs de la pratique sportive, encadré par un réseau de dirigeants et d'éducateurs de très grande qualité. La ville compte également près de 40 équipements sportifs répartis sur 4 pôles. L'entente entre la ville et les associations ainsi que les conditions de pratique du sport exceptionnelles nous ont permis d'obtenir récemment deux labels sportifs, Ville Sportive Champardennaise 2018-2022 et Ville Active et Sportive 2018-2019.

Nogent-sur-Seine est une destination sportive et un lieu idéal pour l'organisation de grandes compétitions nationales et internationales. La ville reste à l'écoute des pratiquants, développe de belles infrastructures et se met d'ores-et-déjà en mode JO Paris 2024. Il était naturel que nous prenions la roue et accompagnions le club organisateur. Je veux saluer les membres de l'Union Cycliste Nogentaise qui porte ce beau rendez-vous sur un parcours exigeant et technique. Les plus téméraires donneront évidemment le meilleur d'eux-mêmes pour braver les difficultés et enrichir ainsi leur palmarès.

Hugues FADIN
Maire de Nogent-sur-Seine

LE MOT
DE L'ADJOINT AU MAIRE DÉLÉGUÉ AUX SPORTS

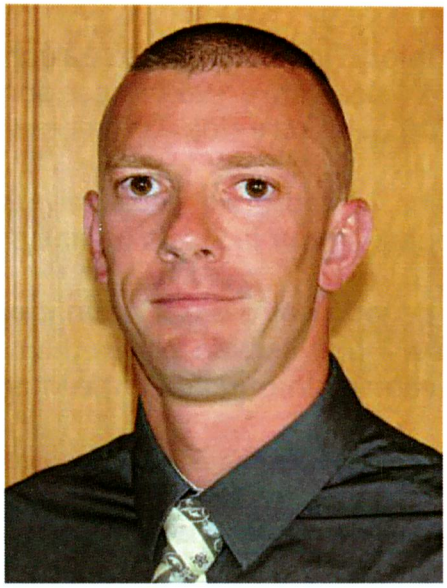

La ville de Nogent-sur-Seine est sensible et attentive au dynamisme de son tissu associatif sportif. Son soutien a été reconnu par deux labels, l'un attribué au niveau régional « Ville sportive champardennaise 2018-2022 » et le deuxième au niveau national « Ville active et sportive 2018-2019 ». Dernièrement avec le soutien du service des sports de la Ville, nos trois écoles primaires ont été labellisées « génération 2024 ». Et aujourd'hui la ville est engagée dans les labels « terre de jeux » et « terre d'accueil » en lien avec les futurs Jeux Olympiques PARIS 2024.

L'Union Cycliste Nogentaise et son école de vélo, qui est l'une des plus anciennes associations sportives de notre ville, a toujours fait valoir son savoir-faire en termes d'organisation... de la concentration cycliste à la course sur route en passant par le cyclo-cross et les rencontres « écoles de vélo ».

Active et dynamique avec équipe dirigeante toujours partante et sur tous les fronts, l'UCN est également un fidèle partenaire de la ville avec une participation sans faille et de qualité à toutes les manifestations municipales et solidaires, comme le Téléthon et les Virades de l'Espoir, et un sérieux partenaire de l'UVA pour l'organisation de la course Paris-Troyes dont le départ a lieu à Nogent-sur-Seine.

Elle va fêter ses 50 ans en 2019 et c'est tout naturellement et avec plaisir que la municipalité a soutenu leur volonté d'accueillir, pour l'occasion, les Championnats de France FSGT en janvier 2020.

La municipalité de Nogent-sur-Seine, bien qu'attachée à son patrimoine architectural et culturel avec entre autre son « Musée Camille Claudel » de renommée mondiale, continue d'investir sur de grands projets et notamment sportifs. Une maison des associations a vu le jour pendant l'été et un complexe de sports de combat, de renommée nationale et positionné pour les JO 2024, est en finalisation de projet et le début des travaux devrait avoir lieu au premier trimestre 2020. Un terrain multisports synthétique est également à l'étude pour l'horizon 2021.Tout cela afin de mieux subvenir aux besoins des associations sportives de notre commune et de donner une nouvelle dimension au dynamisme sportif nogentais.
Je sais que l'Union Cycliste Nogentaise met tout en œuvre avec le soutien de la Ville pour que ces championnats de France soient les plus agréables possible pour les cyclistes, des plus jeunes au moins jeunes, et je leur souhaite à ce titre une pleine réussite, ainsi qu'une belle compétition à l'ensemble des participants.

Sébastien MOUILLEY
Adjoint au maire délégué
aux Sports

Ville
Active & Sportive

Ville sportive
Champardennaise
Label 2018 - 2022
Comité Régional Olympique et Sportif de Champagne-Ardenne

CHAMPIONNAT NATIONAL FSGT DE CYCLO-CROSS 2020

FSGT
sport populaire !

LE MOT
DU PRÉSIDENT DE L'U.C.N

L'Union Cycliste Nogentaise a été reconnue au Journal Officiel le 14 décembre 1969 ; c'est donc le samedi 14 décembre 2019 que notre club va fêter ses 50 ans.

Dans le cadre de cet anniversaire l'équipe dirigeante a souhaité pour la 5e fois organiser une épreuve fédérale.

A ce jour notre association compte 105 licenciés répartis ainsi : une section compétition (route et cyclocross), une section cyclotouriste et une importante école du vélo.

Les 25 et 26 janvier 2020 les cyclocrossmen en découdront sur un circuit sans grandes difficultés mais très usant ; ce circuit est situé aux abords d'un lotissement et toutes les infrastructures se trouvent à proximité ; elles sont mises à notre dispostion par la ville de Nogent sur Seine, commune ayant obtenue les labels sportifs "Ville Sportive Champardennaise 2018-2022" et "Ville Active et Sportive 2018-2019".

Un grand merci à la municipalité qui est toujours très proche de notre club pour toutes nos organisations.

Merci à la Commission Cycliste de l'Aube FSGT, aux clubs Aubois, à tous les dirigeants et bénévoles qui s'investissent depuis plusieurs mois déjà pour que ces championnats soient une réussite.

Bienvenue et bonne chance à tous, en espérant que vous repartirez avec de bons souvenirs de ce week-end sportif et qu'il vous aura donné l'envie de revenir à Nogent sur Seine en touristes.

Ghislain GUILLEMOT
Président de l'UCN

LE MOT
DE PRÉSIDENT D'HONNEUR DE L'U.C.N

Bienvenue dans le Nogentais, dans l'Aube.

Vous allez pour beaucoup d'entre vous découvrir le département de l'Aube. Sachez que nous sommes heureux et fiers que le Nogentais ait été retenu pour l'organisation du championnat national de cyclocross FSGT. C'est la reconnaissance des capacités de l'Union Cycliste Nogentaise à la préparation, au déroulement de telles épreuves sportives. C'est aussi la confiance accordée à ses dirigeants, ses bénévoles qui, inlassablement, se dévouent pour le cyclisme et notamment sa pratique par les plus jeunes.

Satisfaits aussi car, pour notre département, c'est un coup de projecteur qui le fera encore mieux connaître. En effet, pour la plupart des élus locaux, qu'ils soient conseillers régionaux, départementaux, municipaux, la recherche d'une meilleure visibilité renforçant l'attractivité de leur territoire est une priorité.

Eh bien, cette épreuve nationale aujourd'hui à Nogent-sur-Seine, dans l'Aube, participe comme le tourisme, la culture, à donner de notre territoire une image de dynamisme, de diversité dans l'action, d'entreprenariat qui ne peut être que positive.

Merci donc à la Fédération FSGT d'avoir fait, pour la cinquième fois, le bon choix comme déjà en 1973, 1981, 1987, 1990.

Merci à l'UCN, une fois de plus, d'avoir osé relever le défi et nul doute que, grâce à l'implication de toutes et tous, cet événement sportif restera un bon souvenir.

Gérard ANCELIN
Vice-Président du Conseil départemental
Président d'Honneur de l'UCN

ACCUEIL SUR LE SITE – RETRAIT DES DOSSARDS

L'accueil des participants et le retrait des dossards et des transpondeurs se feront **à la salle des services techniques - avenue du Général de Gaulle**

- ⇨ le samedi 25 janvier de 11h00 à 17h00
- ⇨ le dimanche 26 janvier de 8h00 à 13h00

Le transpondeur sera remis au participant contre un chèque de caution de 70€.

REUNION D'INFORMATIONS

Elle se tiendra **le samedi 25 janvier à la salle Agora Michel Baroin à 17h00** .

REPAS

Ils seront servis **à l'Agora Michel Baroin – avenue Sait Roch.**

- ⇨ les repas du samedi midi : de 10h30 à 13h30
- ⇨ les repas du samedi soir : à 19h30
- ⇨ les repas du dimanche midi : de 10h30 à 13h30
- ⇨ le repas de clôture : à 19h30

⚠ **inscription préalable obligatoire : voir fiche jointe**

DOUCHES ET PARKINGS

Douches : Agora Michel Baroin : entrée extérieure sur le côté

Parkings : à proximité du parcours

RECOMPENSES

La cérémonie de remise des maillots et des bouquets se fera :

Pour les épreuves du samedi : à 17h30 à l'Agora Michel Baroin – avenue Saint Roch

Pour les épreuves du dimanche : à 17h00 à l'Agora Michel Baroin – avenue Saint Roch

Douches
Réception
Réunion - Info
Office de Tourisme
Musée
Camille
Claudel
Contrôle
anti-dopage
Dossards
Parking 1
Parking 3
et camping car
Parking 1
officiels
Parking 2
CIRCUIT
NOTRE-DAME
DE LORETTE
FAUBOURG
DES PONTS
SAINT-
ROCH
FAUBOURG
BECHEREAU
LE CARDINAL
Ile Olive
Parc
Masson
Parc
Boeswillwald
Jardins
La Trinité-Champlot
Jardins
Côte St Laurent
Place
Jean Moulin
Place
Henri Michel
Place
d'Armes
Place
Aristide
Briand
Place de
l'Orangerie
Place aux
Écureuils
Place de
la Halle
Place de
l'Église
Pont
Saint-Edme
Pont
Saint-Nicolas
Rue des Ponts
Rue des Fossés
Grande Rue Saint-Laurent
Avenue du Général de Gaulle
Avenue Pasteur
Rue François Bachimont
Route de Troyes
Casimir-Périer
Jean
la Seine
Beauregard
Vieille Route de Bray
Rue du Poncelot
Rue de la Bonde
Rue de la Fosse à la Reine
Rue André Messager
Rue Costes et Bellonte
Rue Jean Mermoz
Rue Louis Blériot
Rue Rolland Garros
Rue Guynemer
Rue Saint-Exupéry
Rue Nungesser et Coli
Rue des Frères Montgolfier
Rue Pilâtre de Rozier
Rue Pierre de Coubertin
Rue du Champ Mouzard
Rue Pierre et Marie Curie
Rue Jean de La Fontaine
Rue Jean Jaurès
Rue Gustave Flaubert
Rue Paul Fournier
Rue Aristide Briand
Rue du 8 Mai 1945
Rue Saint-Vinebault
Rue Saint-Roch
Rue de l'Hôtel-Dieu
Rue de l'Étape aux Vins
Rue de la Pêcherie
Rue du Gué de la Loge
Rue de l'Ile des Écluses
Rue des Écluses
Rue des Prisons
Rue des Capucins
Rue de l'Arquebuse
Rue de Provins
Rue de l'Ile Olive
Rue du Port aux Coches
Rue du Grenier à Sel
Rue de la Comédie
Rue du Milieu du Champ de Calot
Rue Basse du Champ Calot
Rue Haute du Champ de Calot
Rue de l'Arbalète
Rue Transversale
Rue de l'Hermite
Rue des Vignes
Rue Hector Berlioz
Rue Claude Debussy
Rue Charles Gounod
Rue Georges Bizet
Rue M. Ravel
Rue de l'Europe
Rue de la Gloriette
Rue du Mal Leclerc
Rue du Champ de la Chapelle Godefroy
Rue de l'Ardusson
Rue de la Fosse à la Reine
Rue du Parc
Rue du Port d'Etain
Rue de l'Écritoire
Rue St-François
Rue de la Chap. Godefroy
Av. de la Chap. Godefroy
Allée Jacques Offenbach
Allée Hélène Boucher
Allée Maryse Bastié
Allée de la Fosse à la Reine
Impasse du Poncelot
Impasse du Sausois
Impasse de Champlot
Impasse de la Paiva
Impasse des Cordiers
Passage des Cordiers
Impasse du Souvenir
Impasse de Rogent-sur-Seine à Villiers-aux-Choux
Chemin de halage
Chemin de l'Ile des Écluses
Chemin Vert
Quai du Gl Carbonel
Quai du Général Sarrail
Quai du Lion d'Or
Quai du Livon
Quai des Écluses
Ancienne Route de Villenauxe
Pont Vert
Le Livon
Maison des eaux
Villa Mon Buisson
Rue Mon Buisson
Halte fluviale
Bateau-lavoir
Pavillon Henri IV
Ancien Palais de Justice
Gendarmerie
Sous Préfecture
Anciens Grands Moulins
Maison Napoléon
Église Saint-Laurent
Mairie
Marché
Bibliothèque
Espace Boeswillwald
Chapelle du Dieu de Pitié
Maison de retraite médicalisée
Perception
Local de Développement social
Collège Jean Jaurès
Bois du Collège
Théâtre municipal
Cinéma Lumière
Relais d'assistantes maternelles
Pôle multi-accueil
Parking Paul Fournier
Espace Dubois-Boucher
Gr. Scolaire Gustave Flaubert
Gymnase Claude Samson
Stade Roger Couderc
Stade Agora
Agora Michel Baroin
Espace Rielasingen Worblingen
Centre de secours
Groupe Scolaire Antoine de Saint Exupéry
Groupe Scolaire Jean de La Fontaine
Espace Anne Frank
Résidence Autonomie Saint-Roch
Chapelle Saint-Roch
Pôle Santé
Centre Technique Municipal
Z.A. du Cardinal
Pass. aux Alouettes
Service Local d'Aménagement
Pl. des Combattants d'AFN
Buttes du Cardinal
École des Vignes du Cardinal
Centre de Ronaldo Hahn
Sentier des Prés
Sentier Notre-Dame de Lorette
Sentier
Halte fluviale
Pavillon Château
Espace Dubois-Boucher
Gare
SNCF

CHAMPIONNAT NATIONAL CYCLO CROSS 2020

CIRCUIT ÉCOLE DE VÉLO

CHAMPIONNAT NATIONAL CYCLO CROSS 2020

CIRCUIT MINIME - AMÉRICAINE FÉMININE - CADET - CADETTE

CHAMPIONNAT NATIONAL FSGT DE CYCLO-CROSS 2020

FSGT sport populaire !

CHAMPIONNAT NATIONAL CYCLO CROSS 2020

ESPOIR - JUNIOR - VÉTÉRAN
SUPER/VÉTÉRAN - ANCIEN - SENIOR

PROGRAMME

SAMEDI

11h00 à 13h00 Remise des dossards : minimes – américaine – école de vélo

10H30 à 13H30 Restauration

13h30 à 17h00 Remise des dossards pour les épreuves du dimanche

13h15 Ecole de vélo - 15 mn

14h00 Minimes F et G – 20 mn

14h30 Américaine – 60 mn

15h45 Reconnaissance et officialisation du circuit

17h00 Réunion d'informations

17h30 Podiums des minimes, Américaine et Ecole de vélo

DIMANCHE

8h00 à 13h00 Remise des dossards

9h15 Espoirs – 50mn

9h17 Juniors – 40mn

10h15 Vétérans – 45mn

11h15 Anciens – 40mn

12h15 Supers Vétérans 40 mn

10h30 à 13h30 Restauration

13h30 Cadets – 30 mn

13h30 Cadettes – 20 mn

13h32 Féminines – 40 mn

14h30 Séniors - 50 mn

17h00 Podiums et cérémonie de clôture

RESTAURATION – RESERVATION

COMITE :	
RESPONSABLE :	
NOM :	PRENOM :
ADRESSE :	
Tél :	email :

samedi midi (servi à l'Agora)	samedi soir (servi à l'Agora)	dimanche midi (servi à l'Agora)	dimanche soir (servi aux Domaine des Graviers)
•Carottes râpées-salade piémontaise *•Parmentier de canard* *•Salade verte* *•Fromage* *•Yaourt aromatisé* *•Eau* *•Café*	*•Apéritif* *•Terrine de campagne* *•Suprême de volaille / Gratin dauphinois* *•Salade verte* *•Fromage* *•Flan* *•Eau* *•Café*	*•Quiche Lorraine* *•Pâtes bolognaise* *•Fromage* *•Salade de fruits* *•Eau* *•Café*	*•Terrine du pêcheur aux crevettes, mesclun gourmand à l'huile de noisette* *•Blanquette de volaille à l'ancienne et ses légumes* *•Tarte maison aux fruits de saison, quenelle glacée du moment* *•¼ vin* *•Eau minérale plate et gazeuse* *•Café*

samedi 25 janvier			**dimanche 26 janvier**		
midi de 10h30 à 13h30			**midi de 10h30 à 13h30**		
nombre de personnes ……..	12,50 €	…….€	nombre de personnes …….	12,50 €	…….€
soir de 19h30 à 20h30			**à 19h30**		
nombre de personnes ……..	14,00 €	…….€	nombre de personnes …….	20,00 €	…….€
TOTAL ……..€					

Vins non compris (vente sur place : rouge, blanc, Champagne)

Pour que les repas soient pris en compte, les réservations devront être accompagnées du chèque de règlement établi à l'ordre de : UC Nogentaise

A retourner avant le 12 janvier 2020 à
Corinne Bourgoin-Tisserant – 22 rue de la portièrie – 10290 Charmoy

CHAMPIONNAT NATIONAL CYCLO CROSS 2020
HÉBERGEMENTS

Renseignements
Office de Tourisme du Nogentais
Tél : 03 25 39 42 07
tourisme-nogentais.fr

HÔTEL

Le Domaine des Graviers - The champagne resort, l'aube en seine
Tél. : 03-25-21-81-90 - Fax : 03-25-21-81-91
30, Rue des Graviers - 10400 Nogent sur Seine
Site hôtel http://www.domaine-des-graviers.com
Site restaurant http://restaurant.domaine-des-graviers.com
Location de salles & salons privatifs/Activités de Loisirs/Évènementiel/Réception

Restaurant "Le Vin-Seine"

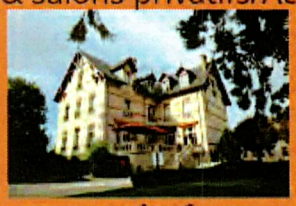
Hôtel "Le Domaine des Graviers

Séminaire "L'atelier"

Salon de Thé "Chez Camille"

GÎTES - CHAMBRES D'HÔTES

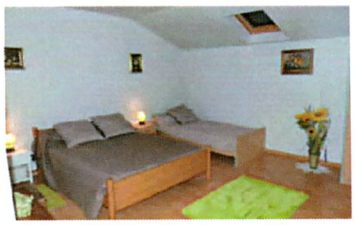

LES VOLETS BLEUS
13 Grande Rue, 10100 Crancey
Téléphone : 03 51 44 04 84 - 06 85 91 20 15
www.lesvoletsbleus-crancey.com

GÎTE DE L'ESCALE
12 rue du Mesnil, 10400 Avant-lès-Marcilly
Téléphone : 06 72 72 59 77
gitedelescale@gmail.com

CHAMPIONNAT NATIONAL FSGT DE CYCLO-CROSS 2020

FSGT sport populaire !

LE RELAIS DE L'ENDORMIE
4 rue du Poncelot, 10400 Nogent-sur-Seine
Téléphone : 06 72 46 88 83
www.lendormie.com

LE RENJI
20 rue du Mesnil, 10400 Avant-lès-Marcilly
Téléphone : 06 72 72 59 77
gitelerenji@gmail.com

LA FERME SAINT LAURENT
15 avenue Galliéni, 10400 Nogent-sur-Seine
Téléphone : 03 25 39 82 07
fermesaintlaurent@gmail.com

LE COLOMBIER
1 rue Navarre, 10400 Fontaine-Mâcon
Téléphone : 06 29 97 17 05
lecolombier.fontainemacon@gmail.com

GÎTE CAMILLE CLAUDEL
8 rue Saint Epoing, 10400 Nogent-sur-Seine
Téléphone : 06 47 82 37 02
gite-camille-claudel.fr

AUX LOGIS DES ATELIERS
49 rue Anatole France, 10400 Nogent-sur-Seine
Téléphone : 06 85 53 84 51
logisateliers@gmail.com

CHAMPIONNAT NATIONAL FSGT DE CYCLO-CROSS 2020

FSGT sport populaire !