# ORGANIGRAMA

- Es la representación gráfica de la Estructura Organizacional de una Empresa.
- Es una fuente de consulta con fines de información.
- Permite ver la fallas que existen en la Organización.

# UN ORGANIGRAMA MUESTRA

- La División de Funciones
- Niveles Jerárquicos
- Líneas de Autoridad y Responsabilidad
- Canales formales de Comunicación
- Los Jefes de cada Grupo de Empleados

# VENTAJAS DEL ORGANIGRAMA

- Muestra la Estructura General de la Organización.
- Relaciones de Trabajo en la Organización.
- Muestra Quien depende de Quien.
- Puntos fuertes y débiles de la Organización.
- Aclarar Ideas.

- Las líneas verticales indican autoridad formal de los Niveles Jerárquicos superiores a los inferiores.
- Cuando las líneas verticales caen directamente sobre la parte media del recuadro indican “ Mando Sobre”.
- Las líneas horizontales indican Especialización y Correlación.
- Si hay una línea horizontal colocada lateralmente indica una Relación de Apoyo.

- Las líneas no continuas formadas por puntos se utilizan para expresar relaciones de coordinación entre las diversas Unidades Administrativas de la Organización.
- Las líneas verticales y horizontales que terminan en flecha indican continuidad de la organización con unidades semejantes que no están expresadas dentro de la estructura.
- Las líneas quebradas o en zig-zag representan relación especial.

# ORGANIGRAMAS
## Pueden ser

- POR SU OBJETO
  - Estructurales: Muestra la conformación de la Empresa.
  - Funcionales: Se destacan partes importantes de la Empresa.
  - Especiales: Se destaca algunas partes de la Empresa

# Pueden ser

- POR SU AREA
  - Generales: Presenta toda la Empresa, se llama Carta.
  - Departamentales: Presenta la Empresa por departamentos o secciones.

# Pueden ser

- POR SU CONTENIDO
  - Esquemáticos: Contiene solo los Órganos Principales, no tiene detalles
  - Analíticos: Son más detallados.

# EJEMPLOS DE ORGANIGRAMAS

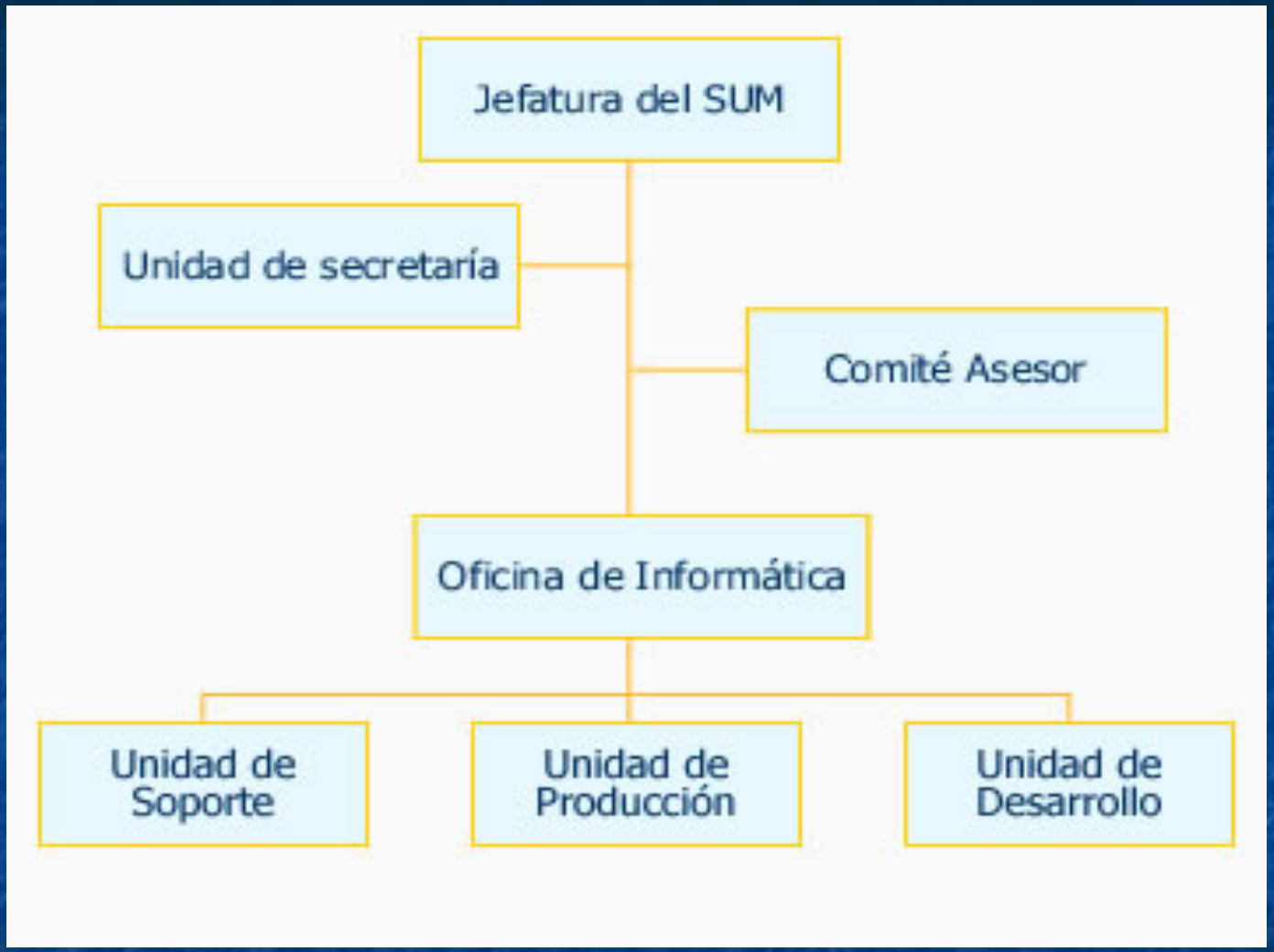
Jefatura del SUM
Unidad de secretaría
Comité Asesor
Oficina de Informática
Unidad de Soporte
Unidad de Producción
Unidad de Desarrollo

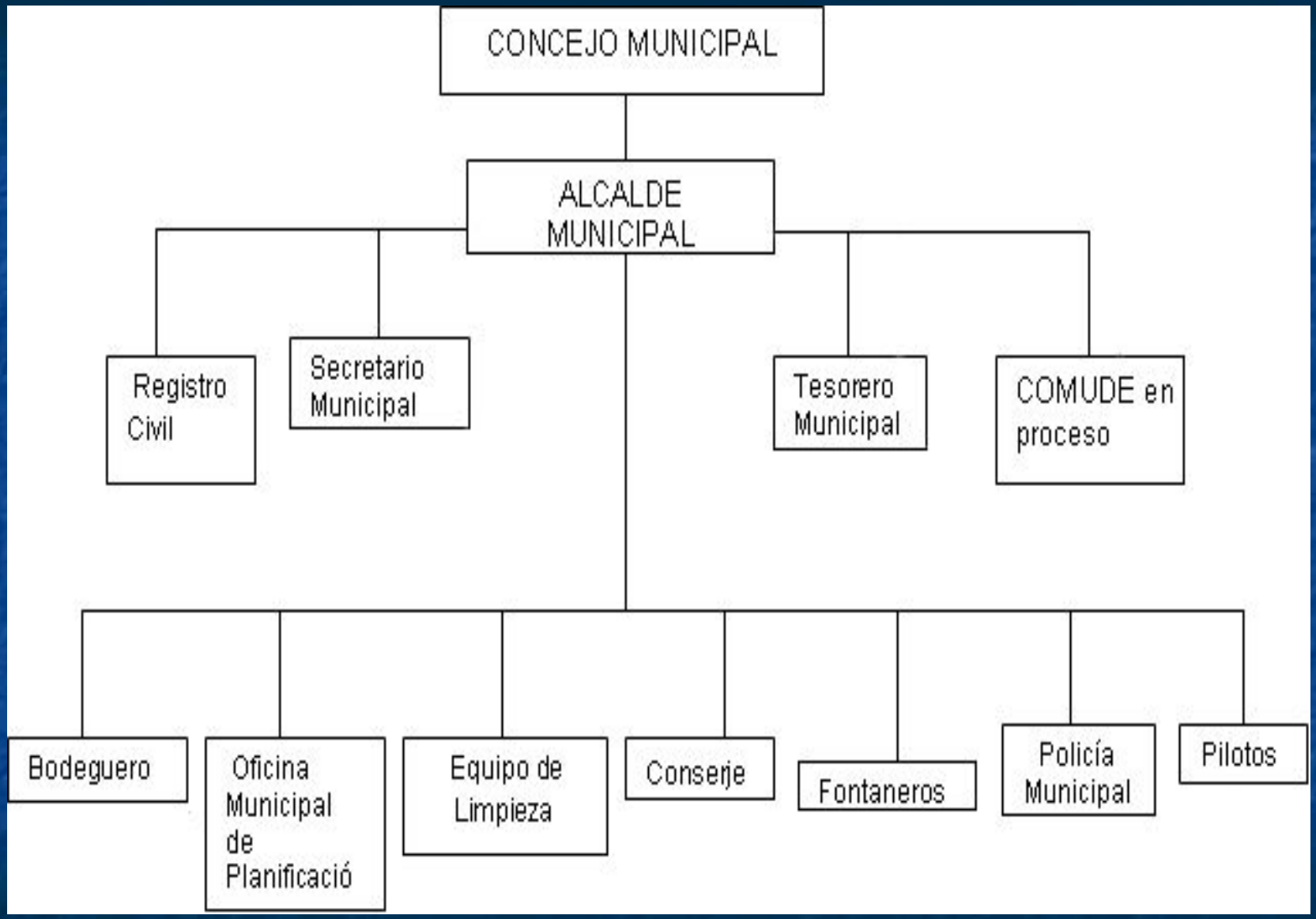
CONCEJO MUNICIPAL
ALCALDE MUNICIPAL
Registro Civil
Secretario Municipal
Tesorero Municipal
COMUDE en proceso
Bodeguero
Oficina Municipal de Planificació
Equipo de Limpieza
Conserje
Fontaneros
Policía Municipal
Pilotos

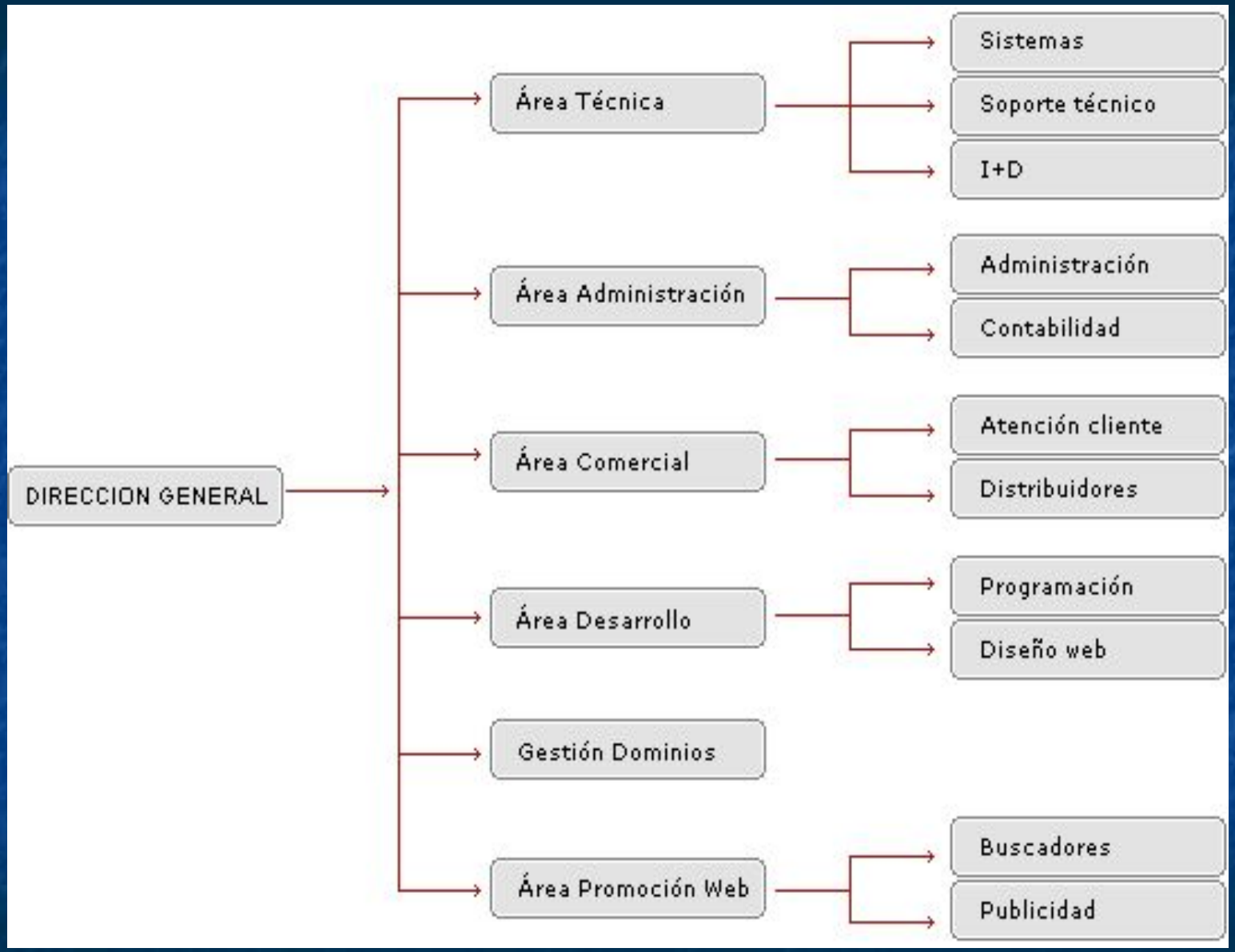
DIRECCION GENERAL
Área Técnica
Sistemas
Soporte técnico
I+D
Área Administración
Administración
Contabilidad
Área Comercial
Atención cliente
Distribuidores
Área Desarrollo
Programación
Diseño web
Gestión Dominios
Área Promoción Web
Buscadores
Publicidad

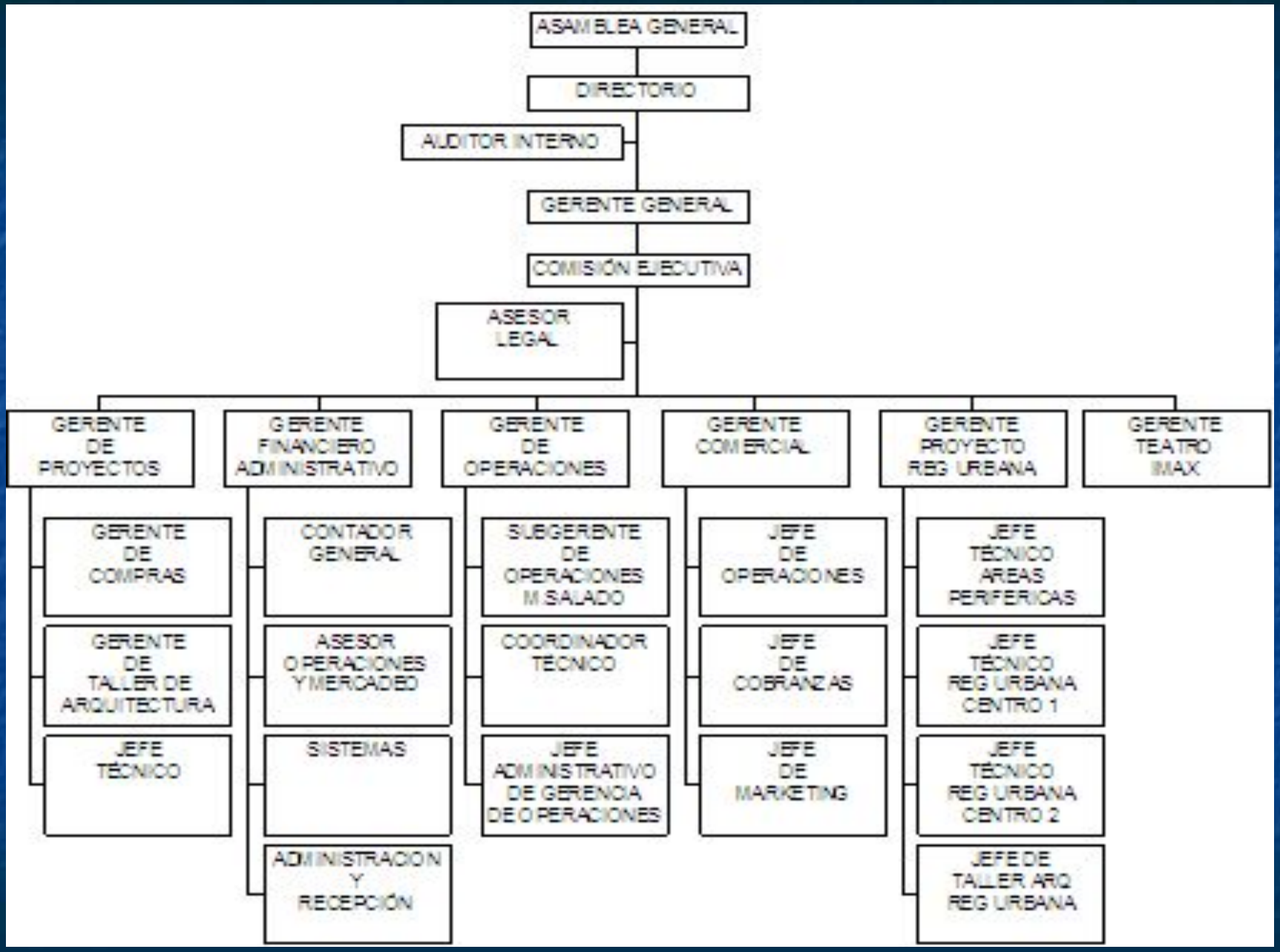
ASAMBLEA GENERAL
DIRECTORIO
AUDITOR INTERNO
GERENTE GENERAL
COMISIÓN EJECUTIVA
ASESOR LEGAL
GERENTE DE PROYECTOS
GERENTE FINANCIERO ADMINISTRATIVO
GERENTE DE OPERACIONES
GERENTE COMERCIAL
GERENTE PROYECTO REG URBANA
GERENTE TEATRO IMAX
GERENTE DE COMPRAS
GERENTE DE TALLER DE ARQUITECTURA
JEFE TÉCNICO
CONTADOR GENERAL
ASESOR OPERACIONES Y MERCADEO
SISTEMAS
ADMINISTRACION Y RECEPCIÓN
SUBGERENTE DE OPERACIONES M.SALADO
COORDINADOR TÉCNICO
JEFE ADMINISTRATIVO DE GERENCIA DE OPERACIONES
JEFE DE OPERACIONES
JEFE DE COBRANZAS
JEFE DE MARKETING
JEFE TÉCNICO AREAS PERIFERICAS
JEFE TÉCNICO REG URBANA CENTRO 1
JEFE TÉCNICO REG URBANA CENTRO 2
JEFE DE TALLER ARQ REG URBANA

# ORGANIGRAMA HORIZONTAL

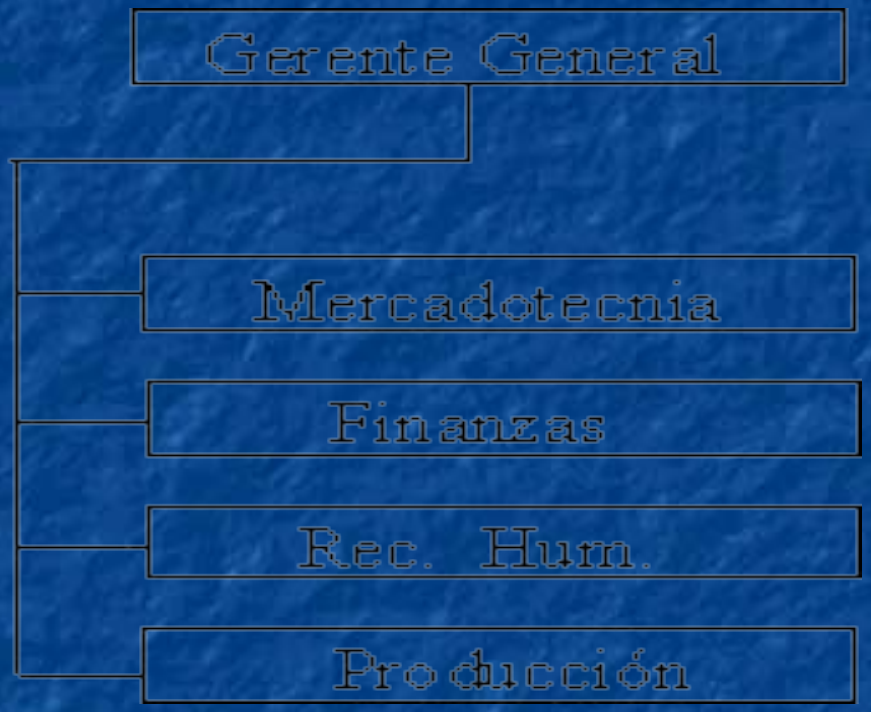

# ORGANIGRAMA LINEAL - STAFF

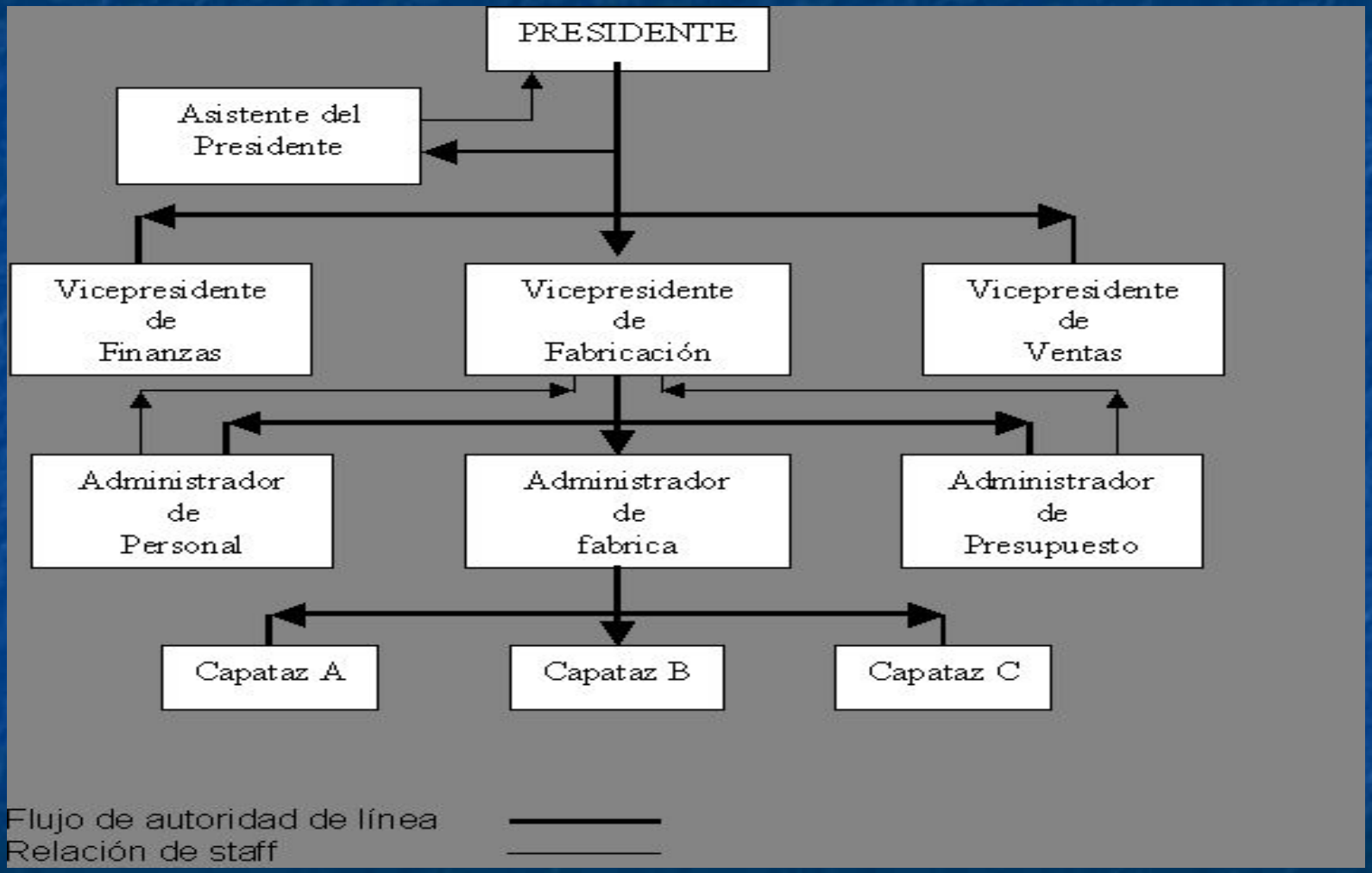
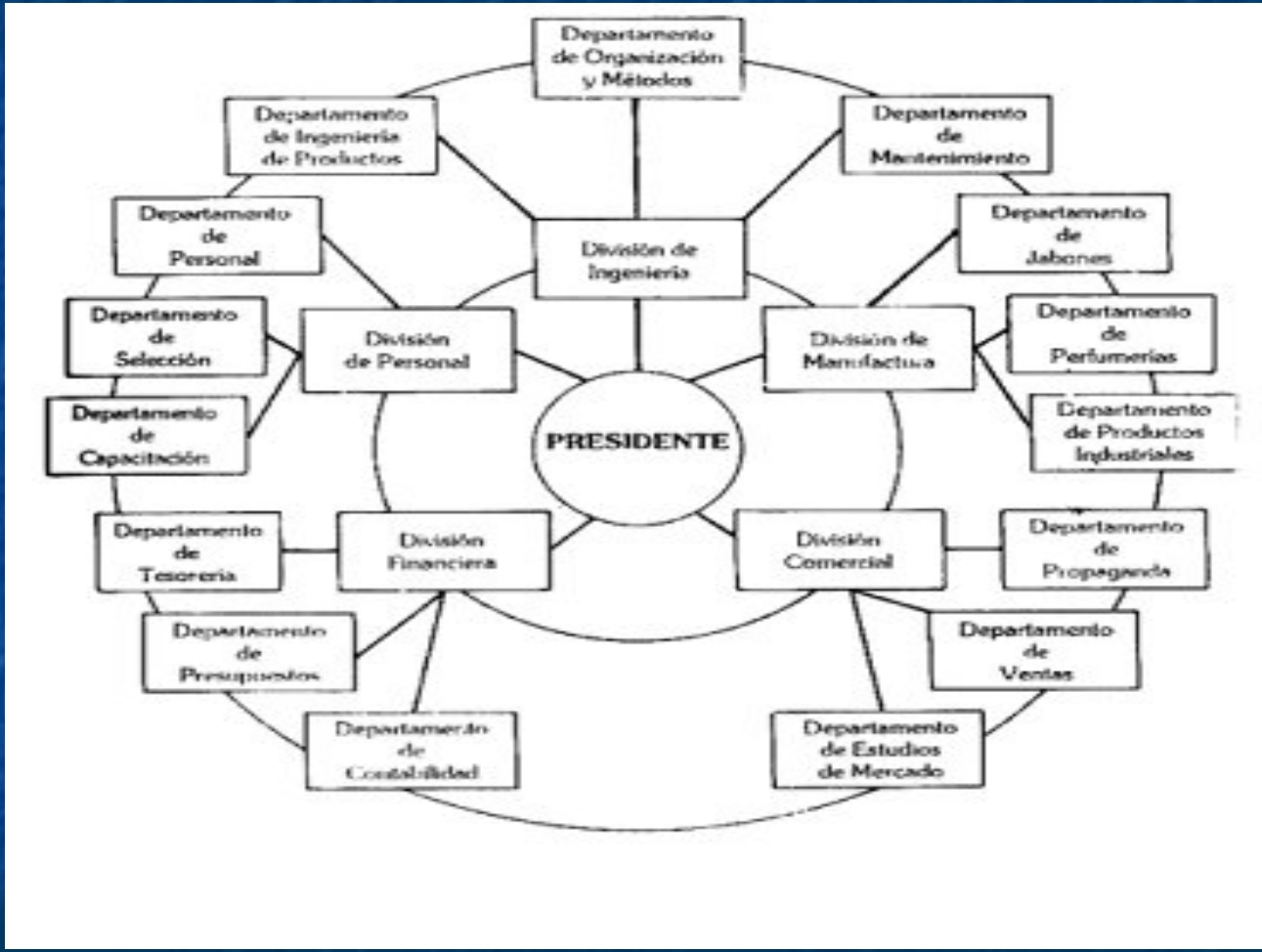
# ORGANIGRAMA CIRCULAR