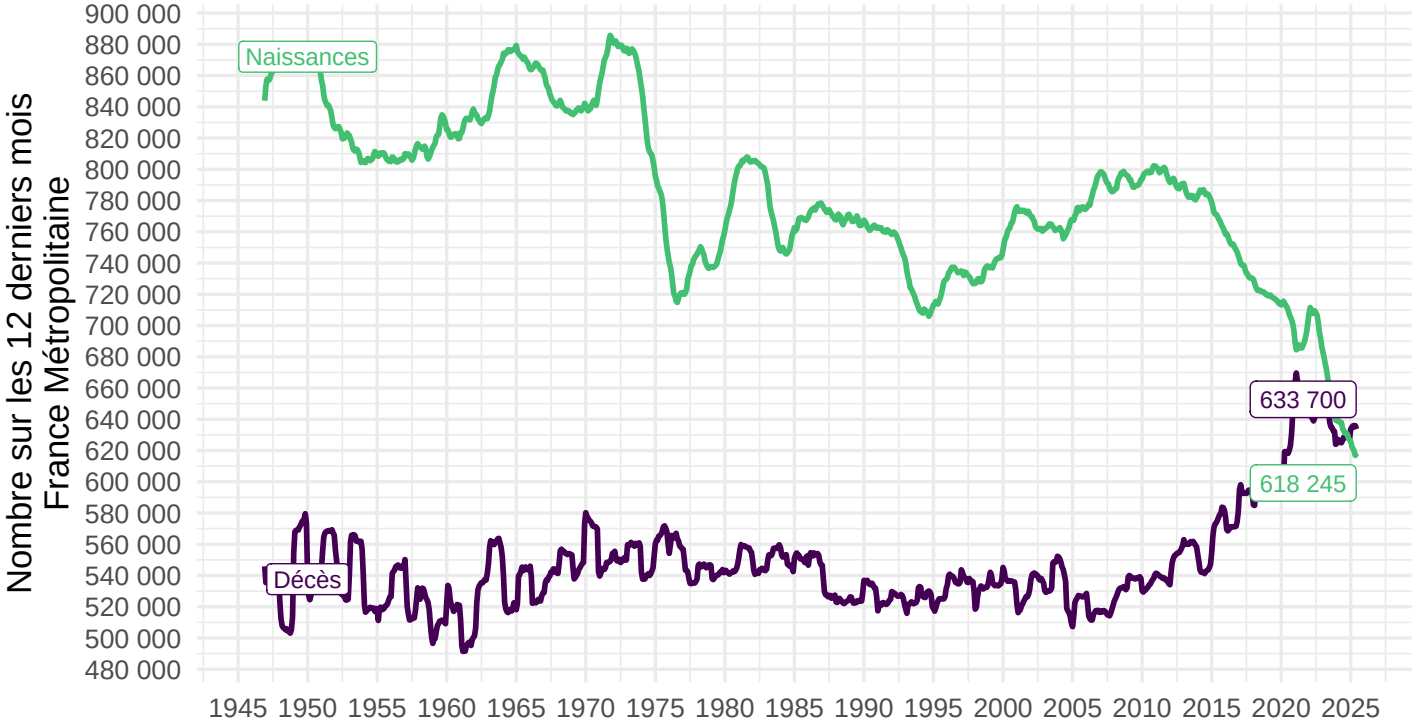
Nombre sur les 12 derniers mois
France Métropolitaine
900 000
880 000
860 000
840 000
820 000
800 000
780 000
760 000
740 000
720 000
700 000
680 000
660 000
640 000
620 000
600 000
580 000
560 000
540 000
520 000
500 000
480 000
Naissances
Décès
633 700
618 245
1945
1950
1955
1960
1965
1970
1975
1980
1985
1990
1995
2000
2005
2010
2015
2020
2025