LIVRABLE CHECK DU 24/03

InternHub

Ce document rassemble en un seul fichier les trois elements demandes pour le premier livrable de verification : une premiere version du MCD, le planning previsionnel, et l'ensemble des diagrammes UML finalises.

Contenu du livrable

- Modele conceptuel de donnees (MCD)
- Planning previsionnel avec PERT et Gantt
- Diagrammes UML de reference du projet

Projet

InternHub - Plateforme web de gestion des stages

Bloc

Projet Web

Nature du document

Livrable de verification

Date cible

24/03

1. Modele conceptuel de donnees

Le MCD du projet InternHub s'organise autour des promotions, des utilisateurs, des entreprises, des offres de stage, des candidatures et de la wish-list etudiante. Une extension conceptuelle pour l'evaluation d'entreprise est egalement retenue car elle apparait dans le cahier des charges.

Legende des cardinalites

- **0,1** : participation facultative et unique
- **1,1** : participation obligatoire et unique
- **0,n** : participation facultative et multiple
- **1,n** : participation obligatoire et multiple

Associations principales

Association	Entite A	Cardinalite A	Entite B	Cardinalite B
APPARTENIR	PROMOTION	0,n	UTILISATEUR	0,1
PROPOSER	ENTREPRISE	0,n	OFFRE	1,1
CANDIDATER	UTILISATEUR [etudiant]	0,n	OFFRE	0,n
AJOUTER_WISHLIST	UTILISATEUR [etudiant]	0,n	OFFRE	0,n
EVALUER	UTILISATEUR [role autorise]	0,n	ENTREPRISE	0,n

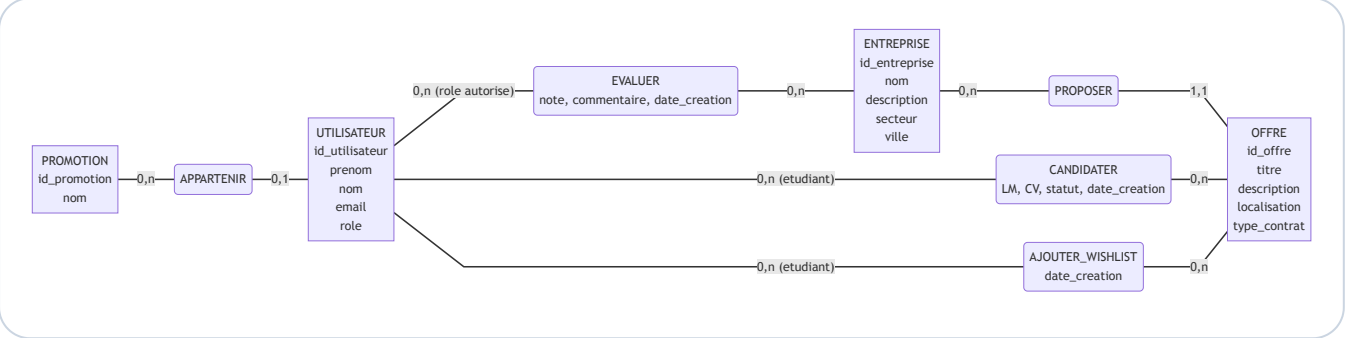

> Note : l'association EVALUER figure dans le MCD car elle est demandee dans le cahier des charges, meme si elle n'est pas encore implantee dans le schema physique actuel.

2. Planning previsionnel

Le planning previsionnel du projet a ete formalise a l'aide d'un diagramme PERT pour les dependances et d'un diagramme de Gantt pour la planification dans le temps. Il permet de visualiser les lots techniques, le chemin critique et la repartition possible du travail au sein du groupe.

Lots de travail

Code	Lot developpeur	Duree	Depend de
A	Cadrage technique	4 j	Aucun
B	UX et maquettes	5 j	A
C	Architecture MVC	4 j	A
D	MCD et schema SQL	4 j	A
E	Frontend public	6 j	B
F	Backend entreprises et offres	6 j	C, D
G	Authentification et permissions	5 j	C, D
H	Integration base	4 j	D, F
I	Candidatures et wish-list	6 j	F, G, H
J	Tests et recette	5 j	E, H, I
K	Preparation soutenance	3 j	J

Diagramme PERT

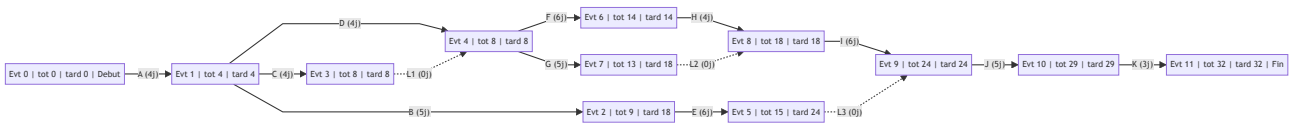

Diagramme de Gantt

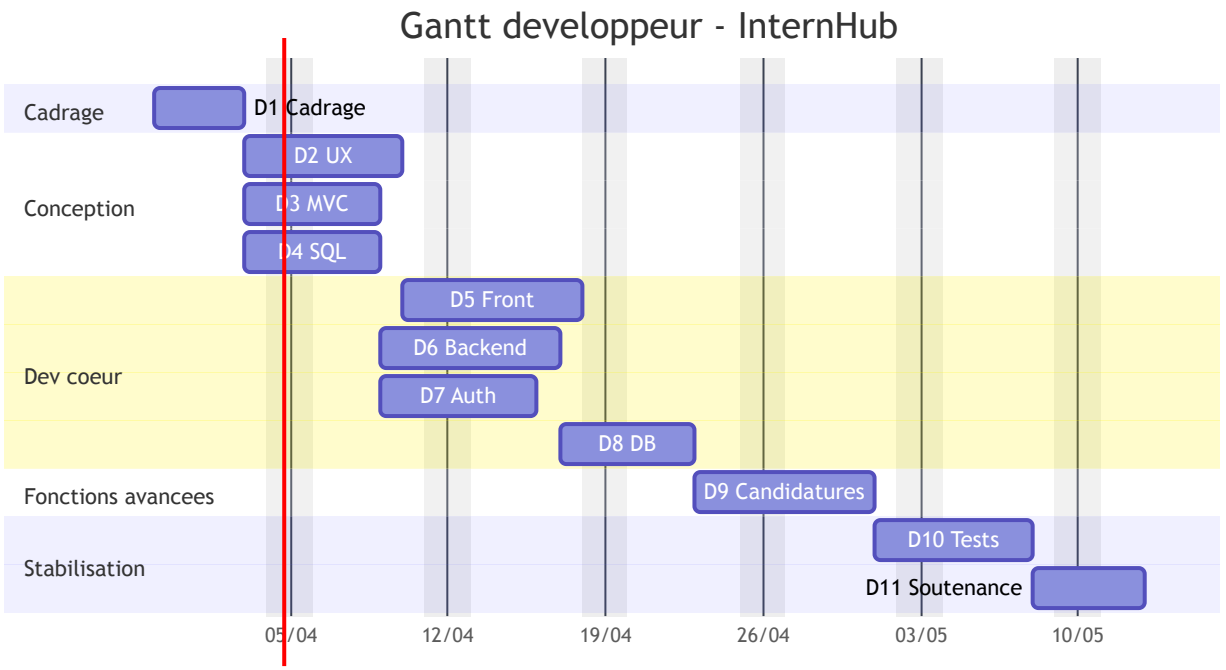

Repartition developpeur recommandee : Abdou (structure applicative), Mehdi (frontend et integration), Karim (donnees et SQL), Oussama (securite et comptes).

3. Diagrammes UML finalises

Les diagrammes UML et de parcours ci-dessous ont servi a structurer les pages, les routes, les sequences critiques et la logique generale de la plateforme InternHub.

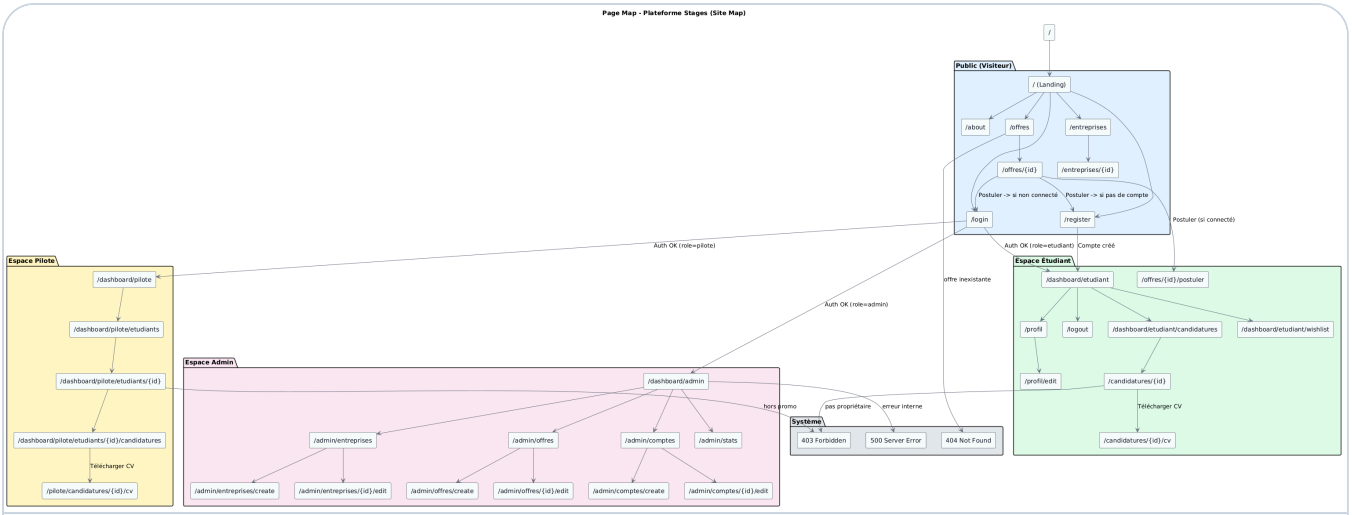

Site map global de la plateforme.

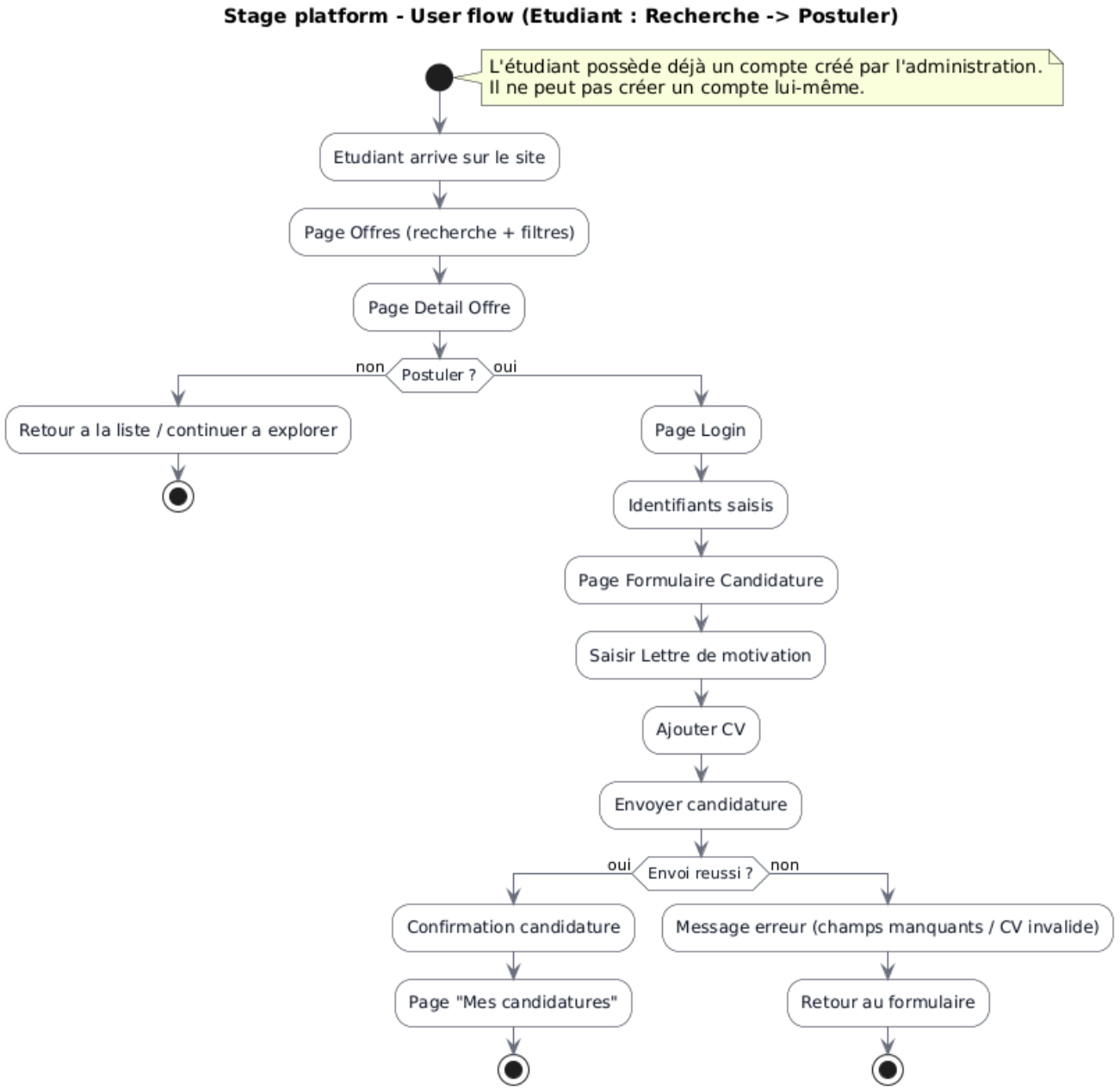

User flow etudiant : recherche d'offre puis candidature.

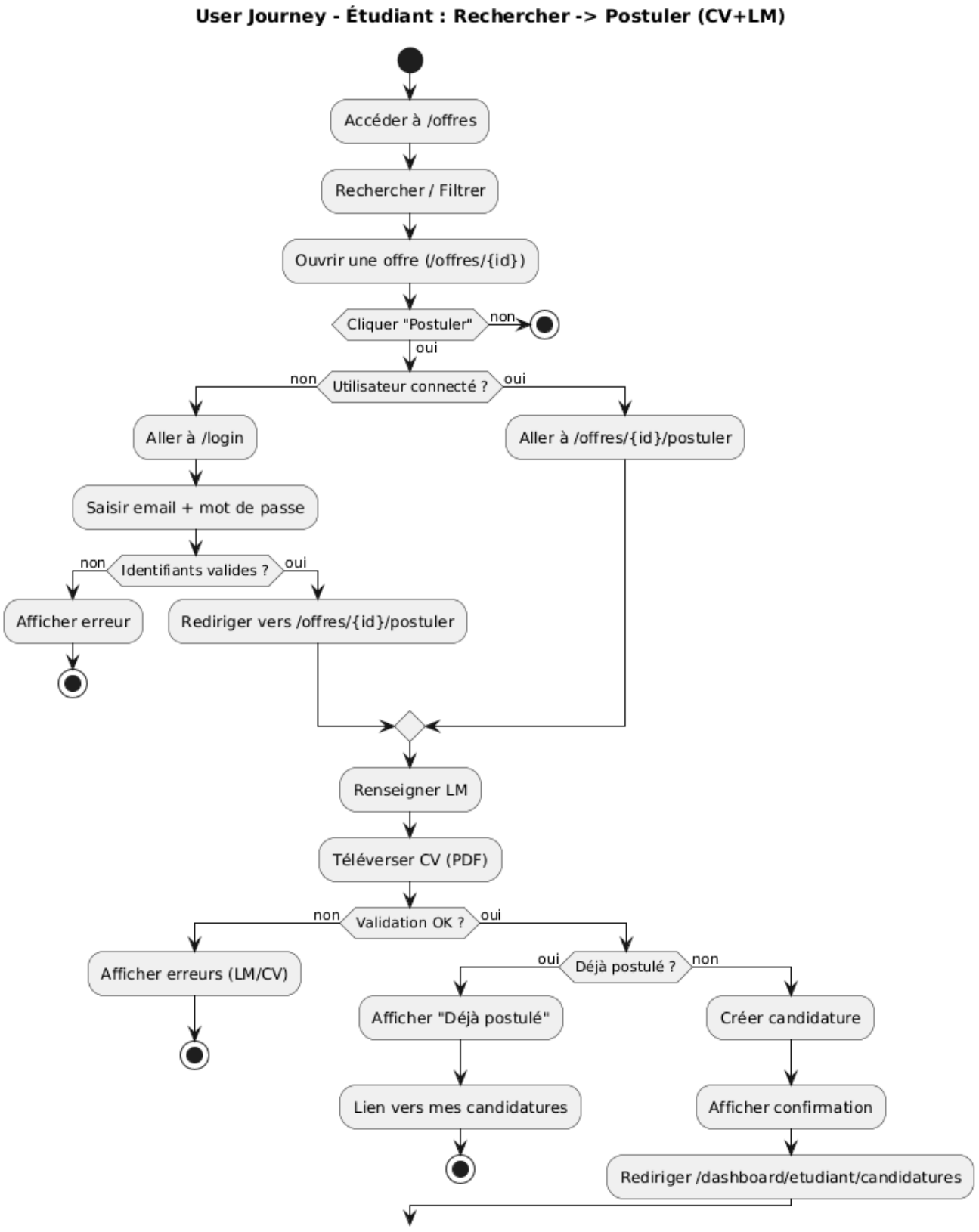

User journey etudiant detaille avec CV et lettre de motivation.

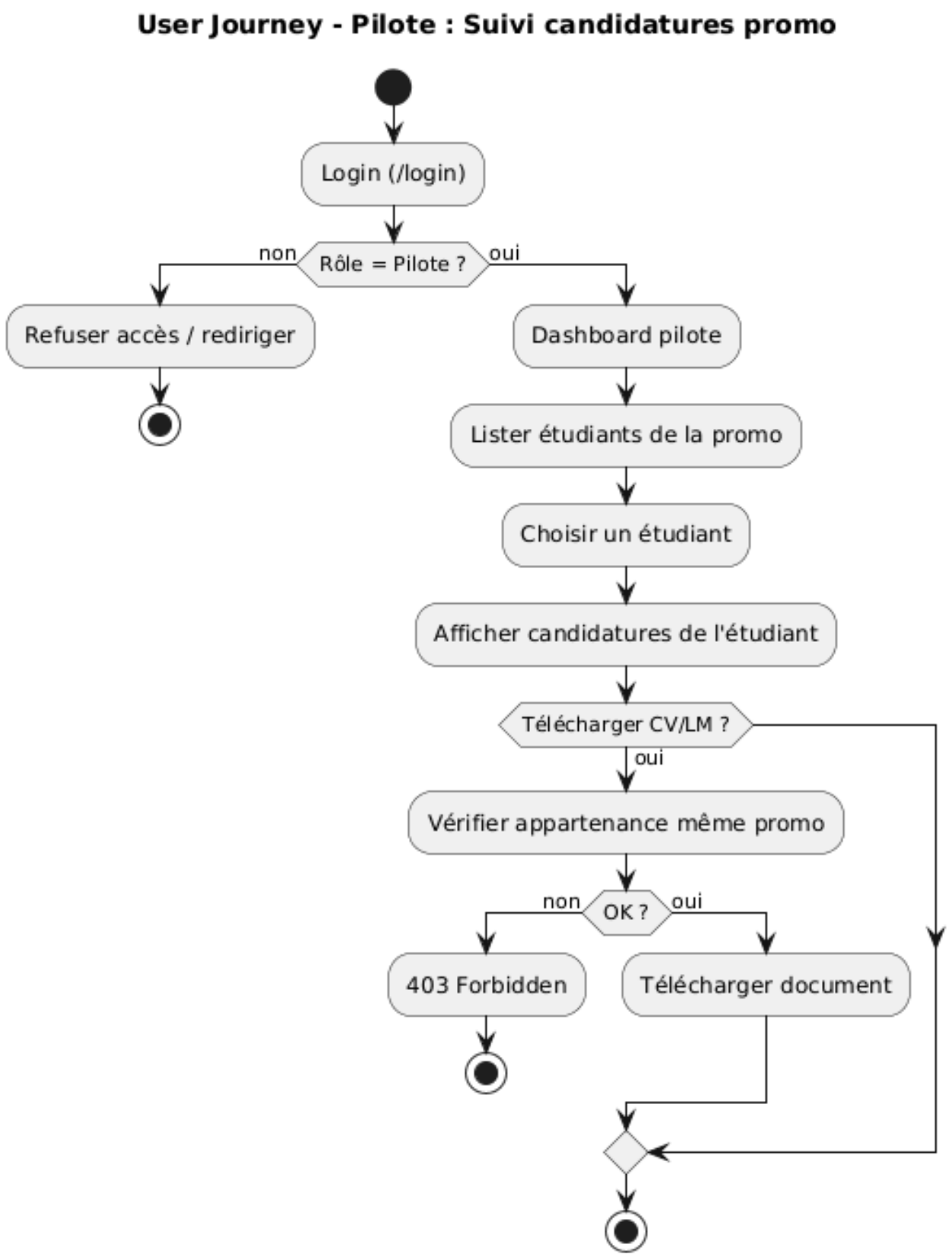

User journey pilote pour le suivi des candidatures de la promotion.

4. Diagrammes UML finalises - suites de sequences

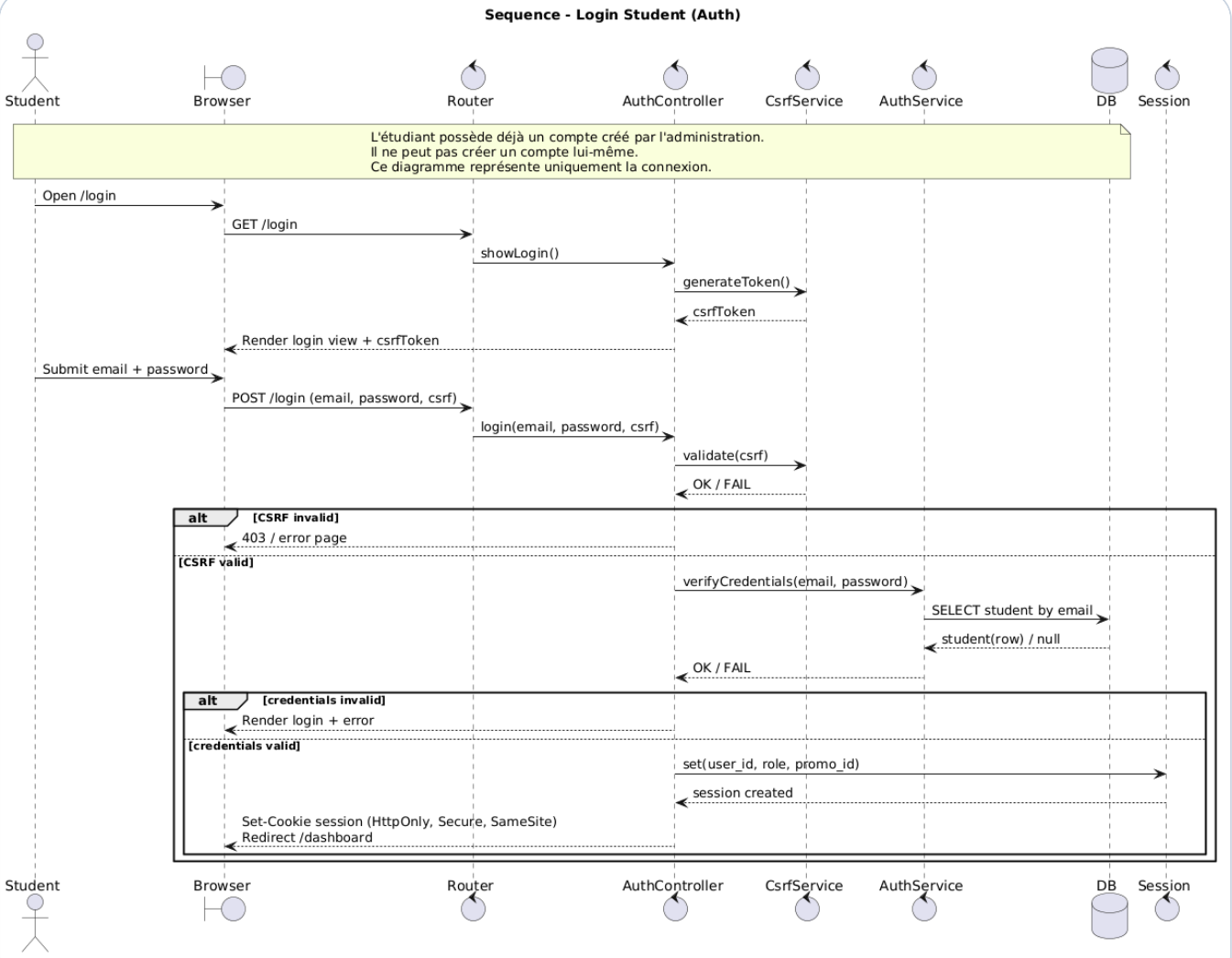

Diagramme de sequence : authentification etudiante.

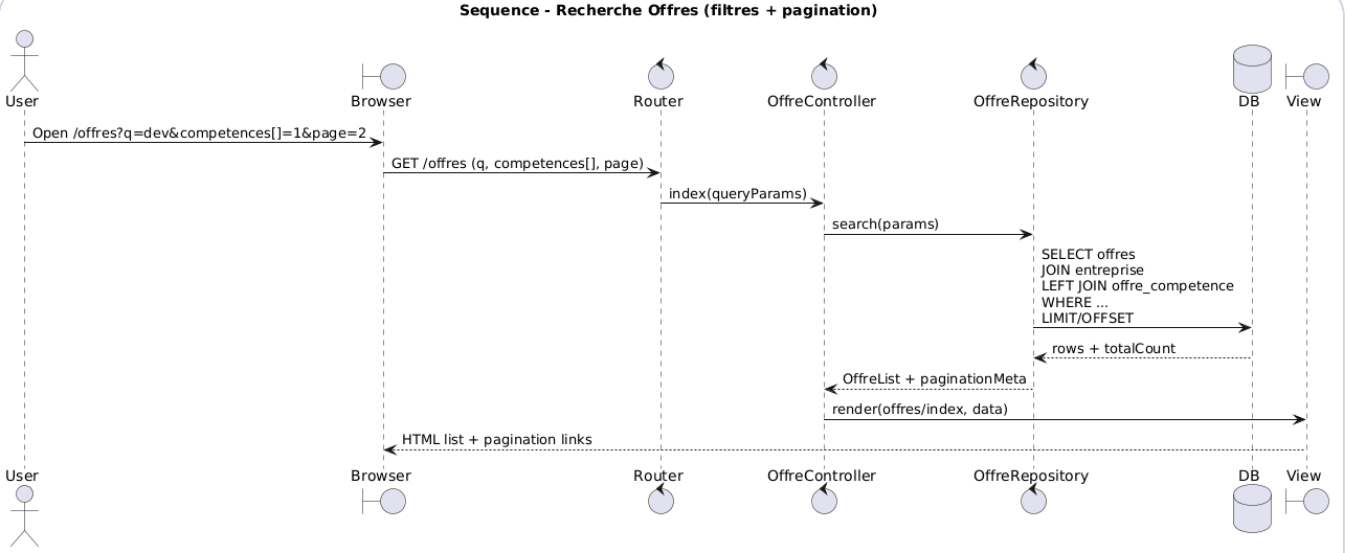

Diagramme de sequence : recherche d'offres avec filtres et pagination.

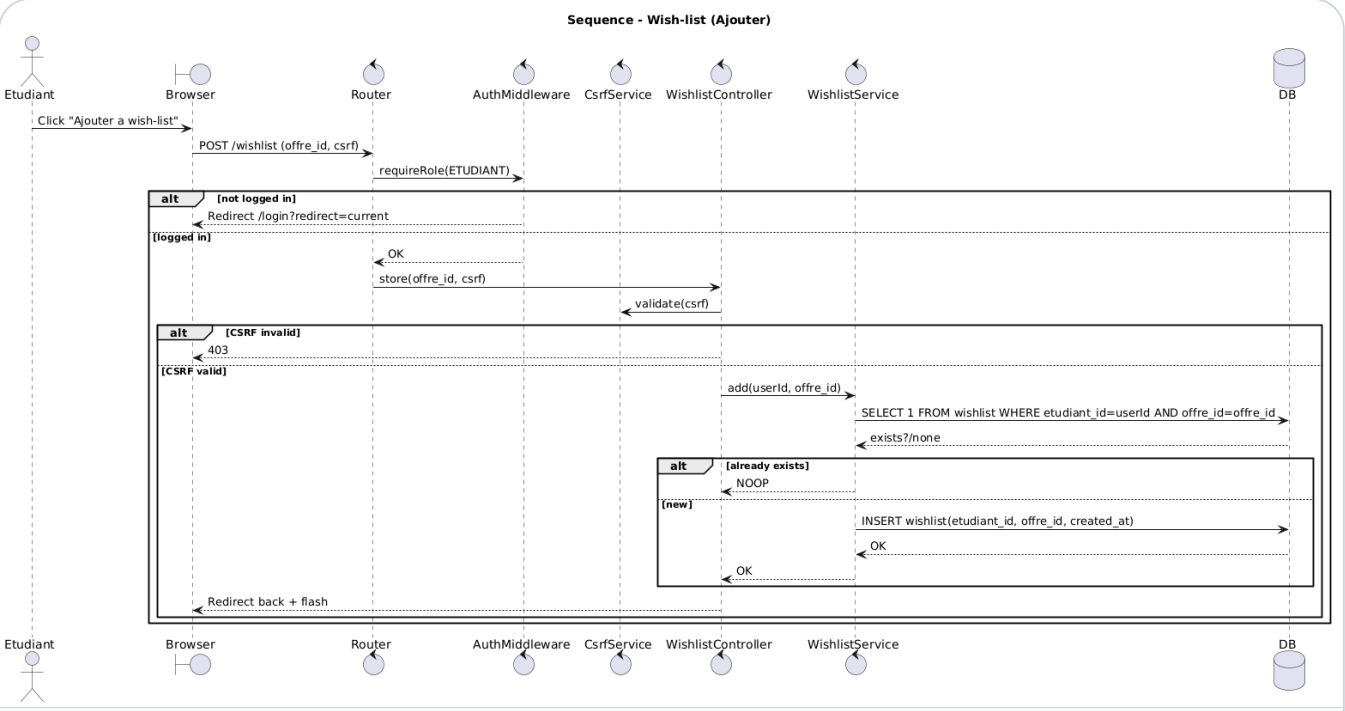

Diagramme de sequence : ajout d'une offre a la wish-list.

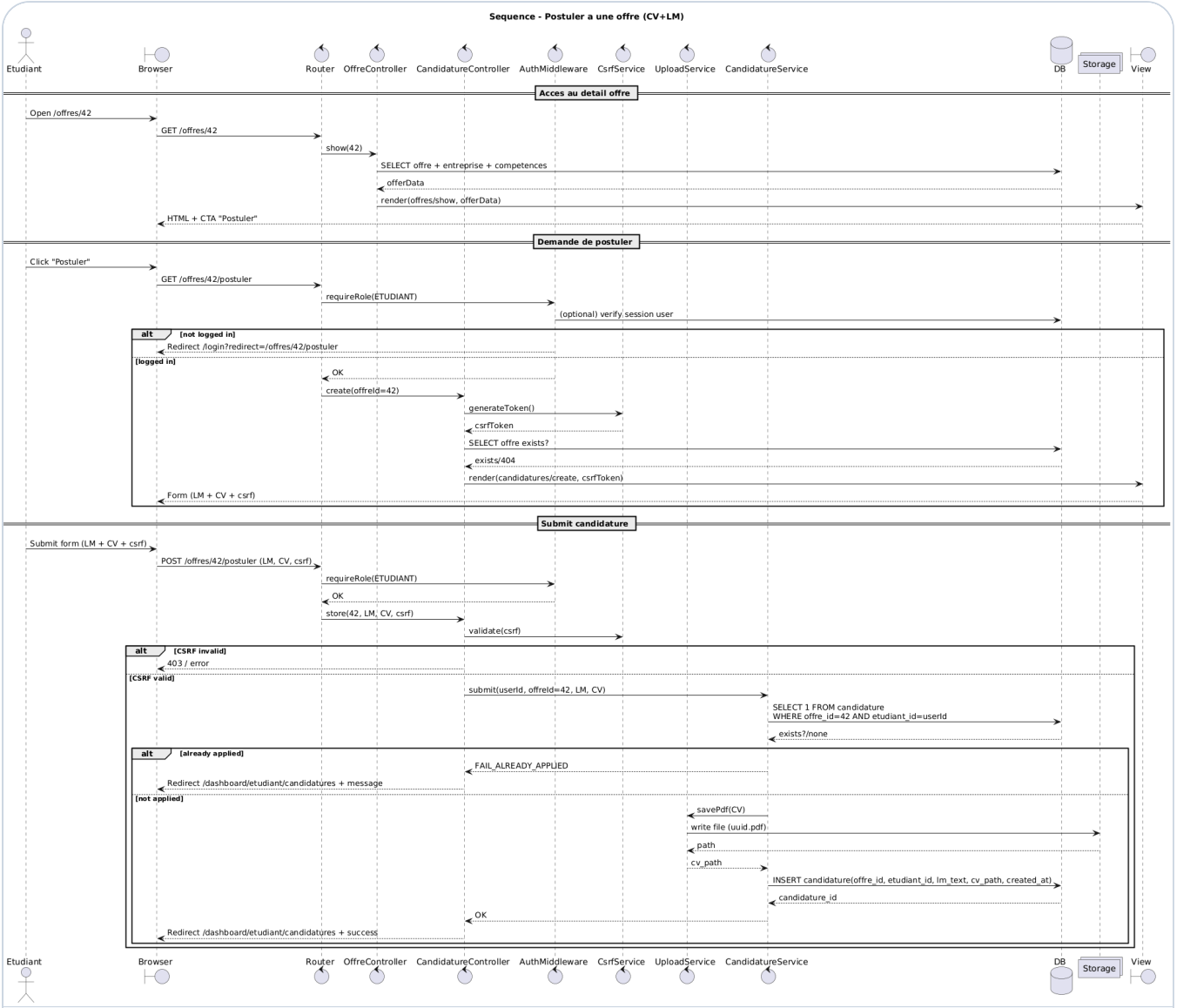

Diagramme de sequence : postuler a une offre avec CV et lettre de motivation.

5. Conclusion du livrable

Ce livrable de verification rassemble les trois pieces demandees :

- une premiere version du modele conceptuel de donnees,
- le planning previsionnel avec dependances et planning equipe,
- l'ensemble des diagrammes UML finalises utilises pour structurer l'application.

Resume

L'ensemble de ces documents permet de justifier le cadrage du projet, la modelisation metier, la planification, ainsi que la conception fonctionnelle et technique de la plateforme InternHub.