SADADOU ILYES

Mise en place de CLONEZILLA

2022

Sommaire

01. Introduction

02. CloneZilla : Comment cloner un SSD et HDD

03. Créer la clé USB de boot CloneZilla

04 Configurer CloneZilla

05. Clonage de disque

06. Ordre de démarrage SSD et HDD après un clone de disque

07. Avantages / Inconvénients

08 Bilan

Introduction

CloneZilla est un outil excellent pour créer des images systèmes ou cloner vos disques.
Ainsi dans ce tutoriel, nous allons voir comment cloner le disque.
Le principe est est de copier l'ancien disque vers un nouveau disque.
Au final, on obtient un contenu strictement identique
Pour ce faire :

- Pour commencer on créé la clé bootable CloneZilla
- Puis on démarre sur la clé USB Bootable Clonezilla
- Ensuite on lance le clone et copie de disque
- Enfin vous démarrez l'ordinateur et vérifiez que le clone s'est bien passé.
- Pour cela, vous bootez sur le SSD tout seul pour s'assurer que tout est OK.
- Enfin Il faut rebrancher le HDD et faire en sorte que le SSD soit le disque de boot.

Dans ce tutoriel, nous allons le cloner le disque 0 vers le disque 1.
Ces deux disques ont une taille de 60 Go.

Créer la clé USB de boot CloneZilla

Prenez le format ISO afin de pouvoir créer une clé USB bootable ou un DVD.
Après vous avez deux versions stable basés sur Debian ou Ubuntu.

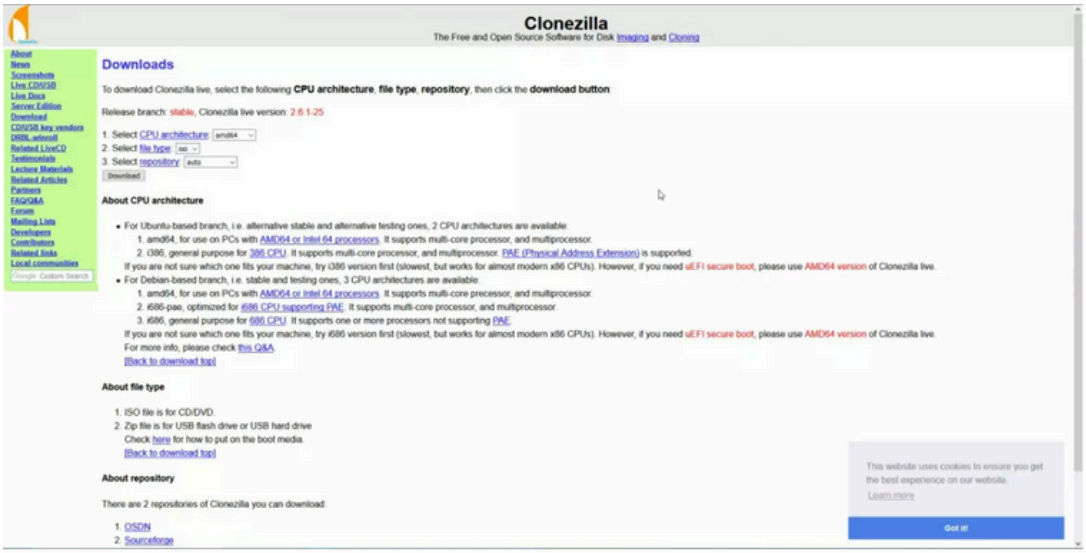

Mise en place de CloneZilla

Voici la page sur laquelle on arrive lorsque l'on démarre sur CloneZilla.
Vous pouvez choisir la résolution souhaitée.
Cela n'a pas vraiment d'importance.

Ensuite on choisit la langue, on peut donc français.

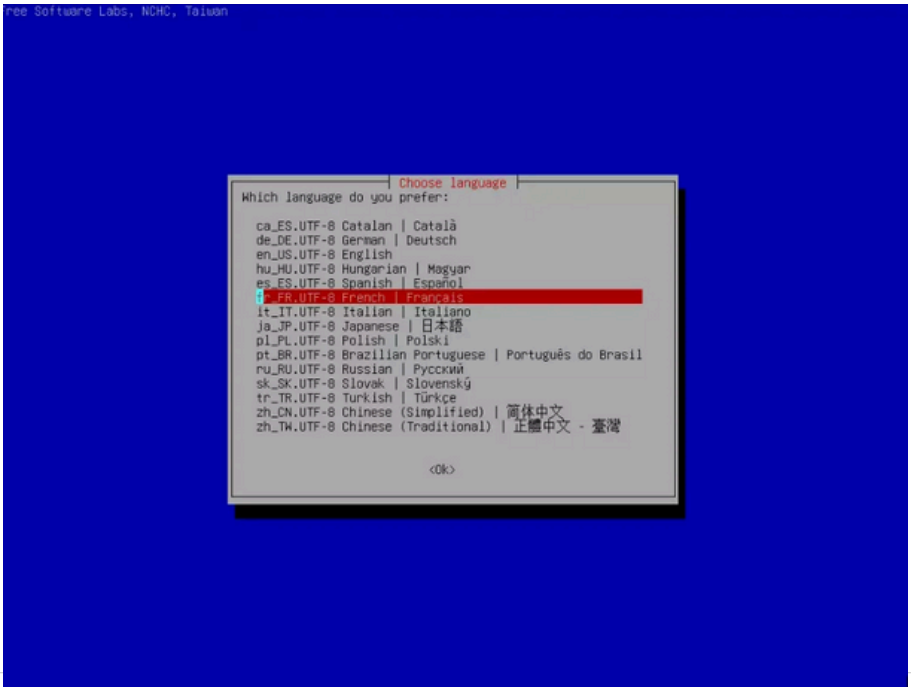

Mise en place de CloneZilla

Puis il faut configurer la disposition du clavier.
Vous pouvez laisser par défaut avec l'option Keep.

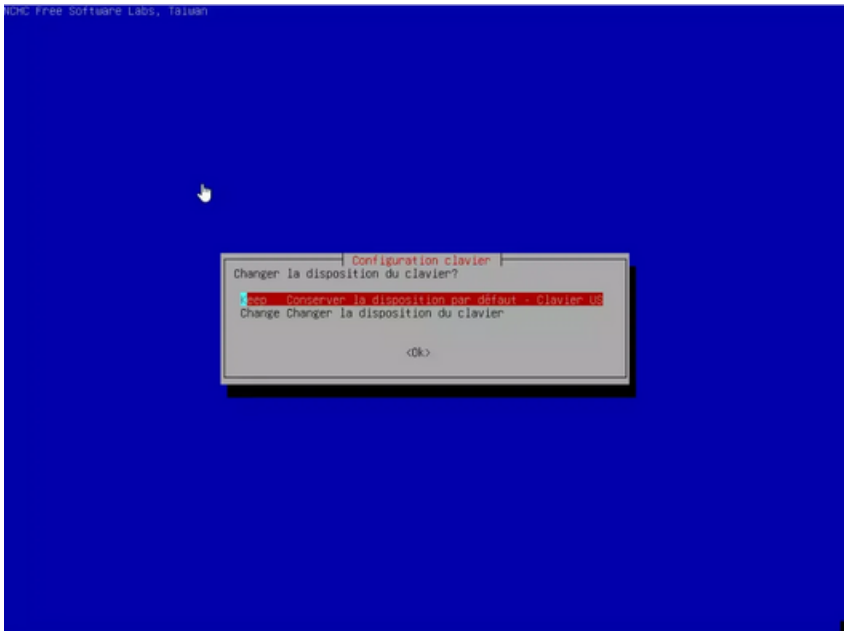

Enfin on arrive sur les actions à effectuer.
Ici on souhaite cloner les disques.
Ainsi il faut choisir la seconde option device-device.

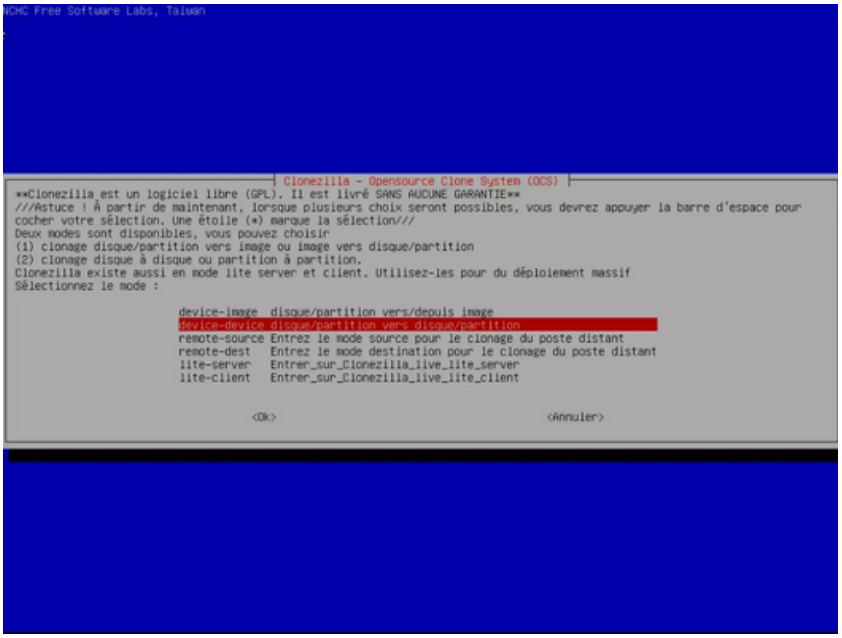

Mise en place de CloneZilla

puis laissez l'option Beginner soit donc débutant.
Ainsi CloneZilla va poser la moins de questions.

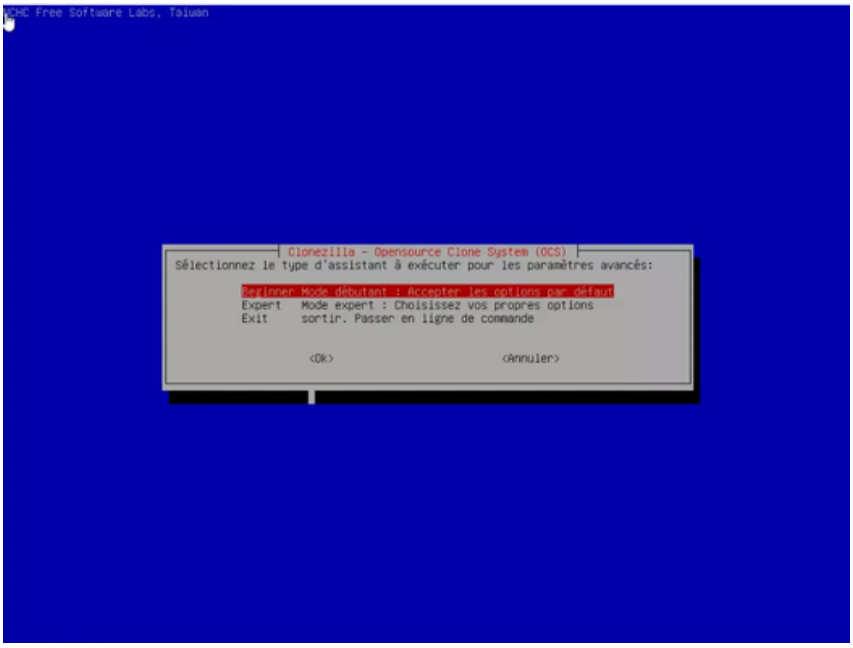

Ensuite il faut choisir la première option disk to local disk clonage.

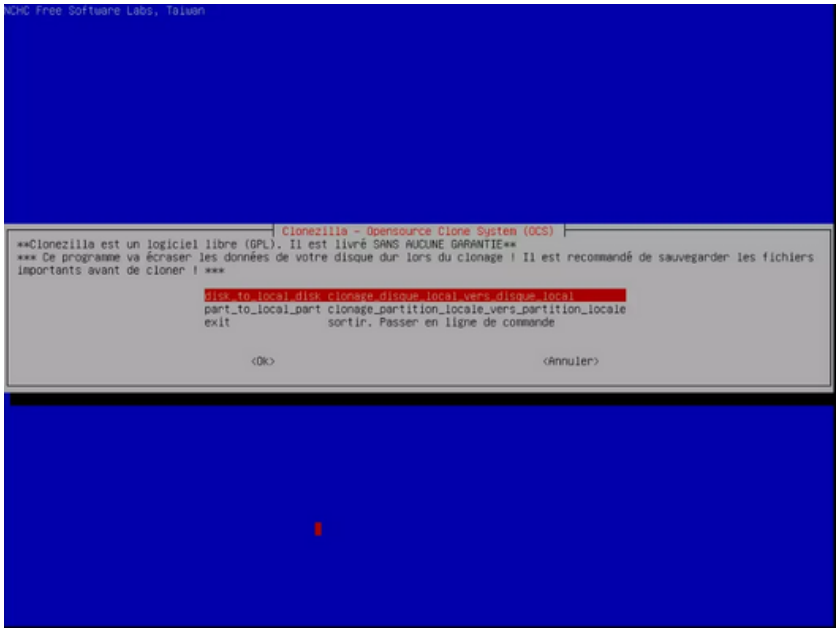

Mise en place de CloneZilla

Il faut sélectionner le disque source, soit en général votre HDD. C'est le disque où se trouvent les données à copier.

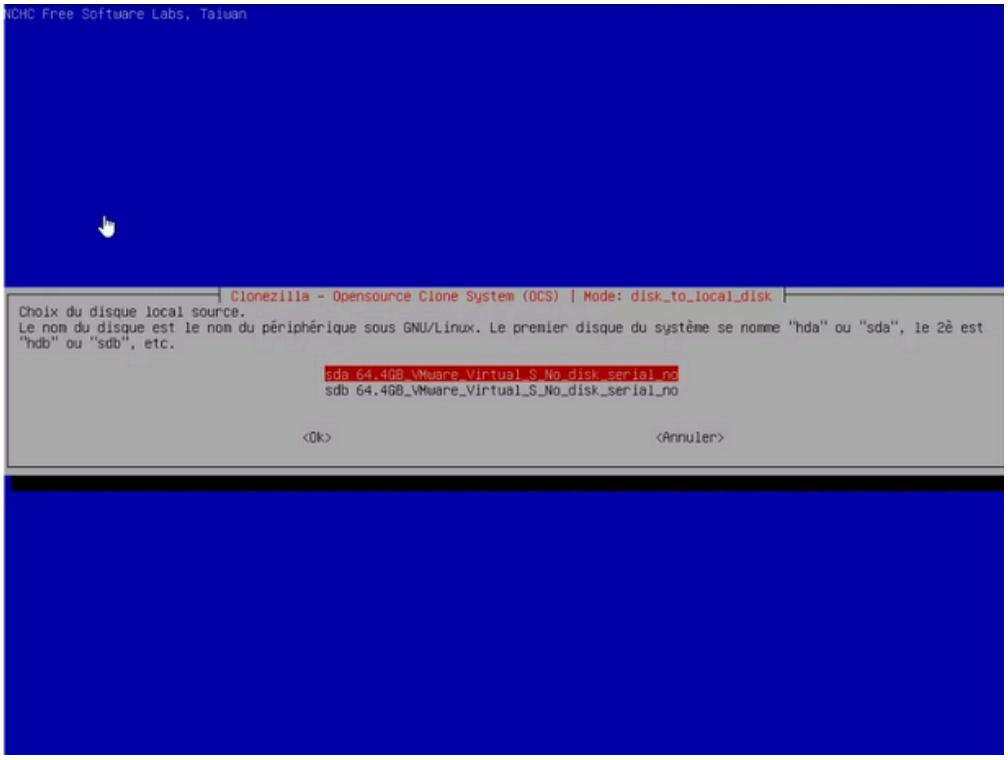

Puis le disque de destination, le disque qui sera cloné.

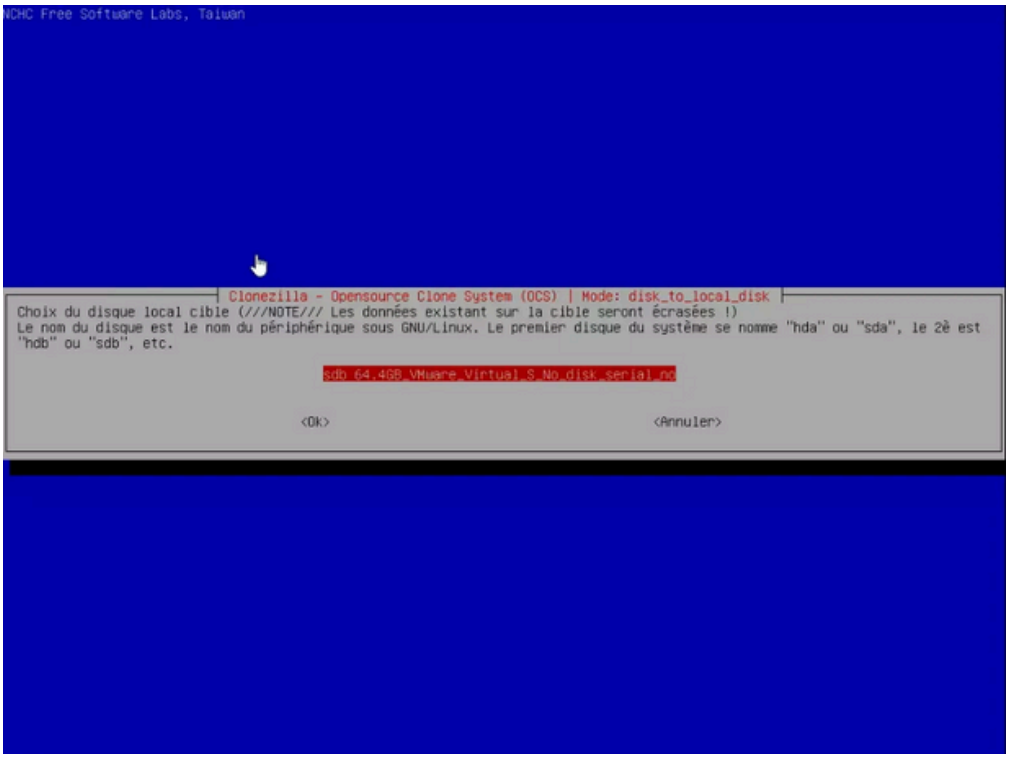

Mise en place de CloneZilla

Enfin les actions à effectuer AVANT le clone de disque.
On peut effecteur une vérification de disque avec fsck.
C'est comme un chkdsk mais sous Linux.
Cela n'a d'intérêt que si l'ordinateur s'est mal arrête.
Vous pouvez laisser la première option.

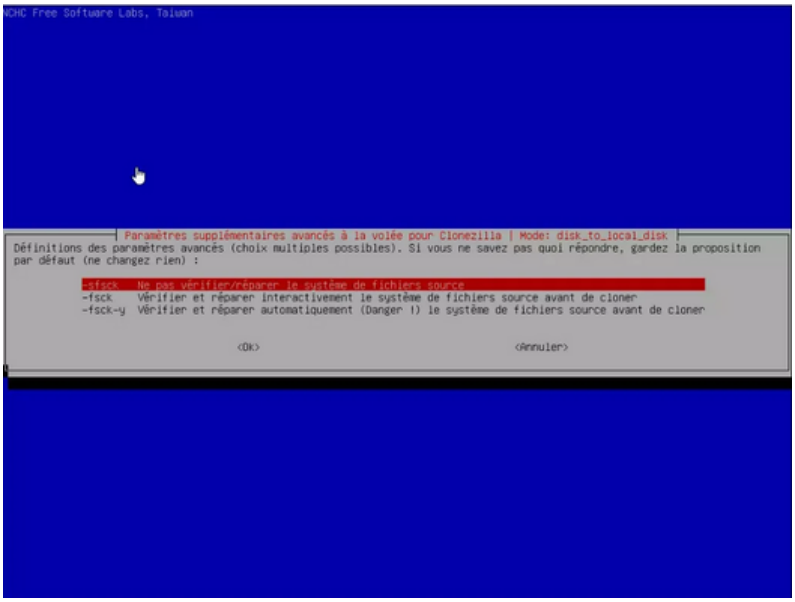

Enfin CloneZilla demande quelle action effectuer après la copie de disque.
A vous de voir ce que vous préférez

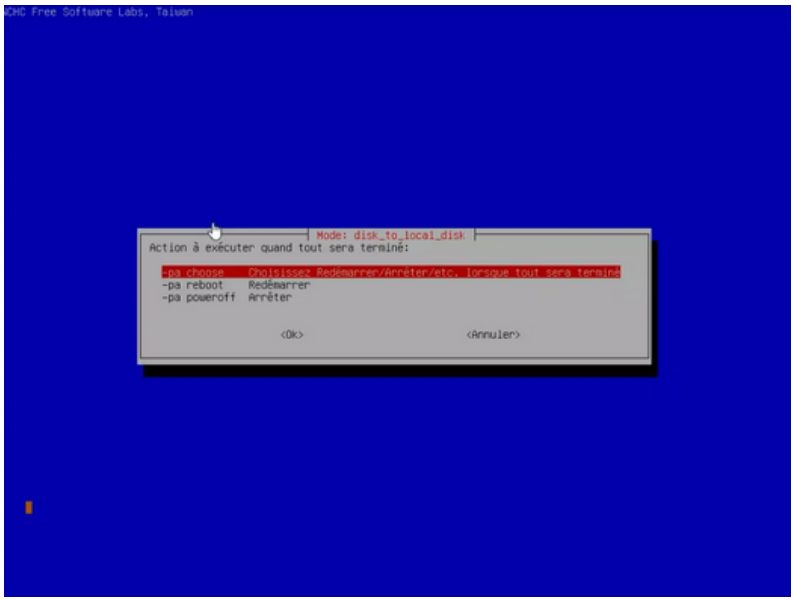

A partir de là, la configuration de disque est terminée.

Clonage de disque

CloneZilla va effectuer quelques tests et vérifications.
Il faut répondre oui (yes) aux deux prochaines questions.

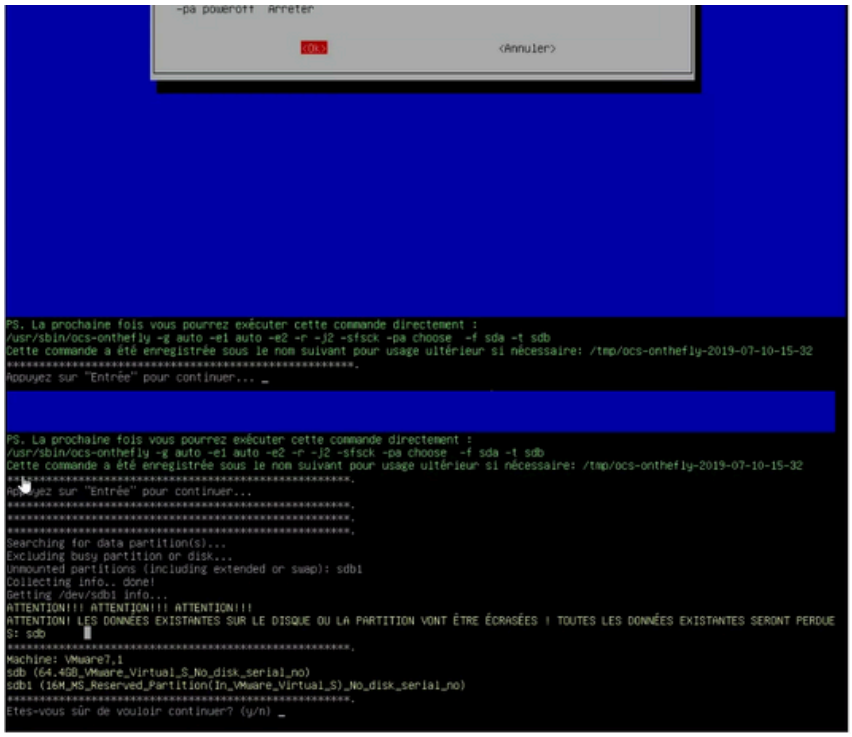

Puis les vérifications s'effectuent.

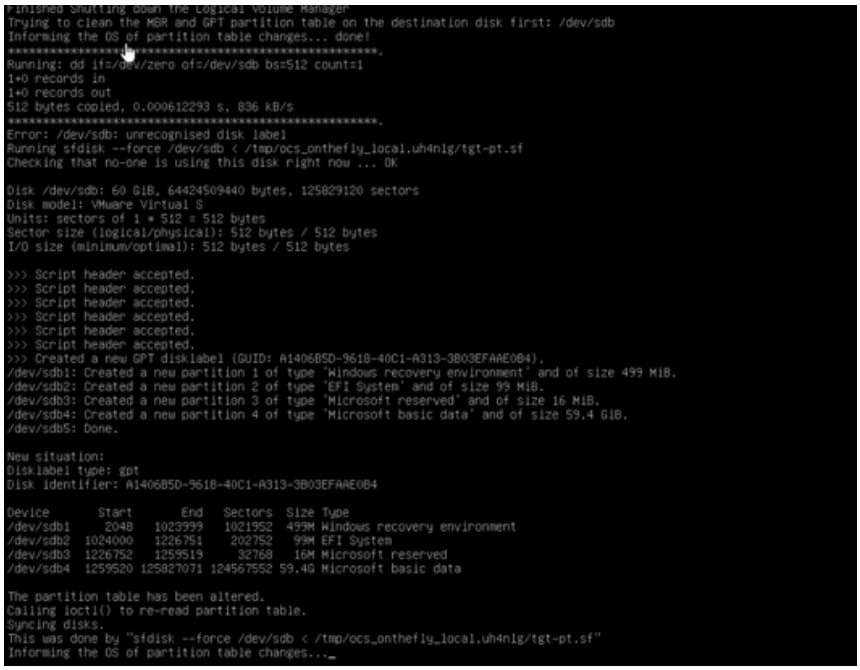

Mise en place de CloneZilla

Enfin CloneZilla lance la copie de disque.
Il faut donc patienter.

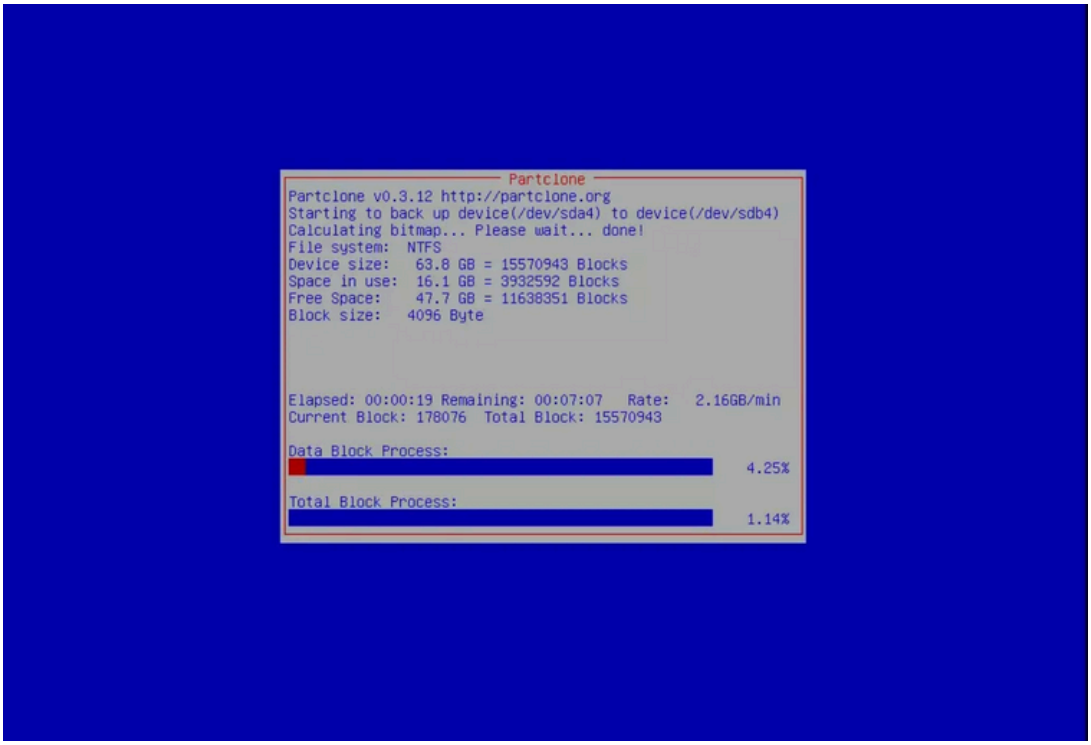

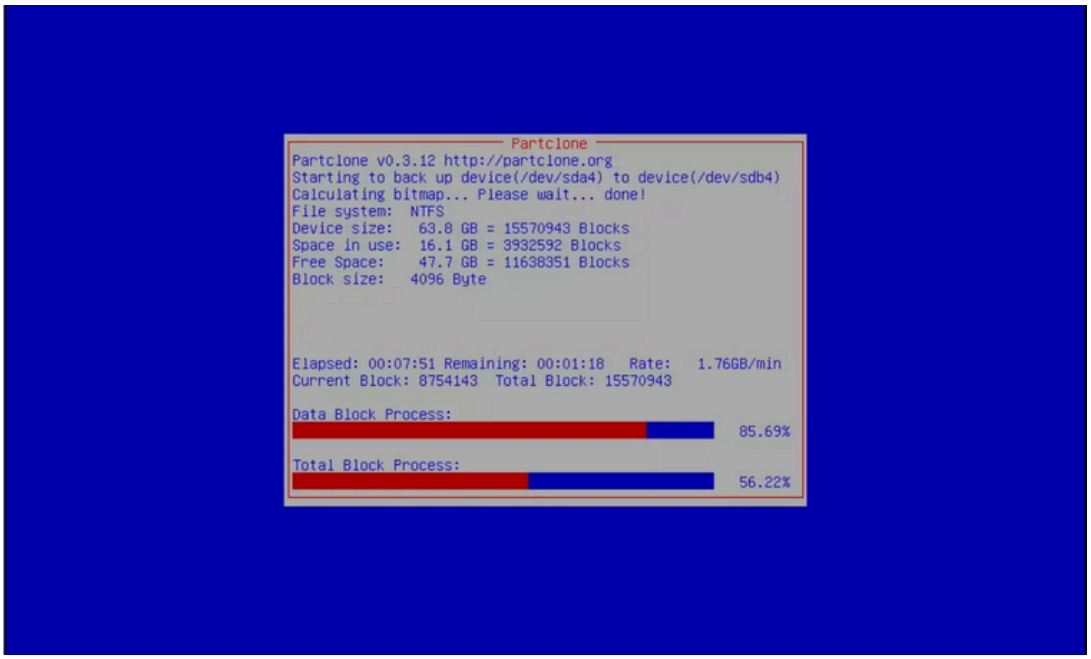

Mise en place de CloneZilla

Enfin on vous demande l'action à effectuer.
Vous pouvez choisir redémarrer.

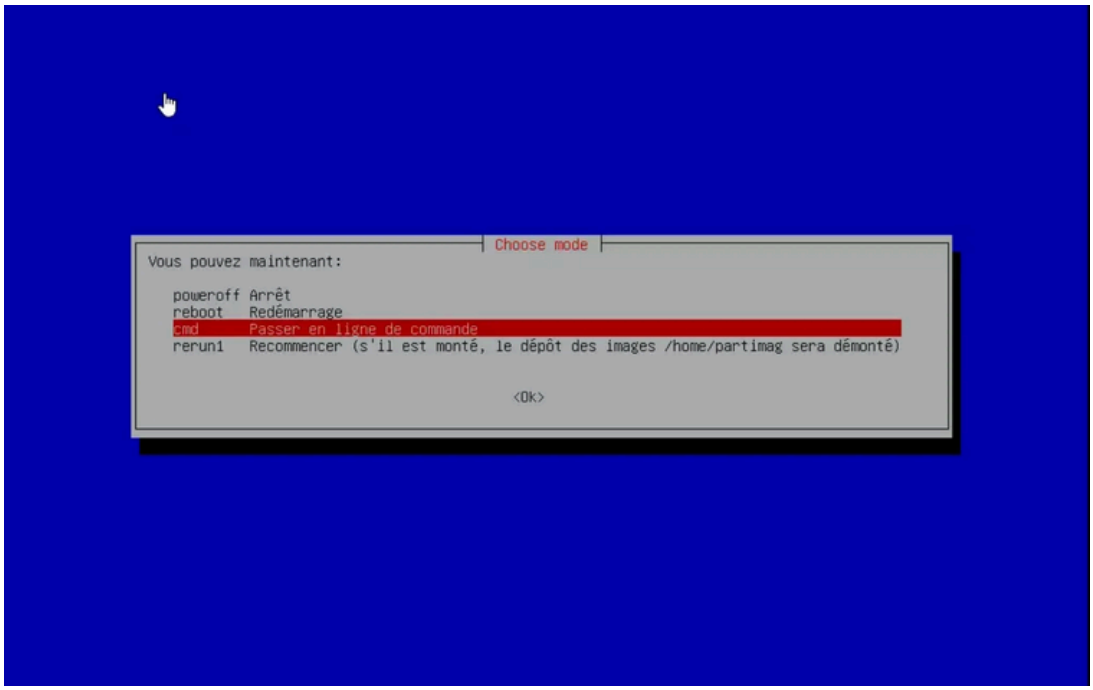

La copie de disque est terminée.
Il faut redémarrer sur Windows et vérifier ce que cela donne.
Pour cela, vous pouvez ouvrir la gestion de disque de Windows

Mise en place de CloneZilla

Voila le résultat où on peut constater que les disques sont bien identiques.

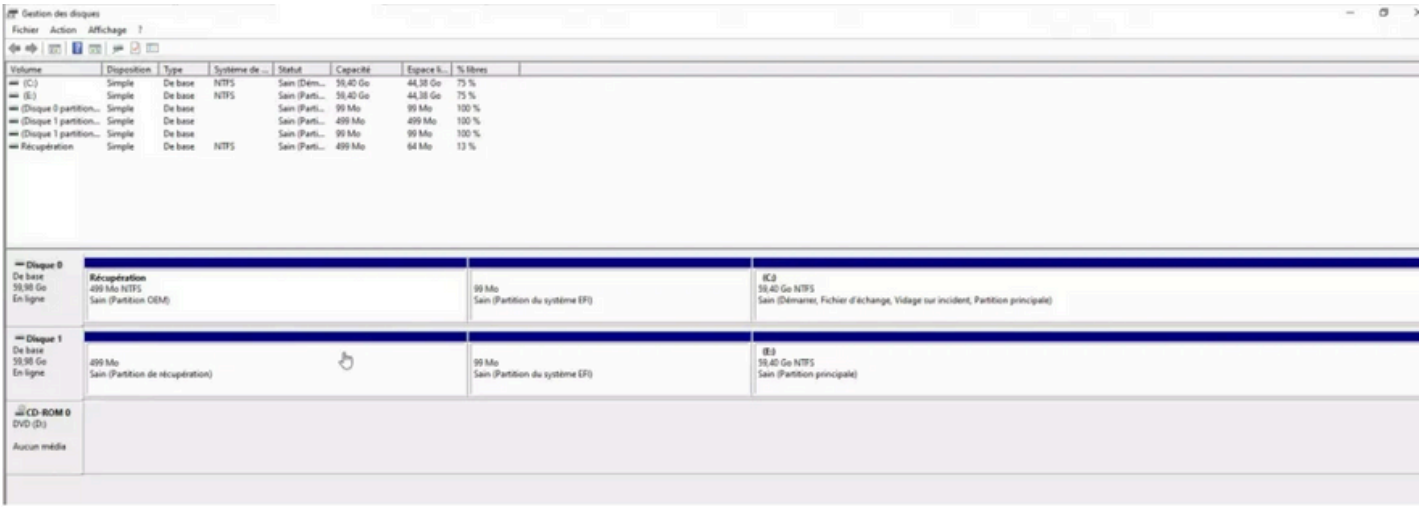

Ensuite, nous vous conseillons de tester de démarrer sur Windows avec le SSD tout seul.
Ainsi débranchez le HDD pour cela.
Si tout fonctionne, rebranchez le HDD.
Si le PC ne boot pas sur le SSD alors suivez ce tutoriel.

https://youtu.be/5YNO3L2DEH4

Bilan

Avantages :

- Logiciels libres
- Pas besoin de matériel supplémentaire et peu gourmand en ressource - Compatible Windows et Linux x
- Rapide et efficace
- Possibilité d'utilisé CloneZilla Server

Inconvénients :

- Aucune personnalisation des images
- Aucune gestion des pilotes
- Interface de CloneZilla pauvre
- Pas de liaison entre la version Serveur et CloneZilla SE - Configuration Linux de la version serveur obligatoire

Coordonnées

26, rue Armand Brossard 92300 Levallois-Perret
07-68-98-58-88

site. https://ilyessadadou.wixsite.com/web
e-mail. ilyessadadou@gmail.com
réseaux. @ilyes sadadou