Joaquin Osorio

CURRICULUM DEPORTIVO

CONTACTO

+54 11-2760-2846

joacosorioo912@gmail.com

INFORMACIÓN

- Apellido: Osorio
- Nombre: Joaquín
- Nacionalidad: Argentina
- Fecha de nacimiento: 15/05/2009
- Altura / Peso: 1,70 m / 62kg

POSICIÓN

- **POSICIÓN PRINCIPAL:** Lateral derecho
- **POSICIONES SECUNDARIAS:**
  Extremo derecho - Volante derecho

CARACTERÍSTICAS

Jugador rápido y ambidiestro, con buena visión de juego y comunicación constante dentro del campo. Seguro en el uno contra uno (1v1), con proyección ofensiva y compromiso defensivo.

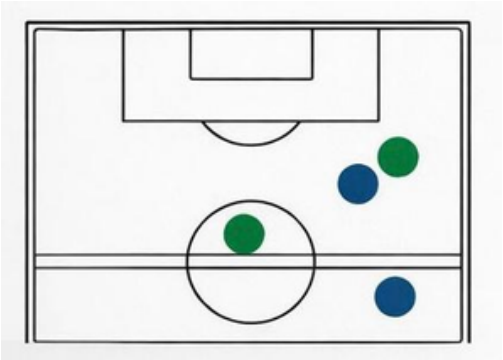

TRAYECTORIA

ARSENAL DE SARANDÍ (2023 - 2024)
DIVISIONES METRO.

HURACAN (AFA) (2025)

Actualmente jugador libre, en búsqueda de club para continuar desarrollo deportivo.

VIDEO HIGHLIGHT