CIANCHETTI MATEO- 20/10/2004

COMPÉTENCES

Ce qui me distingue des autres c'est ma technique, mon intelligence de jeux, avec ou sans ballon et mes déplacements dans les espace libres. J'ai un moral de vainqueur et je ne supporte pas la défaite

PARCOURS

U6 à U10/U11 : US DOMBES : Championnat premier niveau

U12 : FBBP01 : Surclassé en U13, championnat premier niveau, champion départemental et participation à la phase finale régionale

U13 : FBBP01 : Championnat premier niveau, champion départemental et participation à la phase finale régionale. Intégration Sélection départemental et régionale. Demandé par Dijon pour intégrer le pôle espoir (refus car projet centre de formation)

U14 : FBBP01 : Championnat R3 et surclassé U15 en R1 - Toujours en sélection.

U15 : FBBP01 : Championnat R1. Toujours en sélection et participation au tournoi régional interdistricts à Vichy. Demande de Clermont foot

U16 : FBBP01 : Championnat R1 et U17 National

U17 : FBBP01 : Championnat U17 National

U18 : FC Villefranche Beaujolais : Championnat R1 – LAURA

U19 : FC Villefranche Beaujolais : Championnat U19 National

Senior : GOAL FC : Championnat N2 – LAURA

Senior : FC CHALON : Championnat N3

Senior : SAN LUCA - Série D - Italie

U20 : ESR : Championnat R1 – LAURA

Premier de poule - 14 Buts et 8 P.D.

Senior : ESR : Championnat R3 – LAURA

OBJECTIFS

Trouver un nouveau challenge pour passer un cap.

Jouer au football pour représenter son club

- S'entraîner quotidiennement pour développer ou maintenir ses qualités physiques et techniques ;
- Respecter une hygiène de vie compatible avec le sport de haut niveau

DONNEES PHYSIQUES

182cm, 72 kg, droitier/gaucher

Poste : 6, 8, 9 et 10

Vitesse sur 30 mètres : 3.8 secondes

Vitesse maximum : 39.14KM/H

Changement de direction (CAZORLA) : 4.52 secondes

https://www.youtube.com/watch?v=BmrI1MgSj8g

https://www.youtube.com/watch?v=d4J4gUMpOOM&t=0s

Mail : mateoo.ciancheti@gmail.com

Mobile : 07 88 33 54 89

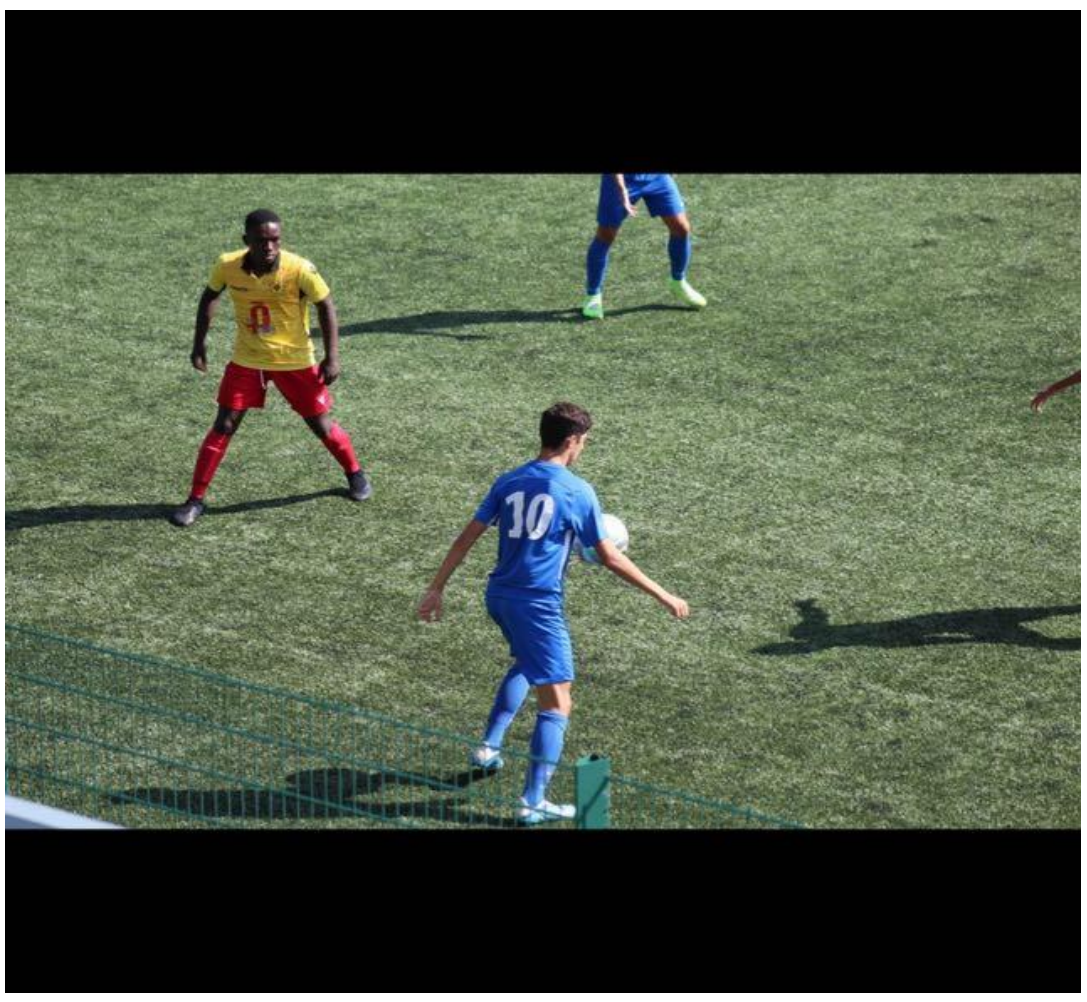

MATEO CIANCHETTI