DATOS PERSONALES

APELLIDO: TORRES
NOMBRE: RAMIRO GONZALO
NACIONALIDAD: ARGENTINA
FECHA DE NACIMIENTO: 12/09/2001
ALTURA|PESO: 1,70 MTS | 75KG
PIERNA HABIL: DERECHA

POSICIÓN

POSICIÓN PRINCIPAL
VOLANTE CENTRAL

POSICIÓN SECUNDARIA
VOLANTE INTERNO-ENGANCHE

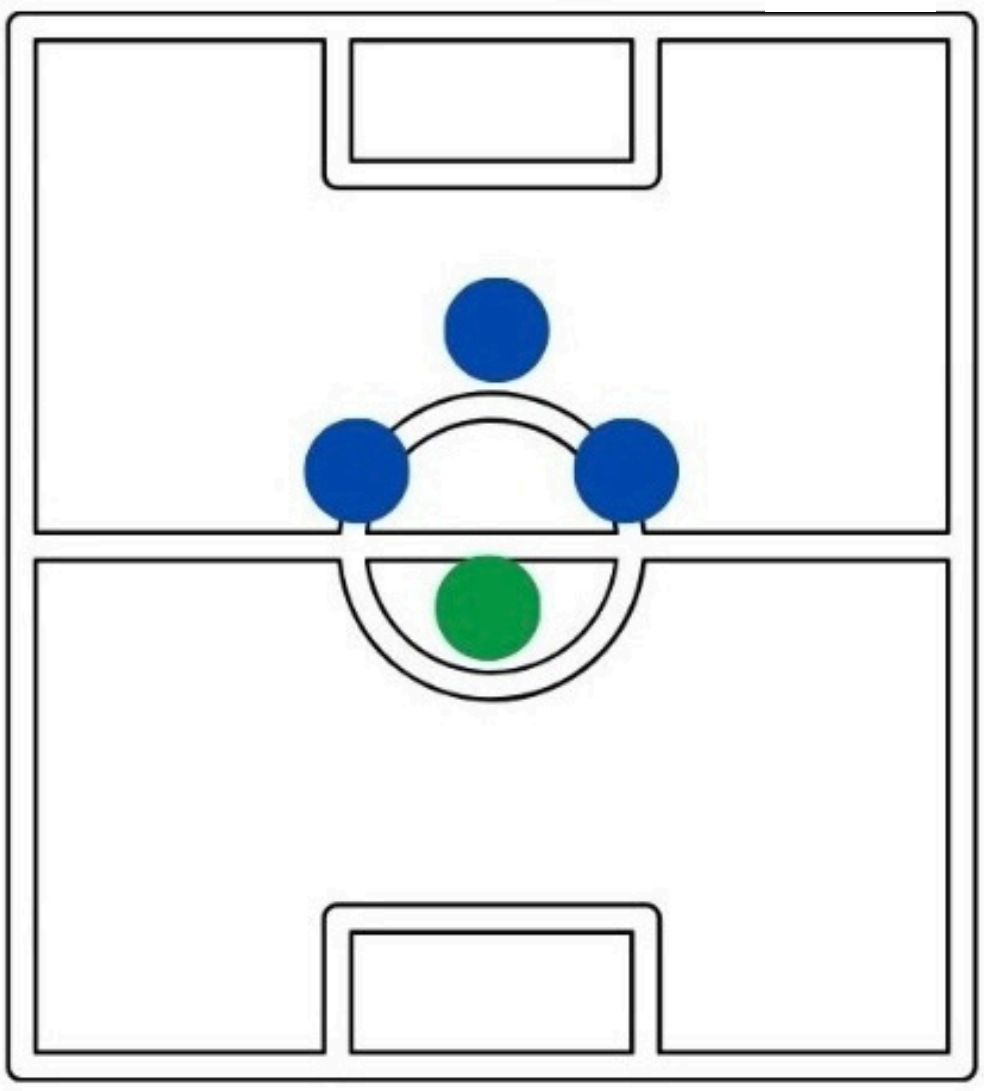

CARACTERISTICAS

JUGADOR CON RECUPERACIÓN Y DISTRIBUCIÓN DE PELOTA. GRAN VISIÓN DE JUEGO Y DESPLIEGUE FÍSICO PARA MANTENER EL EQUILIBRO DEL EQUIPO.

VIDEO

HTTPS://YOUTU.BE/TRXCTHAFGYW?SI=MAIG3DGMK_P7ZVF1

HTTPS://YOUTU.BE/TRXCTHAFGYW?SI=MAIG3DGMK_P7ZVF1

CONTACTO

2664545617

RAMIROGONZALO012@GMAIL.COM

TRAYECTORIA

CLUB ATLÉTICO JUVENTUD UNIDA UNIVERSITARIO
INFANTIL-JUVENIL

ASOCIACIÓN ATLETICA ESTUDIANTES
JUVENILES AFA

CLUB ATLETICO Y RECREATIVO LOS INCAS
PRIMERA DIVISIÓN LIGA REGIONAL DE FÚTBOL DE RIO CUARTO

CLUB SOCIAL Y DEPORTIVO CHACABUCO
PRIMERA DIVISIÓN LIGA DEL VALLE DEL CONLARA - TORNEO PROVINCIAL

CLUB ATLETICO DE CONCARÁN
PRIMERA DIVISIÓN LIGA DEL VALLE DEL CONLARA - TORNEO REGIONAL AMATEUR

CLUB SOCIAL Y DEPORTIVO GRAL SAN MARTIN
PRIMERA DIVISIÓN LIGA DEL VALLE DEL CONLARA

ESTADISTICAS

CAMPEÓN DE LA LIGA DEL VALLE DEL CONLARA
PRIMERA DIVISIÓN 2024