엔캐리 트레이드 청산 가능성 분석

김용준 I 시장모니터링본부장(3705-6212)

□ **(이슈) 최근 일본은행의 전격적 수익률곡선제어정책(이하 YCC: Yield Curve Control) 조정 이후 엔화가 급격하게 강세가 되고 일본 국채금리가 상승하면서 엔캐리 트레이드 청산 가능성*에 대한 주장들이 제기**

* 엔캐리트레이드 속성 상 최초 거래시점 엔화 수준보다 약세 시 환차익, 강세 시 환차손이 발생하는 것이 일반적 구조. 따라서 급격한 엔화강세는 엔캐리 트레이드 청산 유인을 자극

○ 12/20일 일본은행의 깜짝 조치로 달러/엔 환율이 137엔대에서 130엔대까지 급락하면서 종전 엔캐리 트레이드 포지션에서 일정수준 환차손이 발생한 것으로 추정

– 이후 상품선물거래위원회(CFTC)가 집계한 투기성향 거래자들의 엔화선물 순매도 계약 수 역시 4개월래 최저 수준으로 감소하면서 엔화 약세 기대가 크게 후퇴

<그림1> 달러/엔 환율추이

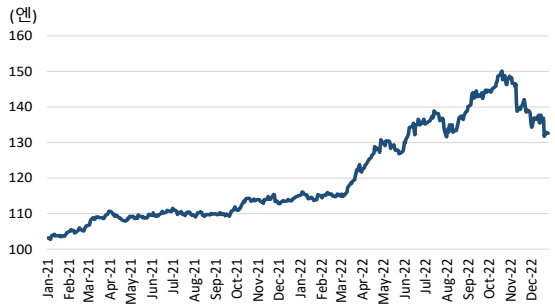

<그림2> 투기적 성향 거래자 엔화선물 포지션

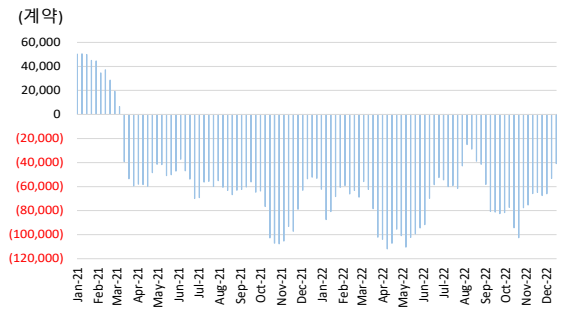

자료: Bloomberg

□ **(엔캐리 트레이드 청산 가능성) 급격한 엔화강세로 엔캐리 트레이드 청산 가능성이 일부 커진 것은 사실이나, 아직 엔캐리 트레이드의 조달 및 운용 측면에서 근본적인 변화는 없음**

○ <u>조달 측면</u> : 일본은행의 YCC 상한선 확대로 엔화 단기자금시장 전반에 걸쳐 금리가 급등할 경우 기존 엔캐리 트레이드의 자금조달 차환 비용이 증가할 소지. 그러나 동 조치 이후에도 여전히 3개월 이내 엔화 자금시장 금리는 (-) 영역에 위치

– 주요통화 단기금리 수준들과 비교할 때도 여전히 엔화 금리가 상대적으로 낮아 엔화는 캐리트레이드 조달 통화로서의 매력도를 유지 <그림3 참조>

○ <u>운용 측면</u> : 최근 엔화 국채금리가 종전의 상한선을 상회하였으나 캐리트레이드 운용 대상과는 여전히 거리가 있어 종전 엔캐리 트레이드 청산 가능성은 제한적. 다만 최근 엔화 강세 및 향후 추가 강세 우려에 따른 청산 가능성은 일부 존재

– <u>운용 자산 수익률</u> : YCC 조정 이후 엔화 국채금리 상승으로 주요통화들과의 금리 격차가 일부 축소되었으나 종전에 운용중인 신흥통화 등 여타 고금리 자산을 청산하고 새롭게 엔화자산에 투자할 만한 매력이 있다고 보기에는 곤란

· 운용 자산에 대한 절대 수익률 관점에서 신흥국 자산은 물론 미국/유럽 자산들에 비해서도 YCC 조정 이후 엔화 장기자산 수익률은 1% 수준에도 못 미치는 등 여전히 저조 <그림4 참조>

– <u>환차손</u> : 엔화가 단기간에 큰 폭 강세가 되었고, 향후 추가 강세 가능성도 제기되고 있다는 점에서 부담. 금년 중 금융지표 악화로 운용 중인 캐리트레이드의 투자 실적이 저조한 가운데 환차손으로 부담이 가중될 소지

· 다만 달러 이외 자산에 투자하고 있는 엔캐리 트레이드에서는 엔화 강세와 더불어 해당 통화 강세도 동시에 나타날 경우 환차손 부담이 경감

<그림3> 주요통화 단기금리 비교

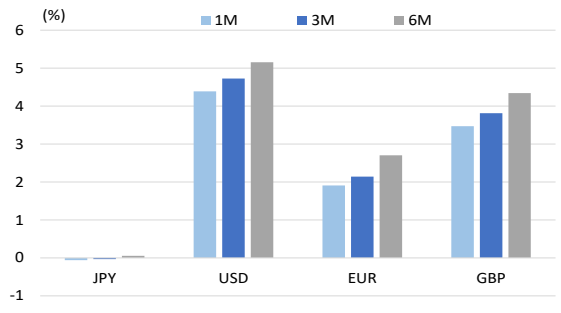

<그림4> 주요통화 국채수익률 비교

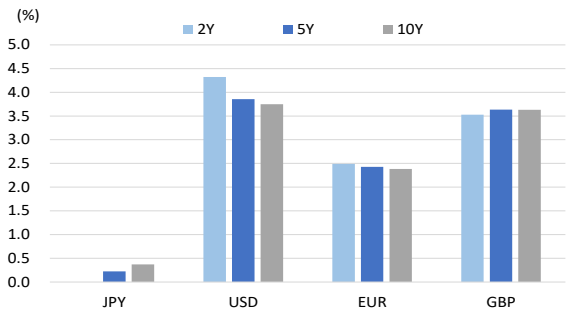

자료: Bloomberg

□ **(평가) 금번 일본은행의 YCC 조정으로 엔캐리 트레이드 청산 가능성이 일부 제기되고 있지만 본격적인 엔캐리 트레이드 청산의 시발점으로 보기에는 시기상조**

○ 본격적인 엔캐리 트레이드 청산을 위해서는 조달/운용 측면의 보다 근본적인 여건 변화가 필요할 것으로 판단

국제금융센터의 사전 동의 없이 상업상 또는 다른 목적으로, 본 보고서 내용을 전재하거나 제 3자에게 배포하는 것을 금합니다. 국제금융센터는 본 자료 내용에 의거하여 행해진 투자행위 등에 대하여 일체 책임을 지지 않습니다.
문의: 02-3705-6212 혹은 y.j.kim@kcif.or.kr, 홈페이지: www.kcif.or.kr