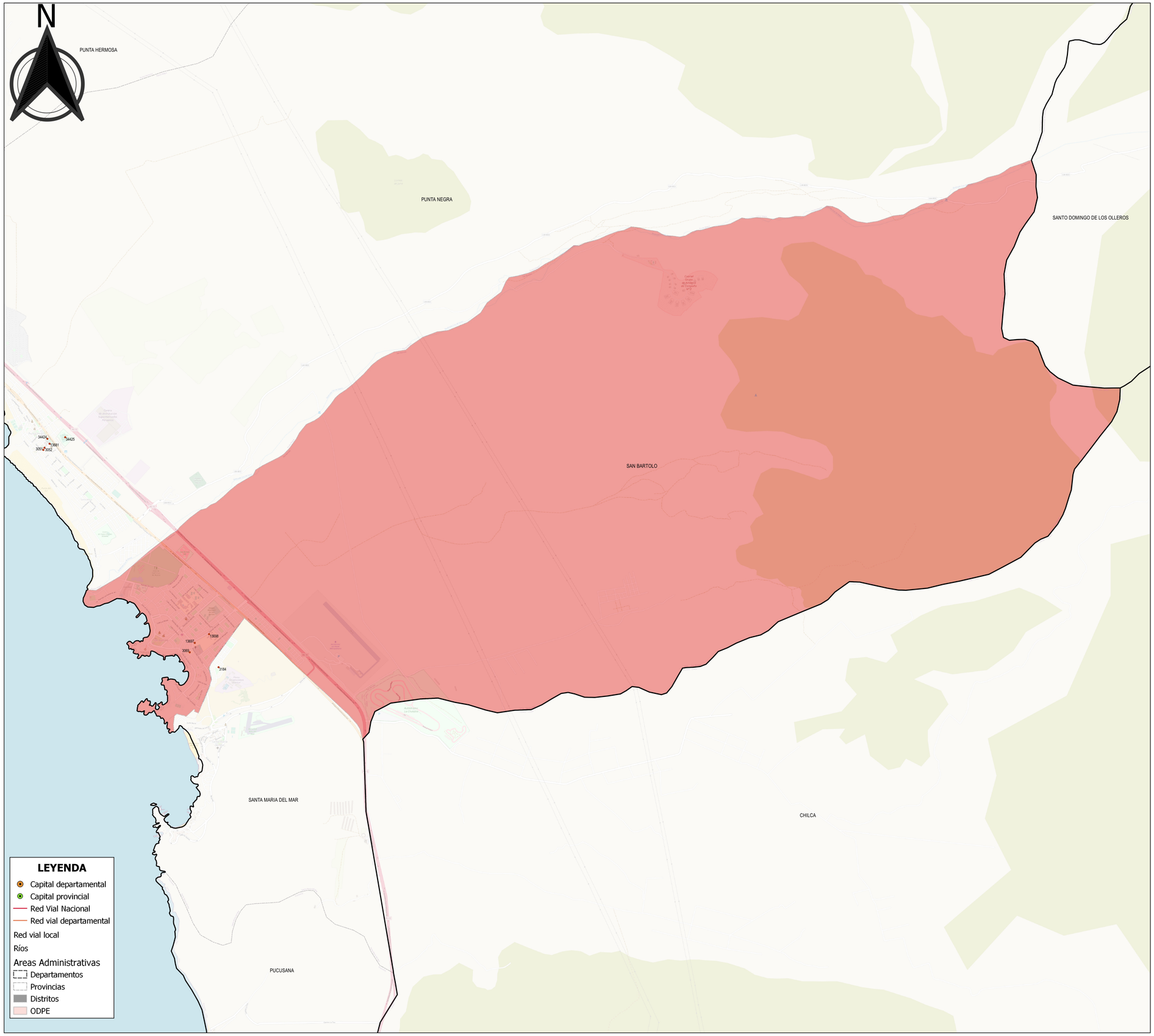

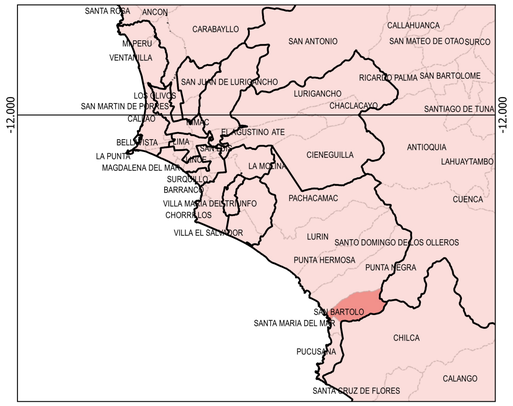

NOMBRE	DIRECCION	ID_LOCAL
IE 6013 VIRGEN INMACULADA DEL ROSARIO	AV. MIGUEL GRAU S/N	3069
539 VIRGEN DE FATIMA	AV SAN JOSE CON AV MAR PACIFICO	13697
VICTOR MORON MUÑ¿OZ	AVENIDA SAN JOSE S/N	13698

ONPE
OFICINA NACIONAL DE PROCESOS ELECTORALES

ELECCIONES GENERALES 2021

ODPE LIMA SUR 1

Sistema de coordenadas:	DISTRITO:	
Geográfica WGS 84	**SAN BARTOLO**	GERENCIA DE PLANEAMIENTO Y PRESUPUESTO SUB GERENCIA DE PLANEAMIENTO
Fuente: INEI, MTC, ONPE	Fecha: Febrero 2021	

LÍMITES POLÍTICOS REFERENCIALES PARA PROCESOS ELECTORALES