INTEGRA IA

Digital One

Manual del Usuario

Sistema de Control de Asistencia y Gestión de Personal

Versión 7.0

Marzo 2026

Integra IA SRL

www.integraia.tech

Av. Santa Fe 1219 – CABA – Buenos Aires – Argentina
administracion@integraai.com.ar
www.integraia.tech

Índice

1. Introducción
2. Instalación
   - 2.1 Instalador Completo (Local)
   - 2.2 Instalador Liviano (Nube)
3. Primeros Pasos
4. Digital One Fichador
   - 4.1 Fichada por Huella Digital
   - 4.2 Fichada por PIN
   - 4.3 Fichada Móvil
   - 4.4 Detección automática de modo
5. Digital One Administrador
   - 5.1 Gestión de Legajos
   - 5.2 Gestión de Fichadas
   - 5.3 Tablas del Sistema
   - 5.4 Configuración
   - 5.5 Reportes
6. Portal Web
7. Fichada Móvil — Digital One Mobile
8. Sistema de Licencias
9. Preguntas Frecuentes
10. Soporte Técnico

1. Introducción

¿Qué es Digital One?

Digital One es un sistema de control de asistencia y gestión de personal que permite registrar los ingresos y egresos del personal de su empresa. El sistema ofrece múltiples modalidades de fichada para adaptarse a las necesidades de cada organización:

- **Huella digital:** El empleado apoya su dedo en un lector USB y el sistema lo identifica automáticamente.
- **PIN:** El empleado ingresa su número de legajo y un código PIN personal.
- **Móvil:** El empleado ficha desde su smartphone accediendo a la PWA del portal, con validación de ubicación GPS.
- **Modo demostración:** Para pruebas sin necesidad de hardware.

Digital One — Visión general del sistema

Componentes del sistema

Digital One se compone de cuatro aplicaciones que trabajan juntas:

Aplicación	Función
Digital One Fichador	Terminal de fichaje donde los empleados registran entrada y salida

Digital One Administrador	Aplicación de gestión: legajos, horarios, reportes, configuración
Portal Web	Acceso vía navegador para consulta de fichadas, reportes y gestión remota
Digital One Mobile	PWA de smartphone para fichada con validación de ubicación GPS

Requisitos del equipo

Requisito	Detalle
Sistema operativo	Windows 10 o Windows 11 (64 bits)
.NET Framework	4.8 o superior (normalmente ya incluido en Windows 10/11)
Permisos	Administrador local para instalar
Lector de huellas	DigitalPersona uAreU 4500 (opcional si usa PIN o móvil)
Conexión a internet	Requerida para instalación en nube y fichada móvil; opcional para local

2. Instalación

Digital One cuenta con dos instaladores según el tipo de despliegue:

Instalador	Tamaño	Para quién
Instalador Completo	~180 MB	Empresas que quieren su propia base de datos local
Instalador Liviano (Cloud)	~25 MB	Empresas que usan la base de datos en la nube

Ambos instaladores instalan Fichador y Administrador juntos. La diferencia es dónde se ubica la base de datos.

2.1 Instalador Completo (Local)

Este instalador crea todo lo necesario en su propio equipo, incluyendo SQL Server Express si no lo tiene instalado.

Paso a paso

1. Ejecute el instalador: haga doble clic en DigitalPlus_Suite_Setup_v1.3.exe
2. En la pantalla de bienvenida, haga clic en Siguiente.
3. Seleccione el modo de instalación Local y haga clic en Siguiente.
4. Si su equipo no tiene SQL Server Express, el instalador lo descargará e instalará automáticamente. Este proceso puede tomar entre 5 y 15 minutos.
5. El instalador creará la base de datos con todas las tablas necesarias.
6. Seleccione los accesos directos deseados (Fichador y Administrador en el escritorio, inicio automático con Windows).
7. Haga clic en Instalar y espere a que finalice.
8. Haga clic en Finalizar.

Si Windows muestra una advertencia de seguridad (SmartScreen), haga clic en "Más información" y luego en "Ejecutar de todas formas".

2.2 Instalador Liviano (Nube)

Este es el instalador recomendado para la mayoría de las empresas. La base de datos está alojada en la nube, es rápido y liviano (~25 MB), pero requiere un código de activación proporcionado por el administrador del sistema.

Qué necesita antes de empezar

- El archivo del instalador: DigitalPlus_Cloud_Setup_v1.0.exe
- El código de activación de su empresa (proporcionado por su proveedor)
- Conexión a internet (obligatoria durante la instalación)

Paso a paso

9. Ejecute el instalador: haga doble clic en DigitalPlus_Cloud_Setup_v1.0.exe
10. En la pantalla de bienvenida, haga clic en Siguiente.
11. Seleccione los accesos directos y opciones deseadas.
12. Ingrese el código de activación y haga clic en Validar Código. Espere la respuesta del servidor:

- ☑ Verde: Código válido. Puede continuar.
- ❌ Rojo: Código inválido o expirado. Verifique el código.

13. Haga clic en Instalar. El instalador realizará automáticamente la copia de archivos, instalación del driver del lector, configuración de conexión a la nube y cifrado de seguridad.
14. Haga clic en Finalizar.

> ⚠ **Sin un código válido no podrá continuar con la instalación. Cada código está asociado a una empresa específica.**

Auto-registro de terminales

Al abrir el Fichador por primera vez, el sistema realiza un auto-registro de la terminal: detecta el nombre de la computadora y la registra automáticamente en la base de datos, asociándola a la sucursal principal de su empresa.

> 💡 *No es necesario dar de alta la computadora manualmente desde el portal web ni desde el Administrador.*

Conectar el lector de huellas

Después de instalar, conecte el lector DigitalPersona uAreU 4500 al puerto USB. Windows instalará los drivers automáticamente (ya fueron incluidos durante la instalación).

> *Si el lector ya estaba conectado antes de instalar, desconéctelo y vuelva a conectarlo.*

3. Primeros Pasos

Una vez instalado Digital One, siga este orden recomendado de configuración:

15. Abra Digital One Administrador
16. Configure los datos básicos: Sucursales, Categorías, Horarios, Sectores
17. Cargue los Legajos (empleados) — puede tomarles foto con la cámara web
18. Registre las huellas digitales de cada empleado (o asigne PINs)
19. Abra Digital One Fichador en la terminal de fichaje — la computadora se registra automáticamente
20. Pruebe fichando con un empleado registrado

> *No es necesario registrar las terminales (computadoras de fichaje) manualmente. El Fichador las registra automáticamente la primera vez que se ejecuta en cada computadora.*

4. Digital One Fichador

El Fichador es la aplicación que los empleados usan día a día para registrar su entrada y salida. Al abrirlo, verá la pantalla de fichaje con el nombre de la sucursal, el reloj con fecha y hora actual, el área de semáforo visual y el panel de fichada.

Pantalla principal del Fichador con semáforo visual

Semáforo visual

Al fichar, el sistema muestra un semáforo de colores que confirma visualmente el resultado:

- **Verde:** Fichada registrada correctamente. Muestra nombre del empleado y si es ENTRADA o SALIDA.

- **Amarillo:** Procesando captura de huella.
- **Rojo:** Huella no reconocida. El empleado debe reintentar.

4.1 Fichada por Huella Digital

Este es el modo principal si tiene un lector de huellas conectado. El proceso es simple:

21. El empleado apoya su dedo en el lector
22. El semáforo cambia a amarillo (procesando)
23. Resultado: verde si la fichada fue exitosa, rojo si la huella no fue reconocida

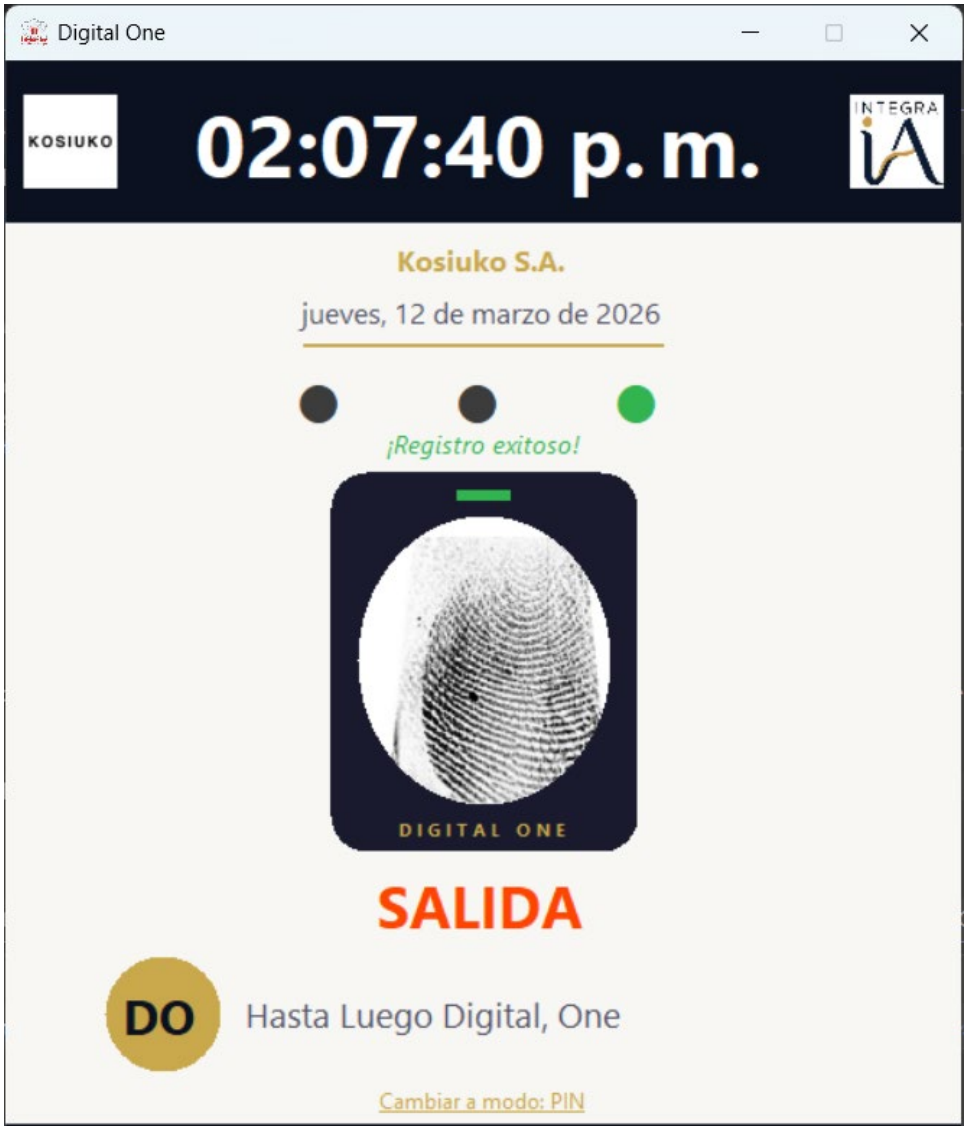

Fichador — Modo Huella Digital

4.2 Fichada por PIN

Si no hay lector de huellas o si el modo PIN está habilitado, los empleados pueden fichar ingresando su número de legajo y PIN personal:

24. El empleado ingresa su número de legajo
25. Ingresa su PIN de 4 a 6 dígitos
26. El sistema valida y registra la fichada

Fichador — Modo PIN

Primera vez (sin PIN asignado)

Si el legajo no tiene un PIN asignado, el sistema le preguntará "¿Desea crear uno ahora?" con opciones Sí y No. Si acepta, deberá ingresar un nuevo PIN (4 a 6 dígitos) y confirmarlo.

Cambio de PIN

Existen dos formas de cambiar el PIN:

- **Cambio voluntario:** En la pantalla de fichada hay un link "Cambiar mi PIN" donde el empleado ingresa su legajo, PIN actual, nuevo PIN y confirmación.
- **Cambio forzado:** Cuando el administrador marca "Forzar cambio" o "Resetear PIN", la próxima vez que el empleado ingrese su legajo, deberá crear un nuevo PIN.

PIN expirado

Si el PIN del empleado está vencido, al ingresar el legajo y PIN actual correctamente, el sistema le solicitará que cree un nuevo PIN antes de completar la fichada.

4.3 Fichada Móvil

Con Digital One Mobile, los empleados pueden fichar directamente desde su smartphone. No necesitan instalar ninguna aplicación: acceden a la PWA (Progressive Web App) desde el navegador del celular.

INTEGRA IA

Fichador — Modo Móvil desde smartphone

Av. Santa Fe 1219 – CABA – Buenos Aires – Argentina
administracion@integraai.com.ar
www.integraia.tech

El proceso de fichada móvil es el siguiente:

27. El empleado abre el navegador de su celular y accede a la PWA de Digital One
28. Se identifica con su número de legajo y PIN
29. El sistema valida automáticamente su ubicación por GPS
30. Si está dentro del radio autorizado de la sucursal, se habilita el botón de fichada
31. El empleado presiona "Fichar" y la entrada o salida queda registrada

> 💡 *La fichada móvil funciona en cualquier smartphone con Android o iOS. Solo requiere un navegador moderno, conexión a internet y GPS habilitado.*

> ⚠ **El administrador debe configurar la validación de ubicación GPS/WiFi por sucursal desde el Portal Web antes de que los empleados puedan usar la fichada móvil.**

4.4 Detección automática de modo

El Fichador detecta automáticamente si hay un lector de huellas conectado:

- **Lector detectado:** Usa modo Huella
- **Sin lector + PIN habilitado:** Cambia automáticamente a modo PIN
- **Sin lector + Demo habilitado:** Cambia a modo Demo

> 💡 *Si se desconecta el lector durante el uso, el Fichador cambia de modo en tiempo real.*

5. Digital One Administrador

La aplicación Administrador permite gestionar todos los aspectos del control de asistencia: empleados, horarios, sucursales, reportes y más. Al abrirla, verá un menú lateral con todas las opciones disponibles, el logo de su empresa y accesos a redes sociales.

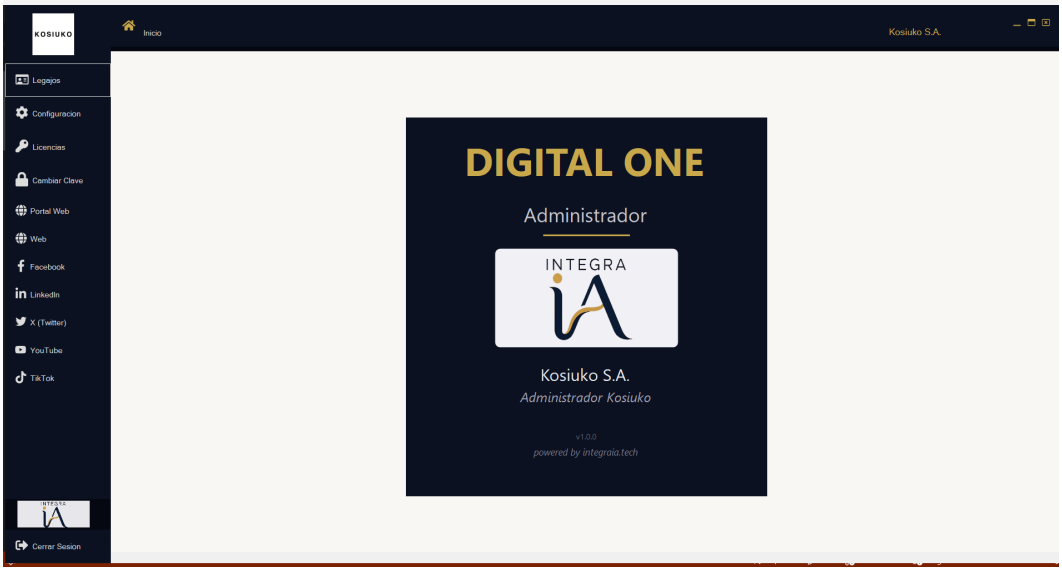

Pantalla principal del Administrador

5.1 Gestión de Legajos (Empleados)

Desde RRHH > Legajos puede gestionar toda la información de sus empleados:

- Alta, baja y modificación de legajos: nombre, legajo, categoría, horario, sector, sucursal
- Tomar foto del empleado usando la cámara web
- Registrar huellas digitales (requiere lector conectado)
- Asignar o resetear PIN

Registrar huellas

32. Seleccione el empleado en la lista
33. Haga clic en el botón de huella
34. Siga las instrucciones del asistente de enrolamiento
35. Apoye el mismo dedo 4 veces para capturar la huella
36. Repita con otro dedo si lo desea

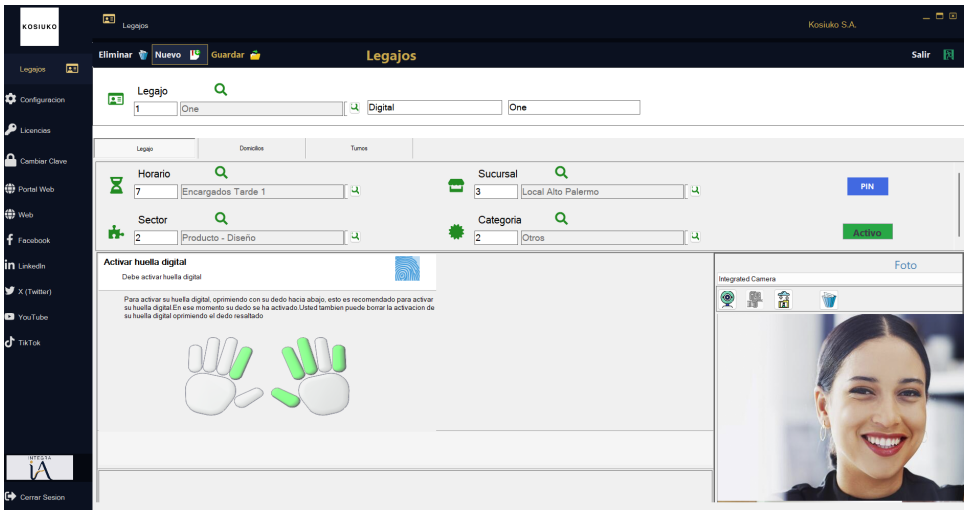

Registro de huellas digitales — Asistente de enrolamiento

5.2 Gestión de Fichadas

Desde RRHH > Fichadas puede:

- Ver todas las fichadas registradas
- Filtrar por empleado, fecha, tipo (Entrada/Salida)
- Agregar fichadas manuales (en caso de olvido del empleado)
- Ver llegadas tarde

5.3 Tablas del Sistema

Opción	Qué gestiona
Sucursales	Ubicaciones físicas de la empresa
Categorías	Clasificación de empleados (ej: Operario, Administrativo)
Horarios	Definición de horarios de trabajo
Sectores	Áreas de la empresa (ej: Producción, RRHH)
Incidencias	Tipos de ausencia (vacaciones, enfermedad, permiso)
Feriados	Días no laborables

5.4 Configuración del Sistema

Pestaña Fichada

- **Modo PIN:** Habilitar o deshabilitar fichada por PIN
- **Expiración de PIN:** Cantidad de días para que el PIN expire (0 = no expira)
- **Modo Demo:** Habilitar o deshabilitar modo demostración

Pestaña PINs

Muestra todos los legajos con su estado de PIN. Incluye filtros por:

- Todos los legajos
- Con PIN activo
- Sin PIN
- Vencidos
- Cambio pendiente

Acciones disponibles:

- **Forzar cambio de PIN:** Marca los legajos seleccionados para que deban establecer un nuevo PIN en su próxima fichada.
- **Resetear PIN:** Elimina el PIN del empleado por completo. La próxima vez se le solicitará crear uno nuevo.

5.5 Reportes

El Administrador genera reportes completos que incluyen:

- Asistencia por período
- Horas trabajadas
- Llegadas tarde
- Horas extras

> *Los reportes se pueden exportar a PDF y Excel directamente desde la aplicación.*

6. Portal Web

El Portal Web le permite acceder a toda la información de asistencia desde cualquier navegador, en cualquier dispositivo. Abra su navegador y vaya a la dirección proporcionada por su administrador.

Acceso e inicio de sesión

Ingrese sus credenciales de acceso (usuario y contraseña). Si es la primera vez que accede con la contraseña temporal, el sistema le pedirá que cambie su contraseña obligatoriamente antes de poder usar el portal.

⚠ **Si recibe el mensaje "El acceso a su empresa ha sido suspendido", contacte a su proveedor.**

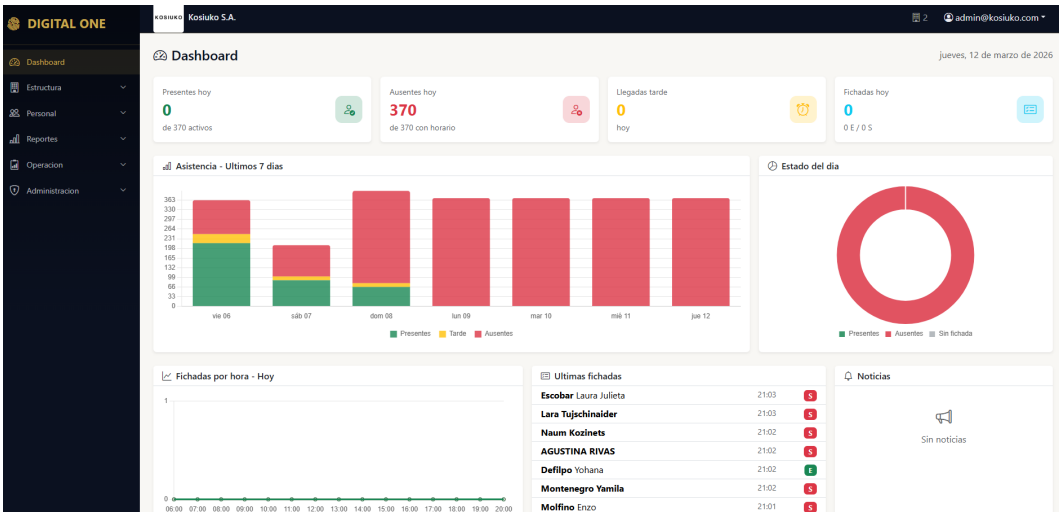

Portal Web — Dashboard principal con métricas en tiempo real

Funcionalidades disponibles

Sección	Qué puede hacer
Legajos	Ver y gestionar datos de empleados
Fichadas	Consultar fichadas por empleado y período
Horarios	Ver y modificar horarios de trabajo
Categorías	Gestionar categorías de empleados
Sectores	Gestionar sectores y áreas
Sucursales	Gestionar ubicaciones

INTEGRA IA

Terminales	Ver terminales de fichaje registradas
Terminales Móviles	Gestionar dispositivos móviles, generar códigos de activación
Fichado Móvil	Configurar validación GPS/WiFi por sucursal
PIN Móvil	Asignar, cambiar y resetear PIN de empleados
Incidencias	Cargar permisos, ausencias, vacaciones
Feriados	Gestionar días feriados
Variables	Configuración general del sistema
Usuarios	Gestionar accesos al portal

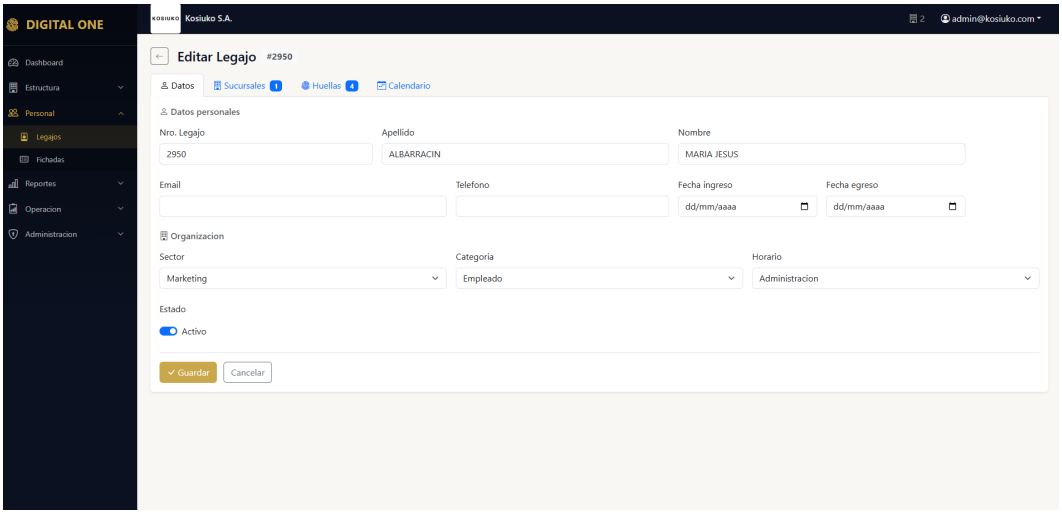

Portal Web — Gestión de empleados

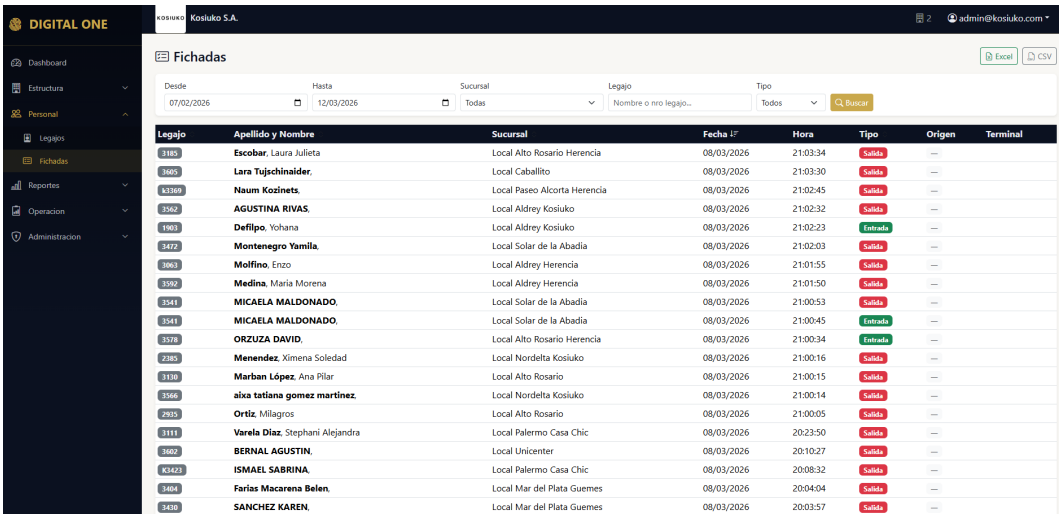

Av. Santa Fe 1219 – CABA – Buenos Aires – Argentina
administracion@integraai.com.ar
www.integraia.tech

7. Fichada Móvil — Digital One Mobile

Digital One Mobile es una PWA (Progressive Web App) que permite a los empleados fichar directamente desde su smartphone, sin necesidad de instalar ninguna aplicación desde una tienda de apps. Funciona en cualquier celular con Android o iOS.

¿Cómo funciona?

37. El administrador genera un código de activación móvil desde el Portal Web (sección "Terminales Móviles")
38. El empleado abre el navegador de su smartphone y accede a la dirección de la PWA
39. Activa su dispositivo con el código proporcionado
40. A partir de ese momento, puede fichar ingresando su legajo y PIN
41. El sistema valida su ubicación por GPS antes de permitir la fichada

Validación de ubicación

El sistema ofrece dos métodos de validación para garantizar que el empleado esté en la sucursal correspondiente:

- **GPS:** El sistema verifica que el empleado esté dentro del radio configurado para la sucursal. La precisión se muestra en pantalla.
- **WiFi:** Se pueden configurar redes WiFi autorizadas por sucursal como método alternativo de validación.

> *La configuración de validación GPS/WiFi se realiza por sucursal desde el Portal Web, sección "Fichado Móvil".*

PIN Móvil

Los empleados se identifican con su número de legajo y PIN personal. Las mismas políticas de seguridad y expiración aplican tanto para la fichada de escritorio como para la móvil. El administrador puede asignar, cambiar y resetear PINs desde el formulario de Legajos en el Portal Web.

Gestión de terminales móviles

Desde la sección "Terminales Móviles" del Portal Web, el administrador puede:

- Ver todos los dispositivos móviles registrados
- Generar nuevos códigos de activación

- Desactivar terminales móviles
- Ver el historial de fichadas móviles

⚠ **Cada terminal móvil queda asociada al dispositivo y al empleado. Si el empleado cambia de celular, el administrador deberá generar un nuevo código de activación.**

8. Sistema de Licencias

⚠ **En instalaciones multi-tenant (nube), el sistema de licencias funciona de manera diferente. La activación se realiza durante la instalación mediante el código de activación. El sistema de trial descrito a continuación aplica únicamente a instalaciones LOCALES.**

Período de prueba (Trial)

Al instalar Digital One por primera vez en modo local, el sistema se activa en modo Trial automáticamente:

Limitación	Valor
Duración	14 días
Cantidad máxima de empleados	5 legajos
Funcionalidades	Todas disponibles

¿Qué pasa cuando vence el Trial?

Si el período de prueba vence o supera los 5 empleados:

42. Se muestra una pantalla de bloqueo
43. El sistema no permite fichar hasta que se active una licencia
44. Los datos no se pierden

Activar una licencia

45. Solicite un código de activación a su proveedor
46. Ingrese el código en la pantalla de bloqueo o desde el menú Licencias
47. El sistema se conecta al servidor y activa el plan contratado
48. Las limitaciones se levantan según el plan

Requisitos de conectividad

El sistema de licencias requiere conexión a internet periódica:

- Al iniciar la aplicación (para validar la licencia)
- Cada 4 horas (heartbeat automático)

- Si pierde conectividad por más de 72 horas, el sistema se bloqueará temporalmente hasta recuperar la conexión

9. Preguntas Frecuentes

El Fichador no reconoce el lector de huellas

1) Desconecte y vuelva a conectar el lector USB. 2) Espere 10 segundos a que Windows lo reconozca. 3) Si persiste, reinicie la aplicación. 4) Si el lector no funciona, puede usar modo PIN como alternativa.

Un empleado olvidó fichar

El Administrador puede cargar fichadas manuales desde RRHH > Fichadas > Fichada Manual.

Se perdió el código de activación

Contacte a su proveedor (Integra IA) para que le regenere un nuevo código de activación.

El sistema dice "Licencia bloqueada por falta de conexión"

Verifique que el equipo tenga conexión a internet. Una vez restaurada la conexión, reinicie la aplicación y se desbloqueará automáticamente.

¿Puedo instalar Fichador en varias máquinas?

Sí. Cada terminal de fichaje necesita su propia instalación. Todas las terminales pueden apuntar a la misma base de datos.

¿Cómo desinstalo Digital One?

Vaya a Panel de Control > Programas > Desinstalar un programa, seleccione Digital One y siga las instrucciones. La desinstalación no elimina la base de datos ni los registros de fichadas.

¿La fichada móvil funciona sin internet?

No. La fichada móvil requiere conexión a internet activa y GPS habilitado para validar la ubicación del empleado.

¿Puedo usar la fichada móvil en cualquier celular?

Sí. Digital One Mobile es una PWA que funciona en cualquier smartphone con un navegador moderno (Chrome, Safari, Firefox), tanto en Android como en iOS.

10. Soporte Técnico

Ante cualquier inconveniente, contacte al administrador del sistema con la siguiente información:

- Mensaje de error exacto (captura de pantalla si es posible)
- Nombre del equipo
- Qué estaba haciendo cuando ocurrió el error
- Sistema operativo instalado

Contacto — Integra IA

Sitio web: www.integraia.tech

Email: soporte@digitaloneplus.com

Fin del Manual del Usuario — Digital One v7.0

© 2026 Integra IA SRL — Todos los derechos reservados