Universidad Nacional de Colombia - sede Bogotá
Facultad de Ingeniería
Departamento de Sistemas e Industrial
Curso: Ingeniería de Software 1 (2016701)

TAREA 2 - Git Learnbranch

Grupo GPT

Integrantes:

PEÑA ORTIZ JOHAN ALEXANDER
DIAZ ORTEGA CRISTIAN ANDRES
MANRIQUE BENAVIDES JUAN CARLOS
BOTINA GONZALEZ MARTIN JOSE

JOHAN ALEXANDER PEÑA ORTIZ

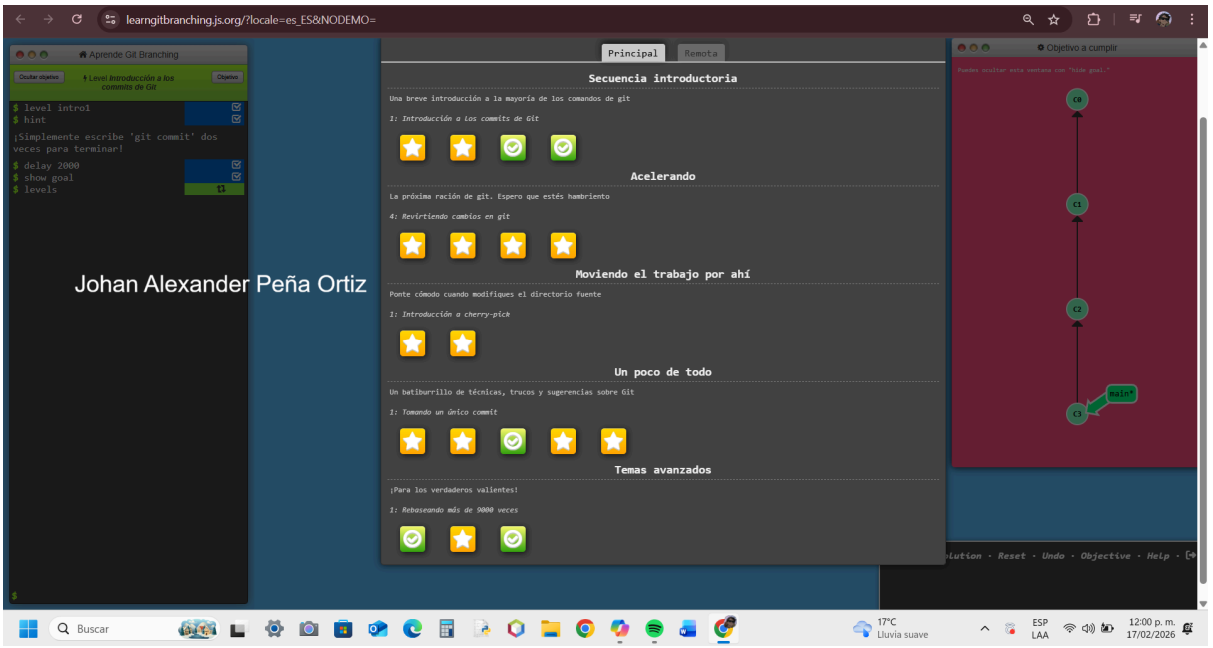

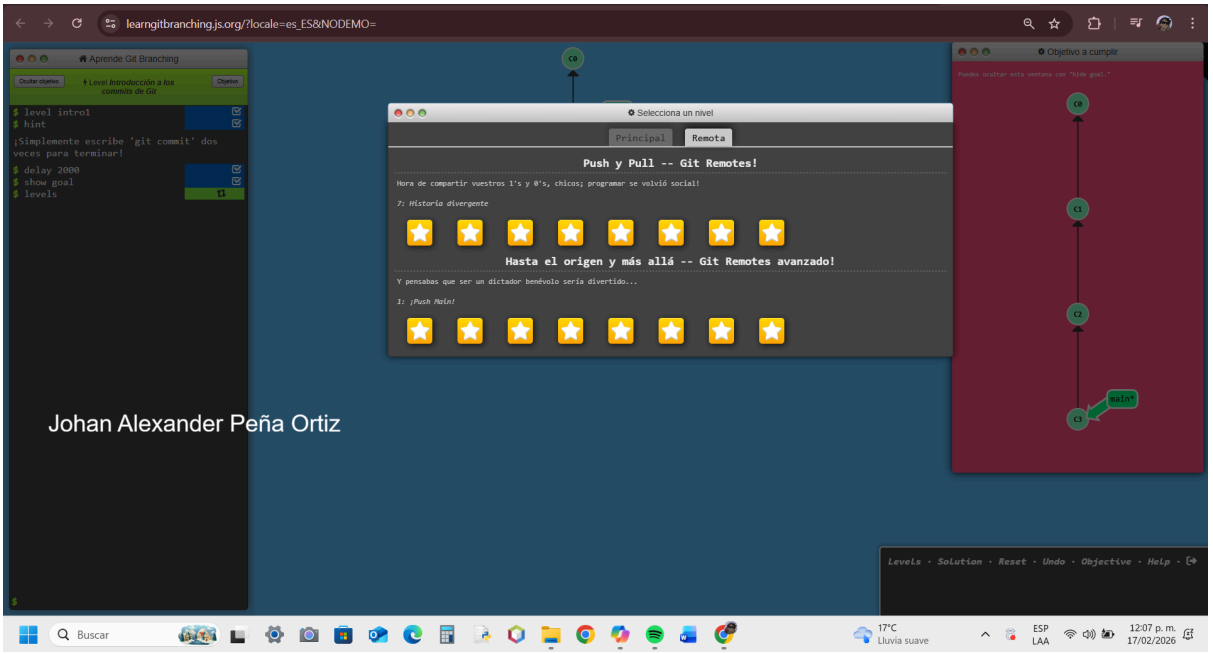

CRISTIAN ANDRES DIAZ ORTEGA

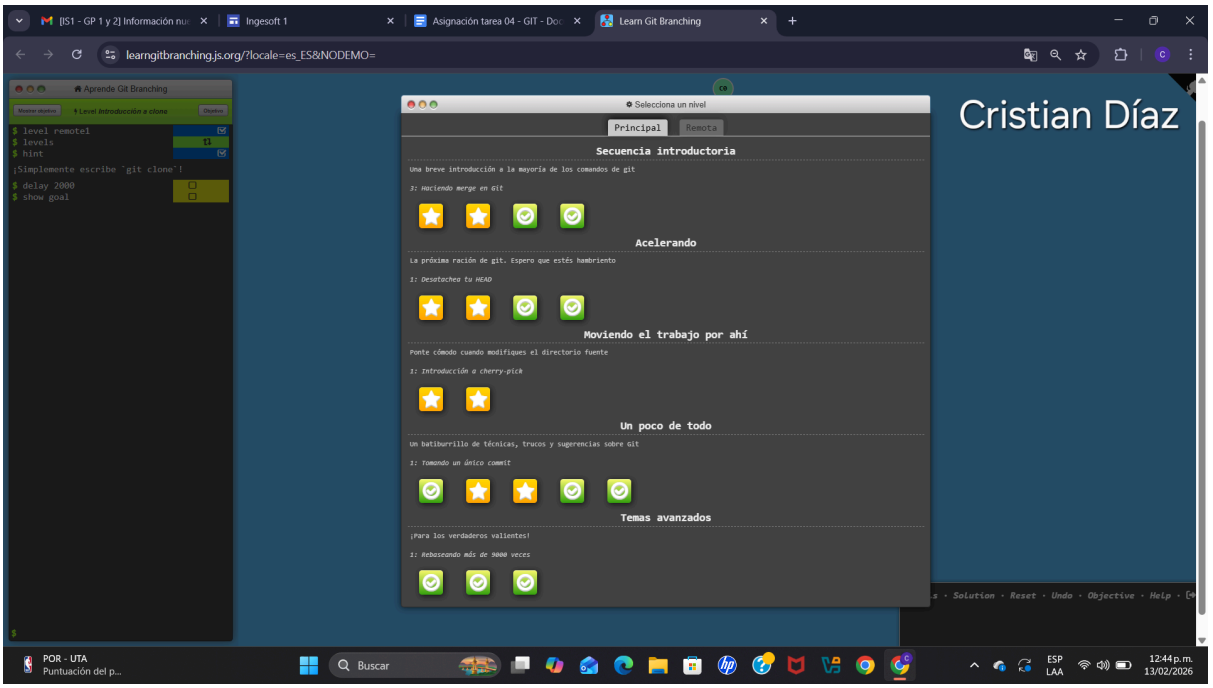

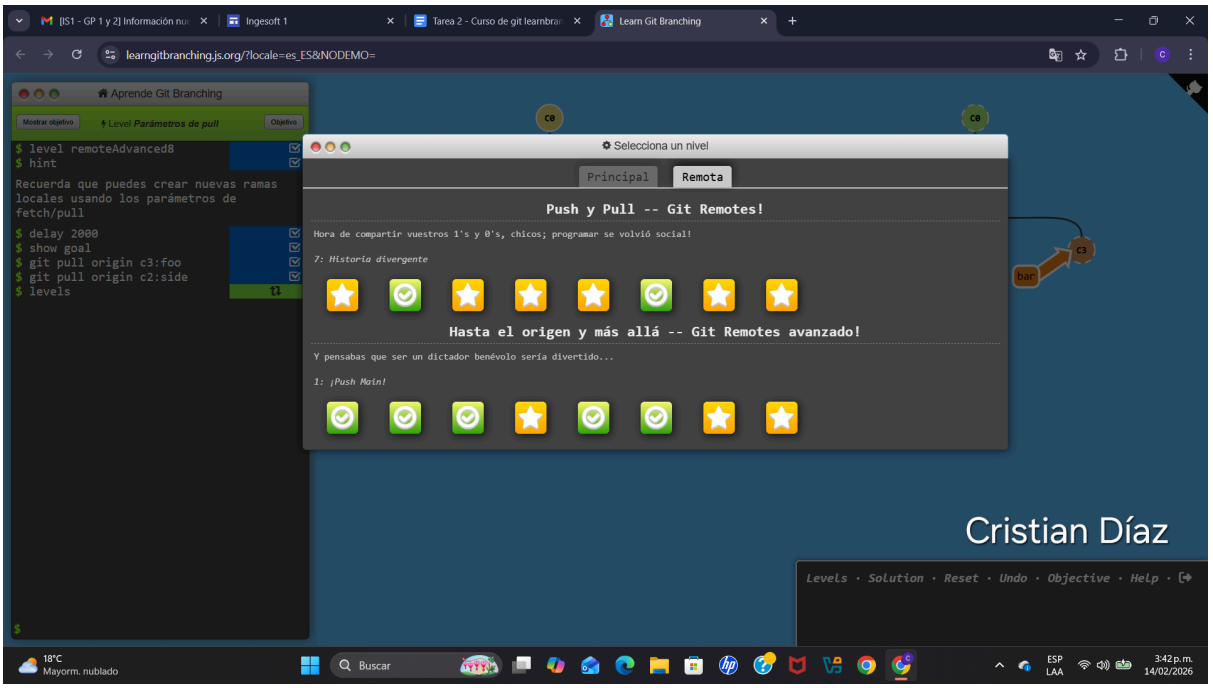

JUAN CARLOS MANRIQUE BENAVIDES

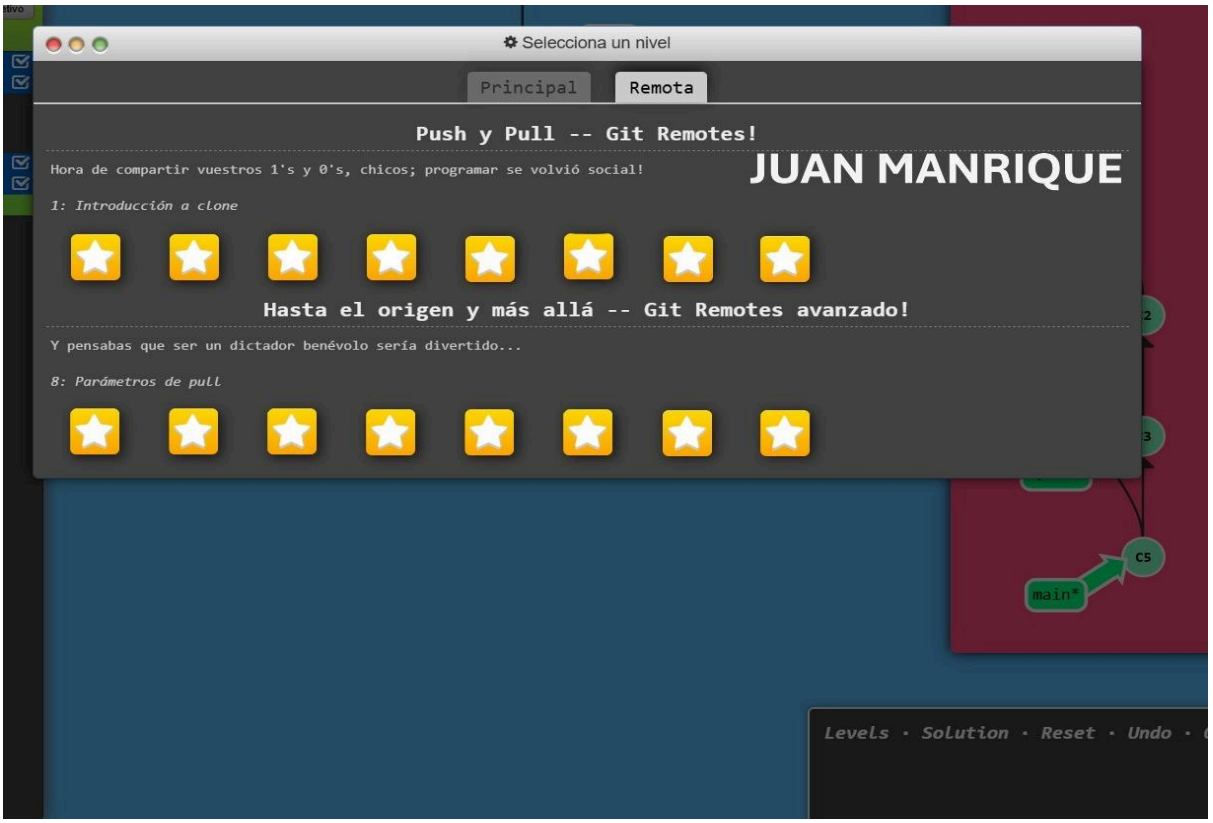

MARTIN JOSE BOTINA GONZALEZ

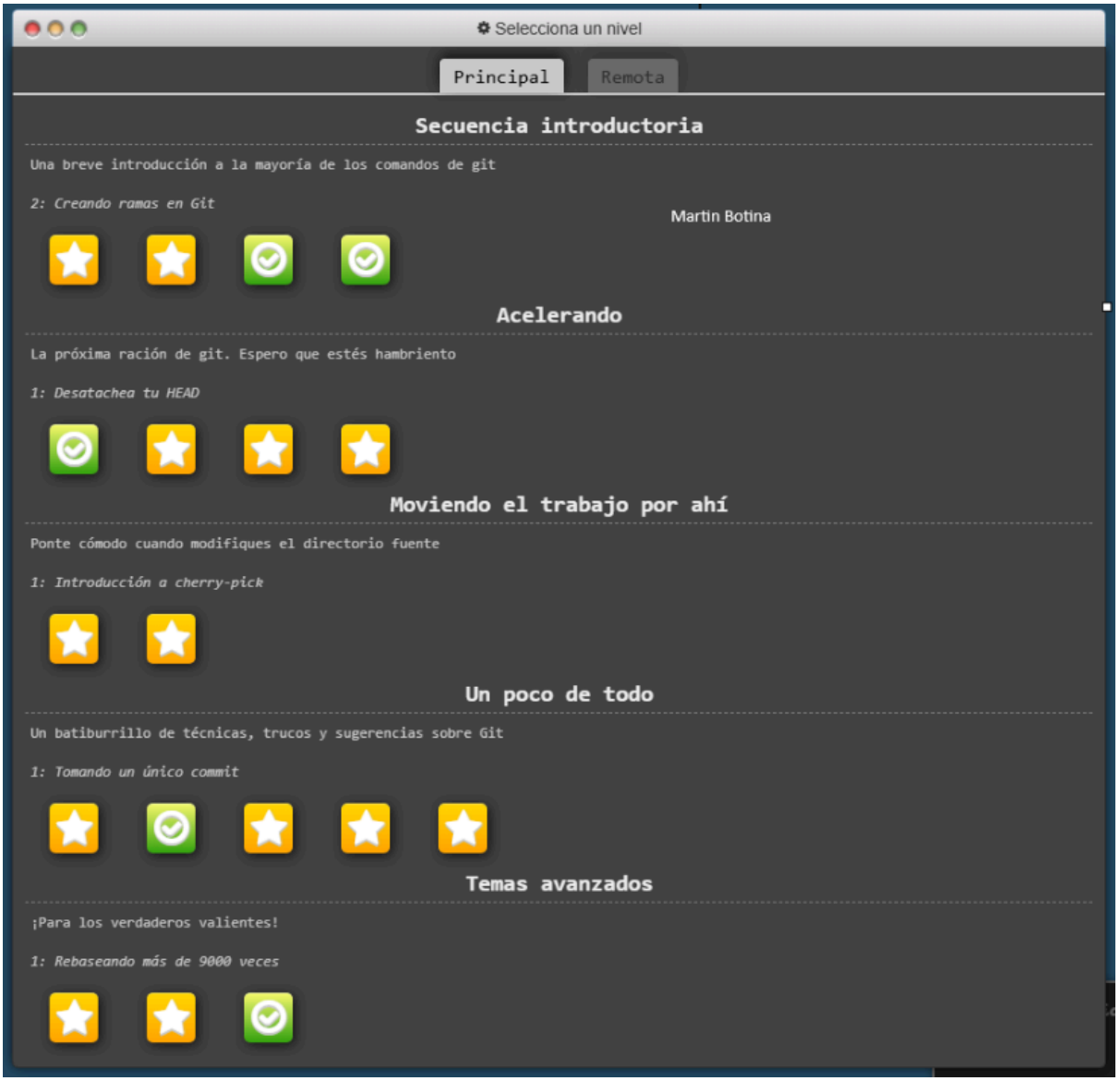
Selecciona un nivel
Principal
Remota
Secuencia introductoria
Una breve introducción a la mayoría de los comandos de git
2: Creando ramas en Git
Martin Botina
Acelerando
La próxima ración de git. Espero que estés hambriento
1: Desatachea tu HEAD
Moviendo el trabajo por ahí
Ponte cómodo cuando modifiques el directorio fuente
1: Introducción a cherry-pick
Un poco de todo
Un batiburrillo de técnicas, trucos y sugerencias sobre Git
1: Tomando un único commit
Temas avanzados
¡Para los verdaderos valientes!
1: Rebaseando más de 9000 veces

z

Selecciona un nivel
Principal
Remota
Push y Pull -- Git Remotes!
Hora de compartir vuestros 1's y 0's, chicos; programar se volvió social!
Martin Botina
1: Introducción a clone
Hasta el origen y más allá -- Git Remotes avanzado!
Y pensabas que ser un dictador benévolo sería divertido...
1: ¡Push Main!