O ESTATUTO DO IDOSO

E SUA IMPORTANCIA NA SOCIEDADE ATUAL

ALICE, ANA HAELLYN, ANDRÉ, EVELLY, GABRIEL E JOAQUIM

O QUE É O ESTATUTO DO IDOSO?

QUANDO FOI CRIADO?: O ESTATUTO DO IDOSO É LEI DESDE 1° DE OUTUBRO DE 2003. SENDO CONSIDERADO UMA DAS MAIORES CONQUISTAS DA POPULAÇÃO DA IDOSA DO BRASIL.

SUA IMPORTÂNCIA: A LEI FOI CRIADA PARA EVITAR PROBLEMAS COMO ABANDONO FAMILIAR, NEGLIGÊNCIA, DISCRIMINAÇÃO E QUALQUER TIPO DE VIOLÊNCIA CONTRA PESSOAS DE IDADE IGUAL OU SUPERIOR A 60 ANOS, TENDO TRAZIDO À TONA O LEMBRETE DE QUE TODOS ESTÃO SUJEITOS A ENVELHECER.

EXPECTATIVA DE VIDA DA POPULAÇÃO BRASILEIRA

EXPECTATIVA DE VIDA DA POPULAÇÃO: DE ACORDO COM A TÁBUA DA MORTALIDADE, APURADA PELO INSTITUTO BRASILEIRO DE GEOGRAFIA E ESTATÍSTICA (IBGE), 2021, A EXPECTATIVA DE VIDA DO BRASILEIRO ERA DE 77 ANOS, 73,1 ANOS PARA OS HOMENS E 80,1 ANOS PARA MULHERES. SENDO QUE AS MULHERES COM COMORBIDADE ESPERAM VIVER, EM MÉDIA, 13,5 ANOS COM ELA, ENQUANTO OS HOMENS, 8,3 ANOS.

População residente, segundo o sexo e os grupos de idade (%)

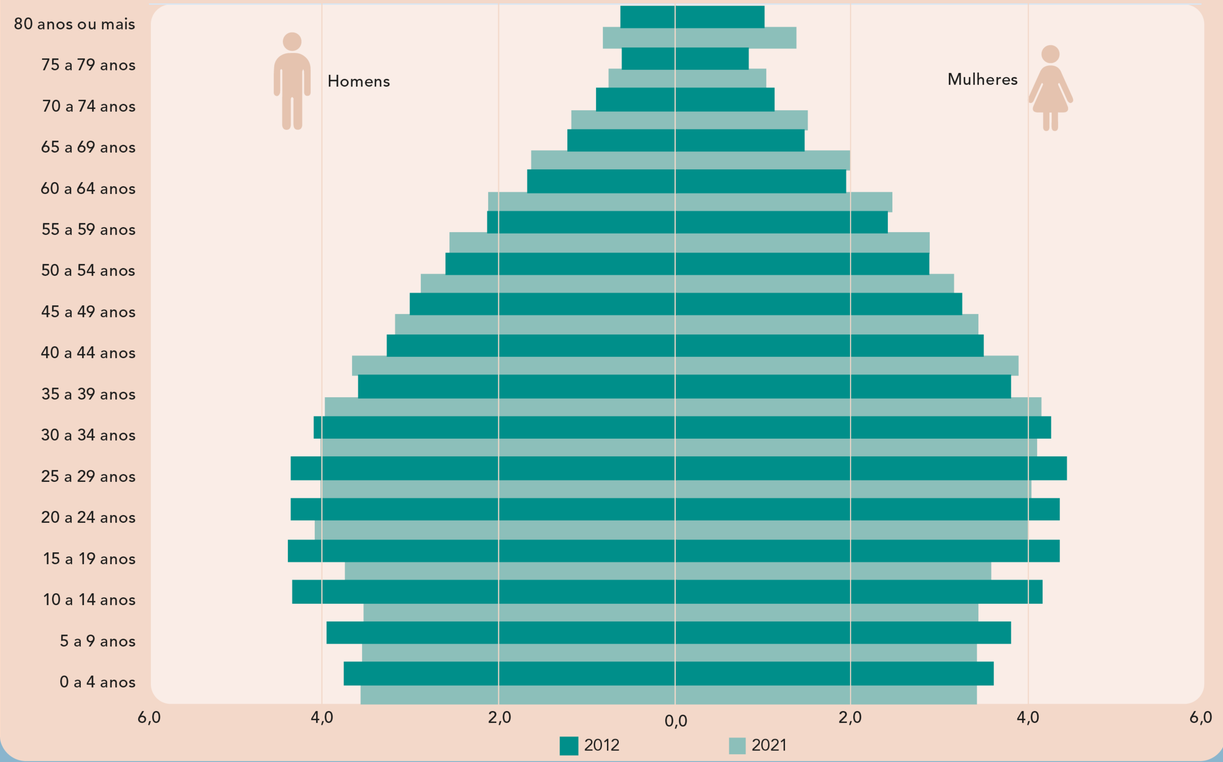

Fonte: IBGE, Diretoria de Pesquisas, Coordenação de Pesquisas por Amostra de Domicílios, Pesquisa Nacional por Amostra de Domicílios Contínua 2012/2021.
Nota: Para o período 2012-2019, acumulado de primeiras visitas. Para 2020 e 2021, acumulado de quintas visitas.

IDADISMO

O QUE É IDADISMO?: FALTA DE PACIÊNCIA, PIADINHAS MALDOSAS, DEBOCHE, RARAS OPORTUNIDADES DE INSERÇÃO NO MERCADO DE TRABALHO, INVISIBILIDADE. A DISCRIMINAÇÃO CONTRA PESSOAS MAIS VELHAS ACONTECE DE FORMA CONSTANTE E SISTEMÁTICA NA SOCIEDADE. A ESTE PRECONCEITO RECEBE O NOME DE IDADISMO OU AGEÍSMO, UMA PRÁTICA QUE MARGINALIZA E PROMOVE A EXCLUSÃO SOCIAL DOS IDOSOS NA POPULAÇÃO.

EXCLUSÃO DIGITAL DOS IDOSOS

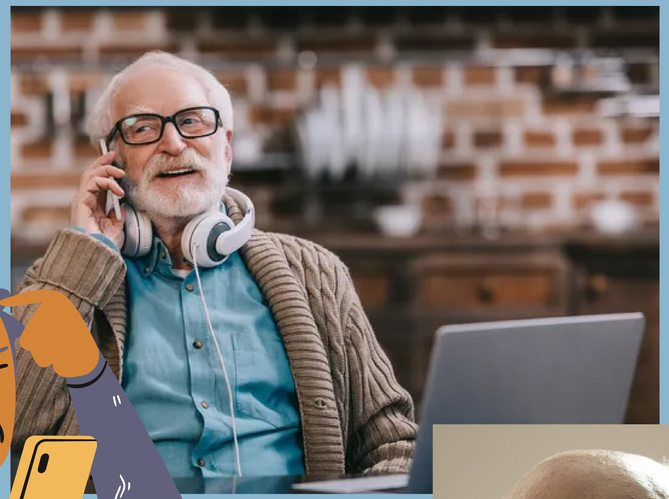

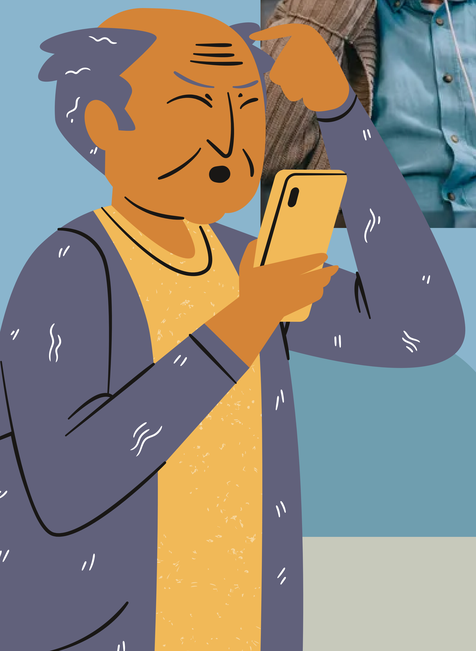

A EXCLUSÃO DOS IDOSOS NA AREA DA TECNOLOGIA VEM MUITAS VEZES COMO CONSEQUENCIA DO IDADISMO, TENDO ORIGEM NO PRECONCEITO. SEGUNDO DADOS DA PEW RESEARCH CENTER, DE CERCA DE 29 MILHÕES DE BRASILEIROS IDOSOS, APENAS 5 MILHÕES APROVEITAM OS BENEFÍCIOS DA INTERNET, O QUE REPRESENTA APENAS 20% DE IDOSOS CONECTADOS AO MEIO DIGITAL.

MUITOS DESSES 80% QUE RESTAM, NÃO SE SENTEM ATRAÍDOS E NEM CONFORTÁVEIS DIANTE DA TELA POR CONTA PROBLEMAS DE VISÃO

10 DIREITOS DA PESSOA IDOSA:

- PRIORIDADE NOS PROCESSOS JUDICIAIS
- SAQUE DO FGTS
- ISENÇÃO NO PAGAMENTO DE IPTU
- PRIORIDADE NA COMPRA DE IMÓVEIS
- PENSÃO ALIMENTÍCIA
- PROIBIÇÃO DE REAJUSTE EM PLANOS DE SAÚDE PELA IDADE
- MEDICAMENTOS GRATUITOS
- ACOMPANHANTE EM CASO DE INTERNAÇÃO

ESTATUTO DA PESSOA IDOSA?
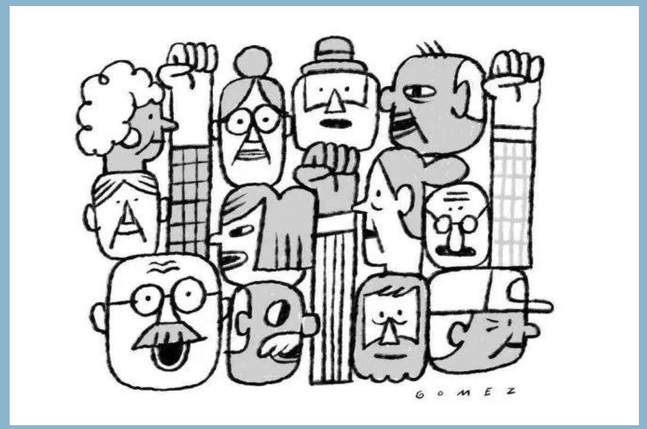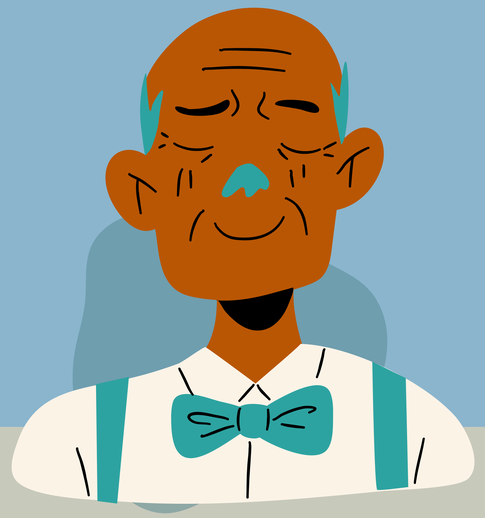
ESTATUTO DO IDOSO AGORA É ESTATUTO DA PESSOA IDOSA: SANCIONADO EM 2019, UM PROJETO DE LEI ALTEROU O NOME DO ESTATUTO DO IDOSO PARA ESTATUTO DA PESSOA IDOSA. SEGUNDO A JUSTIFICATIVA DO PROJETO DE LEI, O TERMO "PESSOA" LEMBRA A NECESSIDADE DE COMBATE À DESUMANIZAÇÃO DO ENVELHECIMENTO. ESSA TERMINOLOGIA REFLETE A LUTA DESSAS PESSOAS PELO DIREITO À DIGNIDADE E À AUTONOMIA.