CRAMER

CONTRATO PLAZO FIJO
2 PERÍODOS TOTAL 3 MESES (1+2)

BENEFICIOS

- **Alimentación:**
  Almuerzo (Casino abierto de 12:00 a 14:30 hrs. / 30 min. de almuerzo)
  Desayuno (Casino abierto de 07:00 a 07:40 hrs.)

- **Gimnasio:**
  Abierto de 06:30 a 7:45 y 17:00 a 19:00 hrs.
  (fuera de horario laboral)

- **Lavandería (uniforme Cramer)**

- **Estacionamiento**
  Cupos limitados, disponibles por orden de llegada.

- **Beneficio Seguro de Vida**

CRAMER

BENEFICIOS

CONTRATO INDEFINIDO

- **16 UF Anuales distribuidas de la siguiente manera:**
  - **3 UF Mes de Febrero** (Bono Escolaridad)
  - **6 UF Mes de Septiembre** (Fiestas Patrias)
  - **7 UF Mes de Diciembre** (Fiestas de Fin de Año)

  El primer año se entregan de forma proporcional a los meses que llevas en la empresa.

- **Bono de Resultados Empresa:**
  - Se entrega conjuntamente con la remuneración del mes de enero.

  El primer año se entregará en el mes de Enero de forma proporcional al tiempo que lleves en la compañía.

- **Seguro Complementario de Salud:**

  Gratuito para el trabajador, posibilidad de incorporar a las cargas legales pagando una cuota mensual
  - Cobertura gastos Médicos- Dental – Oftalmológico
  - Compra de Medicamentos con receta médica

- **Vendomática:**

  A través de la app **VendoWallet, recibirás $7.500 mensuales** para disfrutar de café, té, chocolate y otros productos disponibles en las máquinas de la empresa.
  Solo debes conectarte desde tu celular y **¡disfrutar tu pausa!**

CRAMER

BENEFICIOS

*BENEFICIOS OPCIONALES

- **CENTRO DE RECREACIÓN: descuento por planilla mensual**
  - **$5.000**.- hasta 1 hijo
  - **$5.500**.- hasta 2 hijos
  - **$6.000**.- más de 3 hijos

  *Beneficios a partir de los 6 meses de inscrito.
  *Hijos hasta 15 años.

- **GIFT CARD:**
  - Marzo
  - Septiembre
  - Diciembre

  + Paseo Familiar de Fin de año

- **FECHA DE PAGO: Penúltimo día hábil de cada mes (Transferencia bancaria).**
- **Anticipo del 5% al pasar a indefinido en la organización.**

* No esta permitido el uso de Jeans rotos, shorts, hawaianas, crop top.

CRAMER

RRHH

SISTEMAS DE RECURSOS HUMANOS

- **SISTEMA DE REMUNERACIONES BUK:**

  Allí podrás acceder a tus liquidaciones, capacitaciones, noticias internas, beneficios, vacaciones, entre otros. El día de tu ingreso llegará a tu correo una clave de activación.

- **SISTEMA DE ASISTENCIA SATÉLITE:**

  Todos los cargos que deben registrar su asistencia podrán revisar en la APP detalladamente sus ingresos y salidas. La contraseña debe ser solicitada a **Nicole Ávalos** al correo **navalos@cramer.cl** y deben activarla en un plazo de 24 horas.

- **VIVA ENGAGE:**

  Es nuestra red social de la empresa, allí te podrás enterar de todas las últimas novedades relacionadas con Cramer Latam.

- **HORARIOS:**
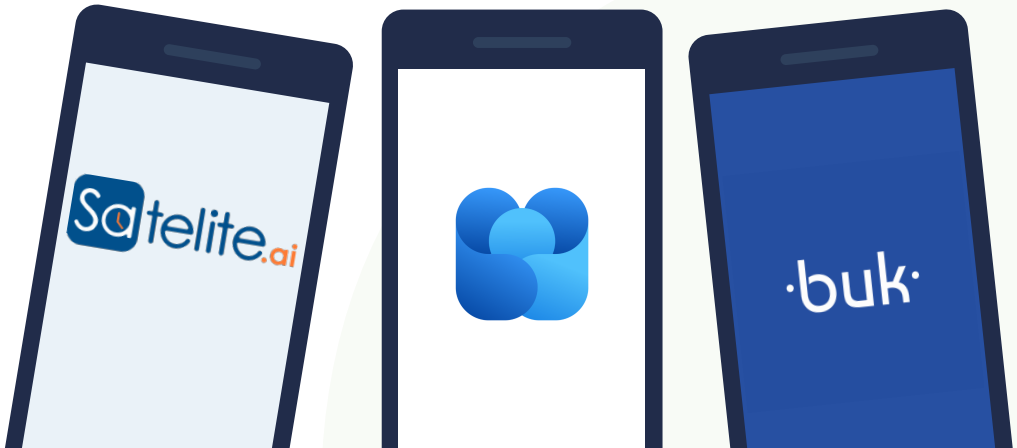
  • **Lunes a Jueves**
  7:50 - 17:00 hrs.
  •**Viernes**
  7:50 - 14:30 hrs.
  7:50 - 15:30 hrs.