Solicitud de **Reembolso Ambulatorio** Web zurich.cl

Lo que debes saber para solicitar Reembolsos Ambulatorios a través de nuestro sitio web.

1 Ingresa a **www.zurich.cl** y haz click en **Acceso Clientes**

Ingresa tu **Rut** y **clave**.

Si es tu primera vez, reemplaza la clave por los 4 primeros dígitos de tu Rut o puedes solicitarla en **"¿Has olvidado tu clave?/Obtener clave"**, seleccionando el email donde quieres recibir tu nueva contraseña.

2 Selecciona Reembolso en línea

3 Si necesitas subir un gasto ambulatorio, pincha acá

Solicitud de **Reembolso Ambulatorio** Web zurich.cl

ZURICH

4

Confirma los datos bancarios donde se depositará tu reembolso y correo electrónico. Si necesitas modificarlos, lo puedes editar.
Indica si el reembolso corresponde a un bono, elige la institución de salud. Si es FONASA escribe el número del bono
y se completarán todos los datos de la solicitud pasando a la liquidación del reembolso de inmediato.
Si la Institución de Salud es Isapre, continua completando la solicitud

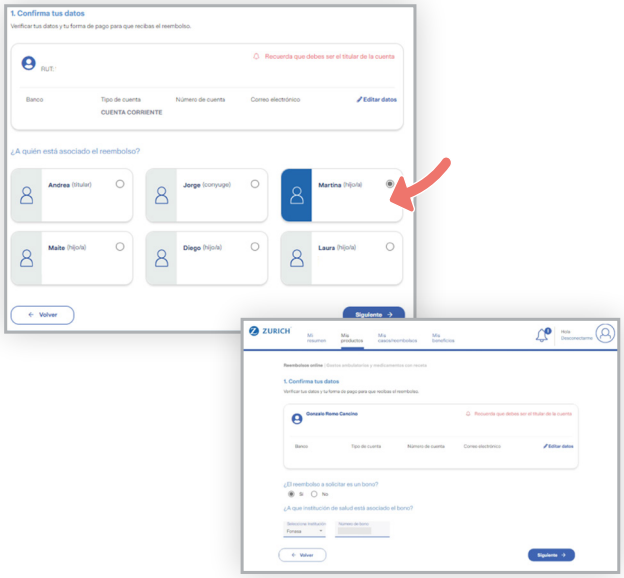

6

Selecciona la cobertura que necesites reembolsar, podrás escoger más de una prestación.
Deberás indicar la cantidad de documentos que quieres subir, y luego haz click en siguiente.
Ejemplo: 1 Consulta, 2 Exámenes y 1 Medicamento.

5

Indica a quién corresponde el gasto, haz click en **Siguiente**.

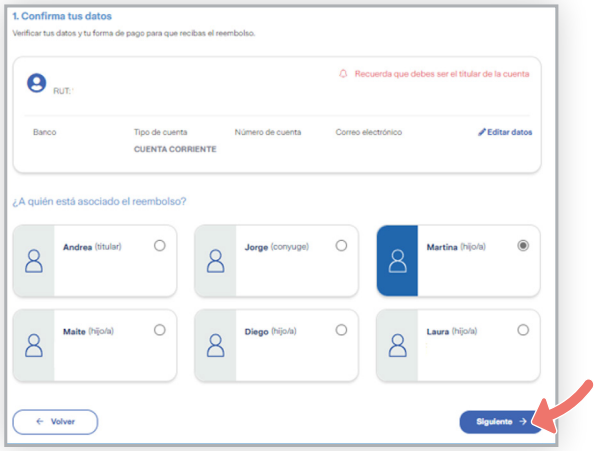

7

Acá podrás usar datos de un gasto anterior.
Si es un nuevo gasto deberás completar la información relacionada con la consulta.

8

Adjunta el bono de la consulta, presiona **Guardar y Continuar**.

9

Luego continúa ingresando los datos en los siguientes formularios correspondiente a las otras prestaciones.
Haz click en **Siguiente**.

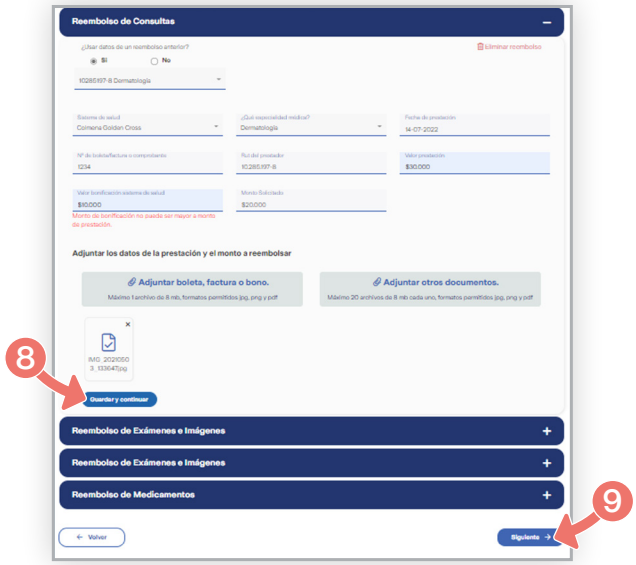

Solicitud de
Reembolso Ambulatorio Web zurich.cl

ZURICH

10

Finalmente, verás tus solicitudes ingresadas, con su respectivo número de respaldo para cada una de las prestaciones.

Ejemplo: Consulta, Exámenes y Medicamentos.

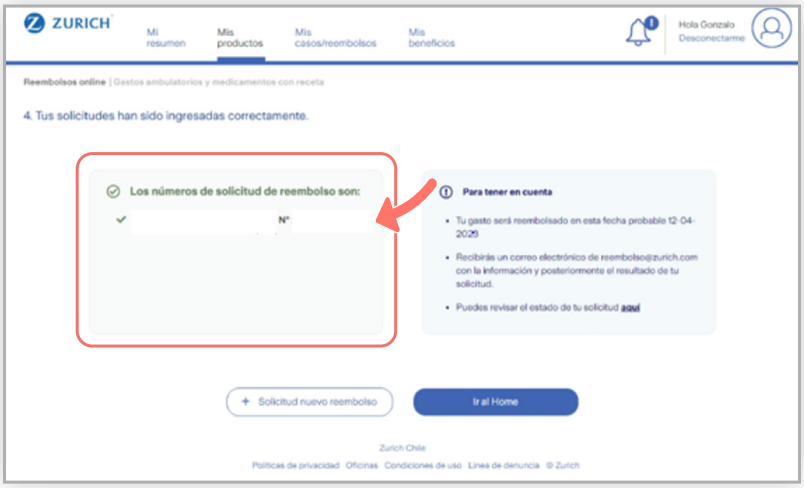

IMPORTANTE

- La solicitud debe contener siempre el Formulario de Reembolso para Seguro de Salud - Dental - Catastrófico. Debe estar firmado por el médico tratante, el diagnóstico y los documentos presentados previamente en Isapre o Fonasa, respaldadas con bono o reembolso. Puedes acceder a este formulario haciendo **click aquí**.
- Adjuntar imágenes con los documentos necesarios. No olvides guardar los documentos originales por 90 días, ya que la compañía los podría solicitar incluso después de liquidados.
- Puedes subir un mínimo de 1 archivo y un máximo de 20 con peso tope de 8 mb cada uno.

Si quieres conocer cómo solicitar reembolsos de otros tipos de gastos médicos, has click en las siguientes imágenes

Solicitud de
reembolso de gastos dentales

Solicitud de reembolso de gastos
hospitalarios, cirugías ambulatorias

Si tienes alguna duda, nos puedes contactar al **600 600 9090**.

Seguros Colectivos

Solicitud de Reembolso
APP Zurich Chile

ZURICH

Cómo Descargar la APP

Descarga tu aplicación Zurich Chile en:

Google play | App Store

Ingresa tu **RUT** y la clave que utilizas para ingresar a la web. Si no tienes clave o la olvidaste, pincha en **"¿Olvidó su clave?"**

Cómo Reembolsar

Este servicio es válido sólo para atenciones ambulatorias.

1 Ingresa desde tu Smartphone a la aplicación **Zurich Chile**

2 Ingresa a **"Solicitud de Reembolsos"**.

3 Selecciona que tipo de gasto vas a subir:

Si selecciona Ambulatorio, deberá indicar datos Institución prestación de salud

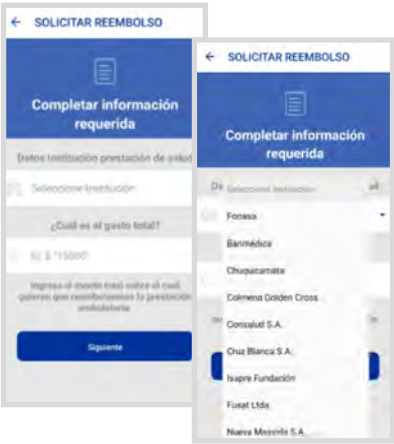

4 Ingresa el monto de tu boleta médica y presiona **"Siguiente"**

5 Acá verás el deducible que te va quedando.

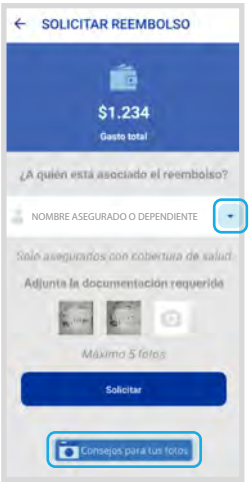

6 Verás el monto ingresado. Ahora debes **seleccionar a quién está asociado el reembolso**.

Presiona la flecha y **selecciona el asegurado** o dependiente.

Seguros Colectivos

Solicitud de Reembolso
APP Zurich Chile

ZURICH

Consejos para tus fotos

No pongas **documento sobre documento** para tomar las fotografías.

La imagen debe estar clara, **evita que se vea borrosa**.

Asegúrate de tomar la imagen con la **luz adecuada**.

7 **Adjunta las fotos** de los documentos para respaldar tu reembolso.

8 Cuando hayas subido todas las fotos, presiona **"Solicitar"**.

9 Tu solicitud de reembolso ha sido **exitosa**.
Ahora puedes volver al menú principal.

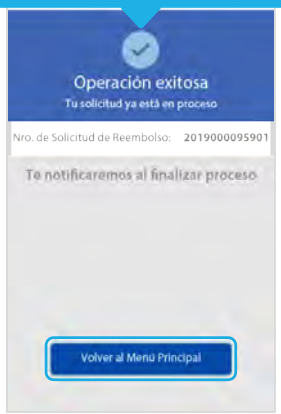

PRESTACIONES CUBIERTAS:

- **Prestaciones Ambulatorias:** presentadas previamente en Isapre o Fonasa, respaldadas con Bono o Reembolso.
- **Medicamentos Ambulatorios:** solo en caso de Boletas electrónicas con detalles de medicamentos y valores, junto con la receta médica.

Los archivos adjuntos deben ser nítidos.

Aceptar

IMPORTANTE

- **No es necesario adjuntar formulario de reembolso**, sólo debes adjuntar los documentos presentados previamente en Isapre o Fonasa, respaldados con bono o reembolso. Para gastos de farmacia debes adjuntar receta y boleta.
- Puedes subir un máximo de 5 fotos.
- Una vez que hayas realizado la solicitud de reembolso a través de la **APP Zurich Chile** o a través del sitio Web **www.zurich.cl.** Recuerda guardar los documentos adjuntados en formato original por **60 días** corridos en caso de que requiramos analizarlos con mayor detalle.

Si tienes alguna duda, nos puedes contactar al **600 600 9090**.

Solicitud de reembolsos vía Whatsapp

ZURICH

¡NUEVO! Whatsapp Zurich Chile, para reembolsar tus gastos ambulatorios, dentales y hospitalarios.

Sigue estos simples pasos:

Paso 1

En tu Whatsapp, salúdanos en el número telefónico **+56 9 6827 9121**. Es necesario iniciar la conversación con un saludo (hola o buenos días), para que aparezcan las opciones.
Puedes acceder igualmente de forma directa en **www.zurich.cl**

Bienvenido a Zurich Chile 😊
⚠️ Con la finalidad de brindarte una mejor gestión, para reembolsos de asistencias, denuncios de siniestros, cancelación de pólizas y/o asignación de taller llámanos al 600 600 90 90 o visita nuestro sitio web www.zurich.cl
Para poder ayudarte selecciona una de las opciones a continuación 👉:

1: 📝 Cotizar un producto
2: 👷 Solicitar reembolso de salud de mi seguro complementario
3: 🚗 Información con respecto al siniestro de mi auto
4: 👤 Otras opciones

Paso 2

Ingresa tu Rut en el formato indicado, si tu rut es menor a 10 millones, **debes anteponer un 0**.

Para comenzar con tu solicitud por favor indícanos el rut del titular de la póliza con el siguiente formato(25328556-1). 18:39

Paso 3

Luego, indica que **prestación vas a reembolsar** respondiendo solo con el **número de la opción**

Hola **Gonzalo Romo Cancino** a continuación, selecciona el tipo de prestación del reembolso

1: Consultas médicas o telemedicina (Boleta, bono, factura)
2: Exámenes, imágenes, kinesiología, proc.ópticos (Boleta,bono,factura,ordn médica)
3: Medicamentos (Boleta, receta médica)
4: Gastos hospitalarios (Presentar todos los documentos)
5: Dental
6: Otros
7: Menu principal 16:24

Paso 4

Ingresa el monto que quieres reembolsar. Además en este paso te indicaremos el **deducible que tienes pendiente de pago**, para que lo tengas en consideración.

Ahora indica el monto total sobre el cual quieres que reembolsemos.
Te recordamos que tienes un deducible por consumir de UF 0 18:40

Solicitud de reembolsos vía Whatsapp

ZURICH

Paso 5

Indica a quién de tu grupo familiar corresponde el gasto, respondiendo con el número de la opción correcta.

Por favor señala a quién está asociado el reembolso

1: 12345678-X

2: 12345678-X

3: 12345678-X

4: 12345678-X

Paso 6

En este paso te indicamos que **documentos debes adjuntar según el tipo de prestación**. Sigue las instrucciones para un envío exitoso.

¡Muchas gracias por la información! 😃
Para el éxito de tu proceso de envío de documentos: recuerda:
- 📮 Los documentos deben ser enviados uno a uno 📄
- 📮 Al enviar un documento debes esperar el check ✅ de documento recibido para luego enviarnos el siguiente
- 📮 Este proceso lo debes realizar sucesivamente hasta enviar el último documento 📄

Por último, adjunta los siguientes documentos 📄 (Formato pdf, jpg, png y tamaño inferior a 5 MB)

Consultas médicas o telemedicina 🖥️
- Boleta, bono, factura

Exámenes, imágenes, kinesiología, procedimientos u ópticos 👨‍🔬
- Boleta, bono, factura
- Orden médica

Medicamentos 💊
- Boleta, receta médica

Gastos hospitalarios 💰
- Formulario reembolso (llenado x médico)
- Diagnóstico y fecha
- Gastos médicos (prefactura, bono, reembolso, boletas, etc)
- Protocolo operatorio
- Fichas clínicas
- Epicrisis
- Anatomía patológica

Dental 🦷
- factura / boleta / bono / formulario de reembolso (con el detalle de la prestación y fecha) / radiografías

Otros 🏥
- Boleta, factura, bono
- Orden médica

Consejos para tus imágenes
- No pongas documentos sobre documentos para fotografiarlos
- La imagen debe ser clara
- Asegúrate de tomar la imagen con luz adecuada

¡ Puedes subir tu primera imagen ¡ 😃

¡Recuerda! 📮
*Debes adjuntar una imagen a la vez.
*Espera el check ✅ de documento recibido para subir el siguiente.
*Cuando hayas enviado todos los documentos, escribe 🆗 para finalizar el proceso de manera exitosa 👌

Paso 7

Una vez que hayas finalizado de subir la totalidad de los documentos, escribe OK. Este paso es muy importante! Ya si que si no confirmas con OK tu reembolso no será ingresado correctamente.

✓ ¡Documento recibido! 😊
¡Recuerda! 🚨
*Debes adjuntar una imagen a la vez.
*Espera el check ✅ de documento recibido para subir el siguiente.
*Cuando hayas enviado todos los documentos, escribe 🆗 para finalizar el proceso de manera exitosa 👌

Paso 8

Recibirás una confirmación de la solicitud realizada. Si quieres subir otra solicitud, ¡nos saludas de nuevo! Y podrás volver a comenzar el proceso.

✓ ¡Documento recibido! 😊
¡Operación exitosa! Tu solicitud número {!ZRH_request_number} está en evaluación, podrás hacerle seguimiento en nuestra página web www. zurich.cl. Cuando tu reembolso haya sido evaluado te notificaremos al correo electrónico registrado. ¡Hasta pronto!
Si quieres realizar otro reembolso, solo salúdanos nuevamente. 16:25

*Si no tienes cuenta bancaria ingresada, ingresa al portal de clientes o llama a 600 600 9090 para informarla.

Consejos para tus imágenes:

- No pongas documentos sobre otros documentos para tomar la fotografía.
- La imagen debe estar clara, evita que se vea borrosa.
- Asegúrate de tomar la imagen con la luz adecuada.