Navbar

(79) 3211-0967 | sindipema@sindipema.org.br | ÁREA RESTRITA | Atualização cadastral | Nº da matrícula | Senha | Esqueceu?

 dividida em duas
.a esquerda fundo verde com legenda
. a direita imagem de fundo com filtro verde
. botao ao fim da interna

<main>

img: Logo

Sindipema
Sindicato dos Profissionais do Ensino do Município de Aracaju

Junte-se a categoria!
Fortaleça ainda mais a nossa luta por melhores condições de trabalho e de vida
FILIE-SE JÁ!

Menu com lista de botões:
.Ver lista das opções em dropdown
.O primeiro mantem a cor verde e os outros pretos
.Vai ter hover?
.Ao fim input de busca - placeholder +icone de busca

Institucional | Congresso | Boletim O GIZ | Legislação | Jurídico | Multimídia | Multimídia | Fale Conosco | Buscar por

Grid de fotos:
.Avaliar disposição das colunas (2/1/1) ou (60%/40%)
. com imagem de fundo
.Titulo de paragrafo para infos dos blocos

21/02/2024 10:08
Sindipema mantém diálogo com CMA em defesa da Educação

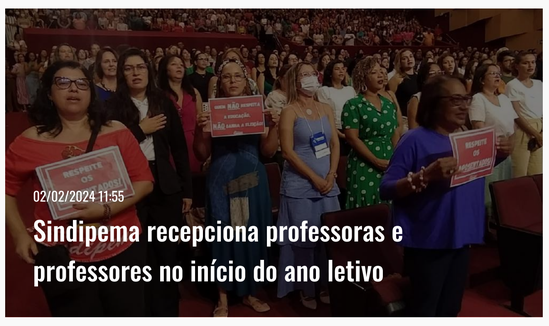
02/02/2024 11:55
Sindipema recepciona professoras e professores no início do ano letivo

09/02/2024 08:36
Sindipema realiza homenagem em memória da professora Angela Melo

<section class='news'>

Div com space between:
Titulo a esquerda, botao a direita
Borda inferior

Botao de acesso para pagina de noticias

Notícias

TODAS AS NOTÍCIAS

Titulo da seção:
.borda destacada em verde claro, sobrepondo borda da div

Modelo de Card:
Img
Paragrafo
Titulo

25/01/2024 16:14
Retorno dos trabalhos da comissão de progressão horizontal e por nova habilitação/titulação

22/01/2024 15:29
Encontro do Sindipema põe em pauta o bem-estar na aposentadoria

17/01/2024 17:13
Membros da direção do Sindipema são empossados no Fórum Municipal de Educação de Aracaju

<section class="destaques">

Div com space between:
Titulo a esquerda, botao a direita
Borda inferior

Botoes para carosel de destaques:
.Fora da imagem
.Primeira img bloqueia o btn da esquerda

Destaques

Titulo da seção:
.borda destacada em verde claro, sobrepondo borda da div

img: banner

<section class="boletim">

Boletim O Giz

VER TODOS

27/12/2022 14:27
Informativo do Sindicato dos Profissionais do Ensino do Município de Aracaju - Ed 82

<aside>

Convênios

Titulo da seção:
.borda destacada em verde claro, sobrepondo borda da div

AQUA MAIS ACADEMIA | AQUA MAIS ACADEMIA | AQUA MAIS ACADEMIA | AQUA MAIS ACADEMIA

ATUALIZAÇÃO CADASTRAL
Já conferiu se seus dados estão atualizados?
Confirme e fique por dentro do que o Sindipema tem a oferecer!
ATUALIZAR AGORA!

Div com img de fundo:
.Titulo
.Paragrafo
.Botão

Aniversariantes do dia

VER TODOS

Titulo da seção:
.borda destacada em verde claro, sobrepondo borda da div

ABIGAIL ALVES RODRIGUES TRINDADE	25/02
JOAO BOSCO LEITE FELIZOLA	25/02
LUCIENE MARIA DOS SANTOS	25/02
MARIA HELOISA VELOSO MAIA	25/02
MARIA JOSE DOS SANTOS MARQUES	25/02
LOURENILDES DOS SANTOS SILVA	25/02
ALTAMIRA SEVERIANA PAIXAO	25/02
ZULEIDE DOS SANTOS	25/02

Lista + tag para data

Botao de acesso para pagina Bolteins

Multimídia

VER TODOS

Titulo da seção:
.borda destacada em verde claro, sobrepondo borda da div

27/12/2022 14:27
Sindipema concede entrevista à Transamérica, representando o Movimento Unificado dos Sindicatos

Modelo de Card:
Video
Paragrafo
Titulo

27/12/2022 14:27
Sindipema é homenageado durante Sessão Especial em Comemoração ao Dia do Professor

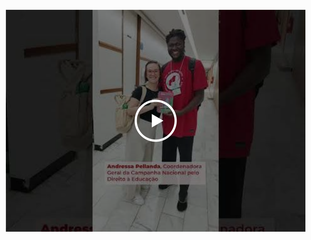
27/12/2022 14:27
Sindipema participa da Conferência Nacional de Educação - CONAE 2024

27/12/2022 14:27
Apresentação do Coral Sindvoz no Festival Internacional de Corais 2023 Salvador/Bahia