| | |
|---|---|
| **Nombre del proyecto:** | Investic |
| **Título del OVA:** | Seres naturales. |
| **Tema:** | Adaptaciones de los seres vivos. |
| **Competencia:** | Explico adaptaciones de los seres vivos al ambiente. |
| **Materiales:** | Revistas, tijeras, pegante, lápiz y colores. |

Todos los seres vivos han experimentado y experimentan cambios que permiten su adaptación al medio ambiente. Adaptarse es un proceso lento, largo y que requiere un cambio en las estructuras del cuerpo, en el funcionamiento y en el comportamiento que les permita sobrevivir.

1. Une con una línea las extremidades que poseen estos seres vivos y escribe como les ayudan estas extremidades adaptarse al ambiente en el que viven.

**PATAS**

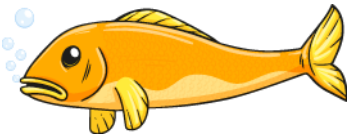

**ALAS**

**ALETAS**

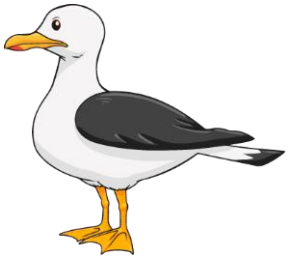

**PIEL**

2. Escribe que adaptaciones poseen estas plantas para adaptarse a su ambiente.

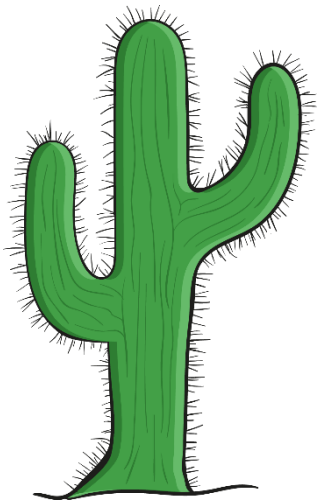

_____

_____

_____

_____

_____

_____

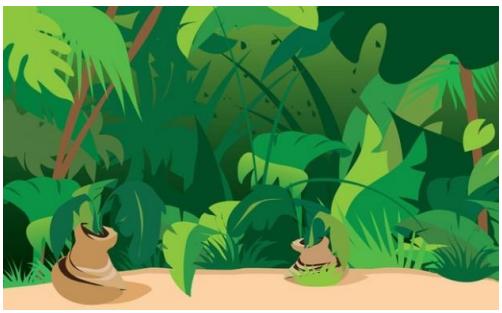

_____

_____

_____

3. Une con una línea la adaptación que el animal usa para su defensa.

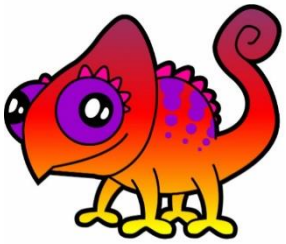

Pico y garras

Caparazón

Color llamativo

Aguijón

Espinas o púas

Camuflaje

4. Escribe como estos animales se adaptan al clima.

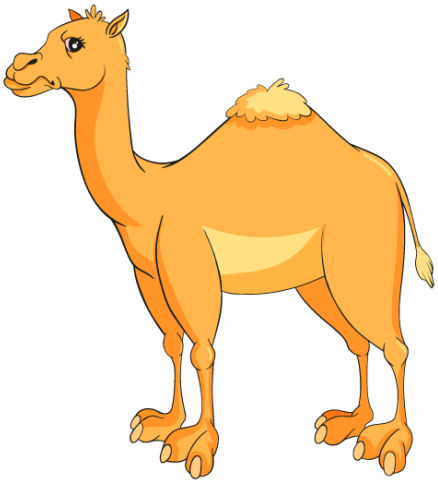

5. Recorta y pega imágenes de revistas donde identifiques la forma de vida de los seres humanos en los diferentes climas.

| CÁLIDO | FRIO | TEMPLADO |
|---|---|---|
| | | |