Nombre del proyecto:	Investic
Título del OVA:	Seres Naturales.
Tema:	Seres vivos e inertes.
Competencia:	Describo características de seres vivos y objetos inertes, establezco semejanzas y diferencias entre ellos y los clasifico.
Materiales:	Lápiz y colores.

Los seres vivos, se caracterizan por nacer, nutrirse, relacionarse, reproducirse y morir, los seres inertes, son todos aquellos objetos inanimados o sin vida. Los seres inertes no cumplen ninguna de las funciones vitales de los seres vivos, pero algunos como el agua, la energía y los minerales son fundamentales para la vida en el planeta.

1. Realicen un pequeño recorrido por la institución en compañía de su docente, observen detenidamente los seres vivos e inertes que hay dentro de ella, en seguida completa el cuadro dibujando 3 seres vivos y 3 inertes que identificaste en el recorrido.

Seres Vivos	Seres Inertes

2. Escribe verdadero (V) o falso (F) según corresponda.

- La silla es un ser vivo _____
- Los seres vivos se alimentan _____
- Los seres inertes no responden a cambios del ambiente _____
- Los árboles y los animales son seres inertes _____
- Los seres vivos cumplen funciones vitales _____

3. Encierra en un círculo de color verde los seres vivos y con rojo los seres inertes.

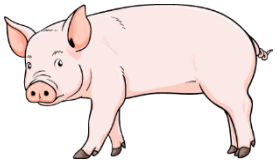

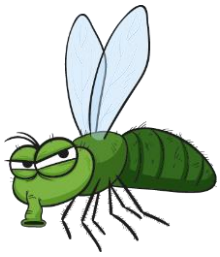

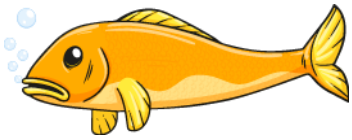

4. Colorea los seres vivos e inertes que se muestran a continuación.

Investic
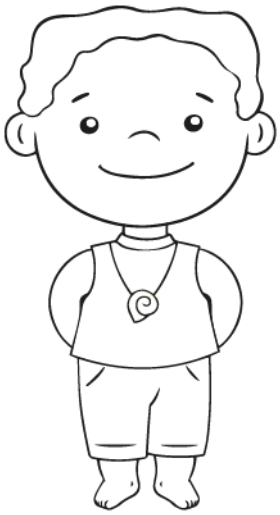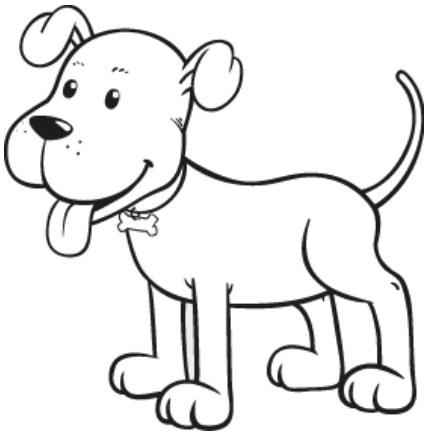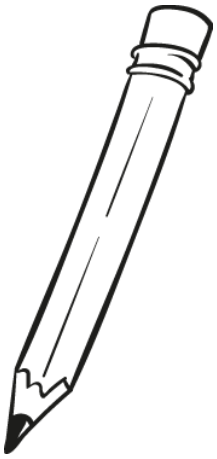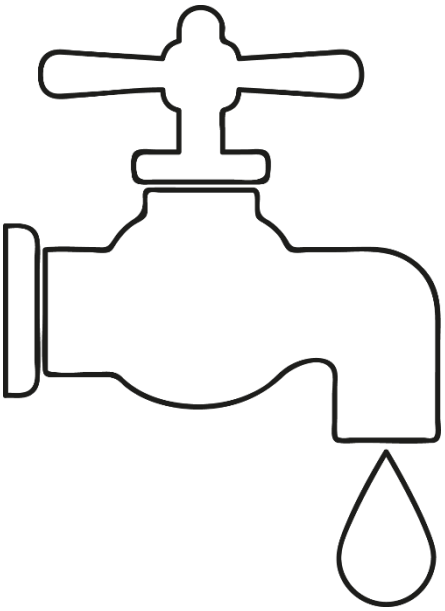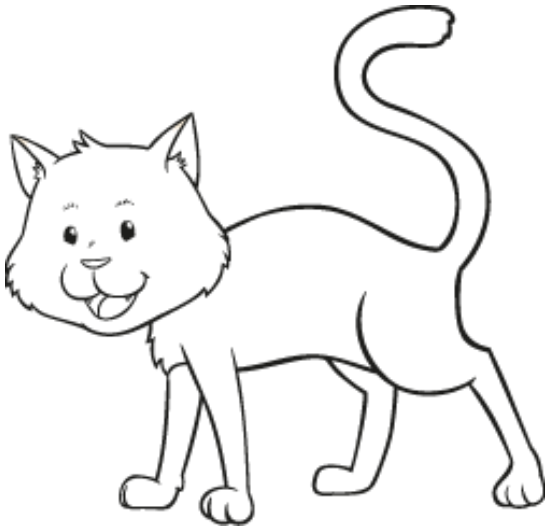
Ciencia, tecnología e innovación para el buen vivir nariñense