OBJEKT OBCHODNÁ ULICA č.4
BRATISLAVA

DOKUMENTÁCIA SKUTOČNÉHO STAVU OBJEKTU

Celková situácia

Náležitosťami a presnosťou zodpovedá predpisom

147.49 m.n.m = ± 0.00 m

Zameral: Ing. Róbert Tréfa, Pátrik Kollár, Marek Papcún Dátum: jún 2014	Vypracoval: Ing. Róbert Tréfa Dátum: jún 2014	Autorizačne overil: Ing. Róbert Tréfa Dátum: jún 2014	GEOsys s.r.o. geodetická kancelária Rezedova 25/B 821 01 Bratislava
Okres: Bratislava I.	Obec: Bratislava - m.č. Staré Mesto	Katastrálne územie: Staré Mesto	
Odberateľ: **AJK s.r.o., Vysoká26, 811 06 Bratislava**			

Názov výkresu : DOKUMENTÁCIA SKUTOČNÉHO STAVU objektu Obchodná č.4	Číslo zák.:	024/14
	Dátum:	Jún 2014
	Formát:	Pás A4
	Súrad. sys.:	S-JTSK
	Výškový sys.:	Bpv
Obsah výkresu : Celková situácia	Mierka: 1 : 150	Číslo výk.: 14.

LEGENDA :

———	steny miestnosti
— — —	steny miestnosti
———	steny miestnosti
119	číslo miestnosti
STROJOVŇA	popis miestnosti
-0.10	stavebná výška podlahy

Celková situácia

OBJEKT OBCHODNÁ ULICA č.4
BRATISLAVA

DOKUMENTÁCIA SKUTOČNÉHO STAVU OBJEKTU

Mierka 1 : 150

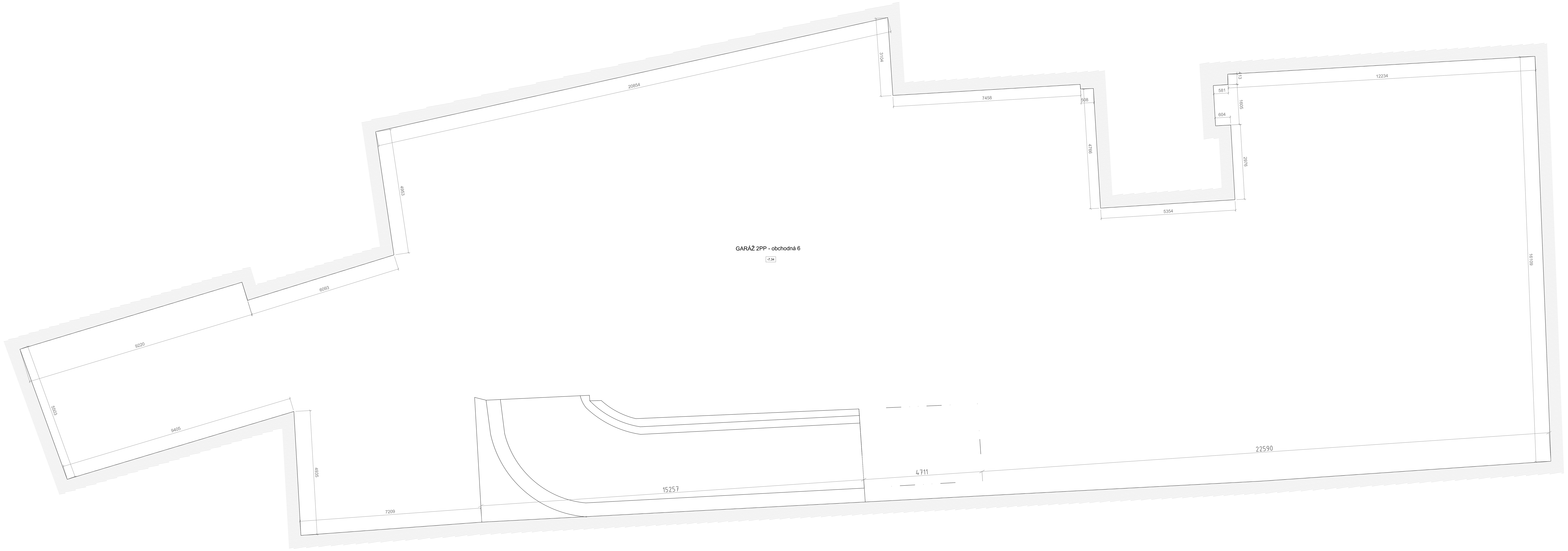

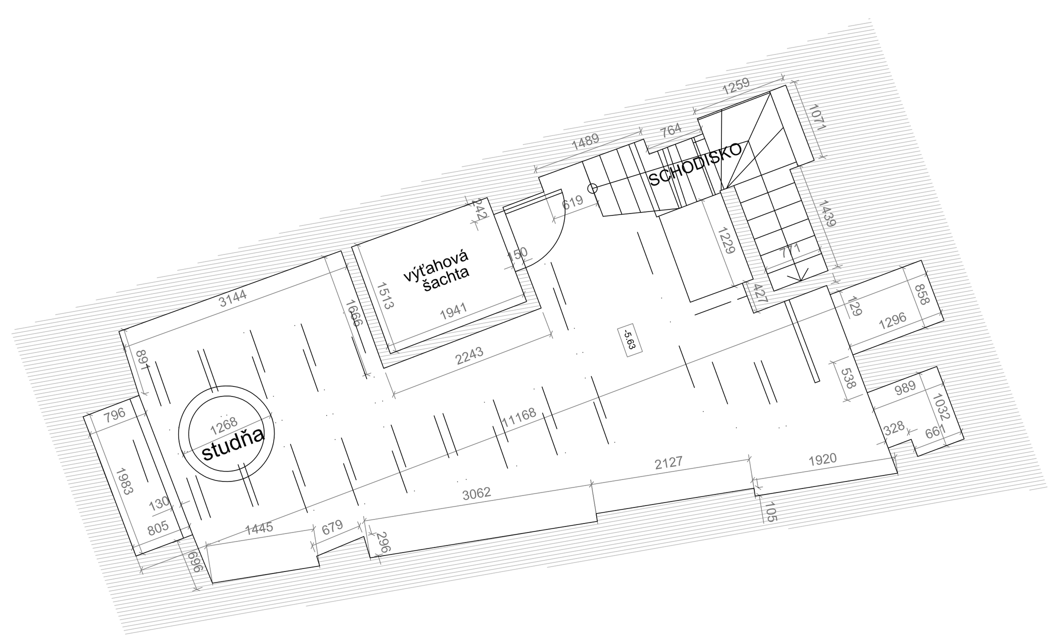

OBJEKT OBCHODNÁ ULICA č.4
BRATISLAVA

DOKUMENTÁCIA SKUTOČNÉHO STAVU OBJEKTU

LEGENDA :

———	steny miestnosti
———	steny miestnosti
———	steny miestnosti
119	číslo miestnosti
STROJOVŇA	popis miestnosti
-0.10	stavebná výška podlahy

Pôdorys 2.PP

OBJEKT OBCHODNÁ ULICA č.4
BRATISLAVA

DOKUMENTÁCIA SKUTOČNÉHO STAVU OBJEKTU

Mierka 1 : 75

Pôdorys 2.PP

Náležitosťami a presnosťou zodpovedá predpisom

147.49 m.n.m = ± 0.00 m

Zameral: Ing. Róbert Tréfa, Patrik Kollár, Marek Papcún Dátum: jún 2014	Vypracoval: Ing. Róbert Tréfa Dátum: jún 2014	Autorizačne overil: Ing. Róbert Tréfa Dátum: jún 2014	GEOsys s.r.o. geodetická kancelária Rezedova 25/B 821 01 Bratislava
Okres: Bratislava I.	Obec: Bratislava - m.č. Staré Mesto	Katastrálne územie: Staré Mesto	
Odberateľ: **AJK s.r.o., Vysoká26, 811 06 Bratislava**			

Názov výkresu : DOKUMENTÁCIA SKUTOČNÉHO STAVU objektu Obchodná č.4	Číslo zák.:	024/14
	Dátum:	Jún 2014
	Formát:	Pás A4
	Súrad. sys.:	S-JTSK
	Výškový sys.:	Bpv
Obsah výkresu : Pôdorys objektu 2.PP	Mierka: 1 : 75	Číslo výk.: 4.

OBJEKT OBCHODNÁ ULICA č.4
BRATISLAVA

DOKUMENTÁCIA SKUTOČNÉHO STAVU OBJEKTU

LEGENDA :

————	steny miestností
——	steny miestností
————	steny miestností
119	číslo miestnosti
STROJOVŇA	popis miestnosti
	stavebná výška podlahy
————	obrys strechy

Pôdorys 1.PP

147.49 m.n.m = ± 0.00 m

Náležitosťami a presnosťou zodpovedá predpisom

Zameral:Ing. Róbert Tréfa Patrik Kollár Marek Papcun Dátum: jún 2014	Vypracoval: Ing. Róbert Tréfa Dátum: jún 2014	Autorizačne overil: Ing. Róbert Tréfa Dátum: jún 2014	GEOsys s.r.o. geodetická kancelária Rezedova 25/B 821 01 Bratislava
Okres: Bratislava I	Obec: Bratislava - m.č. Staré mesto	Katastrálne územie: Staré mesto	
Odberateľ: **AJK s.r.o., Vysoká26, 811 06 Bratislava**			

Názov výkresu : DOKUMENTÁCIA SKUTOČNÉHO STAVU objektu Obchodná č.4	Číslo zák.:	024/14
	Dátum:	jún 2014
	Formát:	Pás A4
	Súrad. sys.:	S-JTSK
	Výškový sys.:	Bpv
Obsah výkresu : Pôdorys objektu 1.PP	Mierka: 1 : 75	Číslo výk.: 5.

Pôdorys 1.PP

OBJEKT OBCHODNÁ ULICA č.4
BRATISLAVA

DOKUMENTÁCIA SKUTOČNÉHO STAVU OBJEKTU

Mierka 1 : 75

OBJEKT OBCHODNA ULICA č.4
BRATISLAVA
DOKUMENTÁCIA SKUTOČNÉHO STAVU OBJEKTU

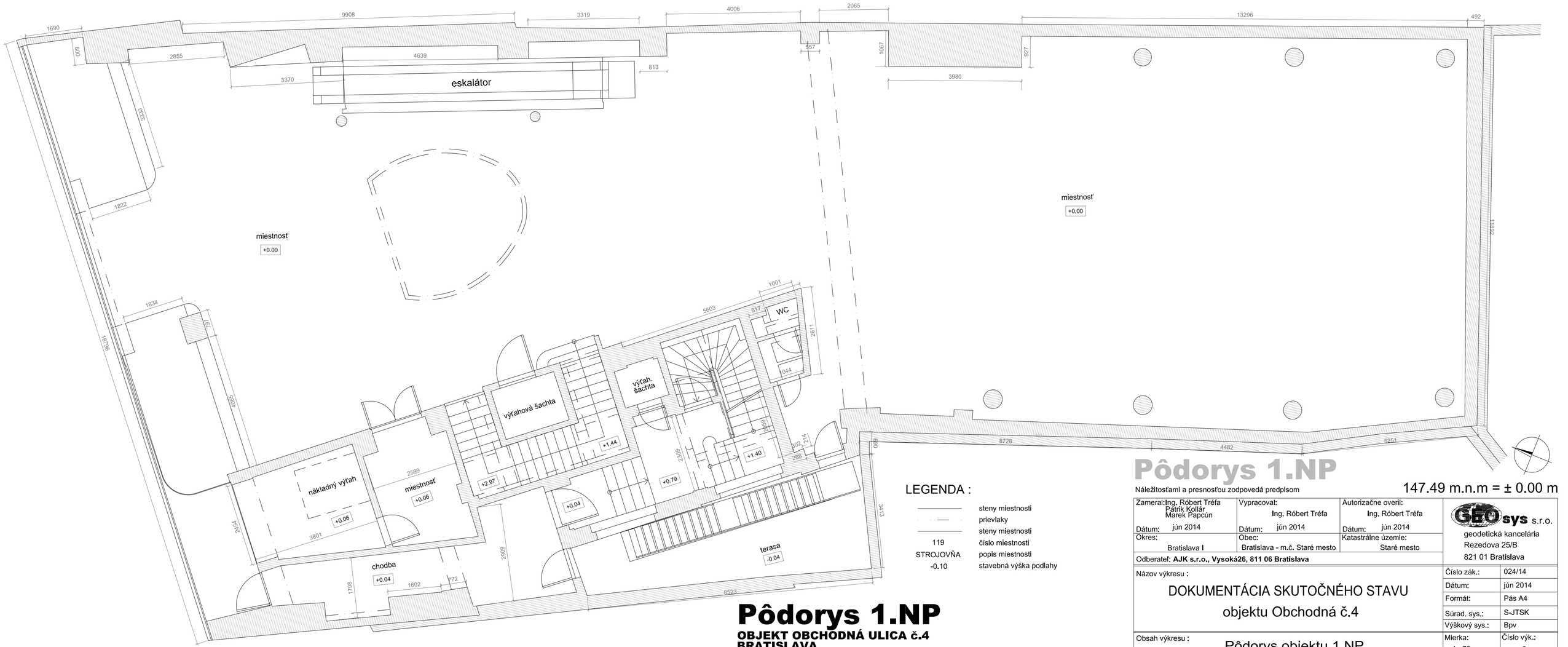

LEGENDA :

	steny miestnosti
	prievlaky
	steny miestnosti
119	číslo miestnosti
STROJOVŇA	popis miestnosti
-0.10	stavebná výška podlahy

Pôdorys 1.NP
OBJEKT OBCHODNÁ ULICA č.4
BRATISLAVA
DOKUMENTÁCIA SKUTOČNÉHO VYHOTOVENIA OBJEKTU
Mierka 1 : 75

Pôdorys 1.NP

Náležitosťami a presnosťou zodpovedá predpisom

147.49 m.n.m = ± 0.00 m

Zameral: Ing. Róbert Tréfa, Pátrik Kollár, Marek Papcún Dátum: jún 2014	Vypracoval: Ing. Róbert Tréfa Dátum: jún 2014	Autorizačne overil: Ing. Róbert Tréfa Dátum: jún 2014	GEOsys s.r.o. geodetická kancelária Rezedova 25/B 821 01 Bratislava
Okres: Bratislava I	Obec: Bratislava - m.č. Staré mesto	Katastrálne územie: Staré mesto	
Odberateľ: **AJK s.r.o., Vysoká26, 811 06 Bratislava**			

Názov výkresu : DOKUMENTÁCIA SKUTOČNÉHO STAVU objektu Obchodná č.4	Číslo zák.:	024/14
	Dátum:	jún 2014
	Formát:	Pás A4
	Súrad. sys.:	S-JTSK
	Výškový sys.:	Bpv
Obsah výkresu : Pôdorys objektu 1.NP	Mierka: 1 : 75	Číslo výk.: 6.

OBJEKT OBCHODNÁ ULICA č.4
BRATISLAVA

DOKUMENTÁCIA SKUTOČNÉHO STAVU OBJEKTU

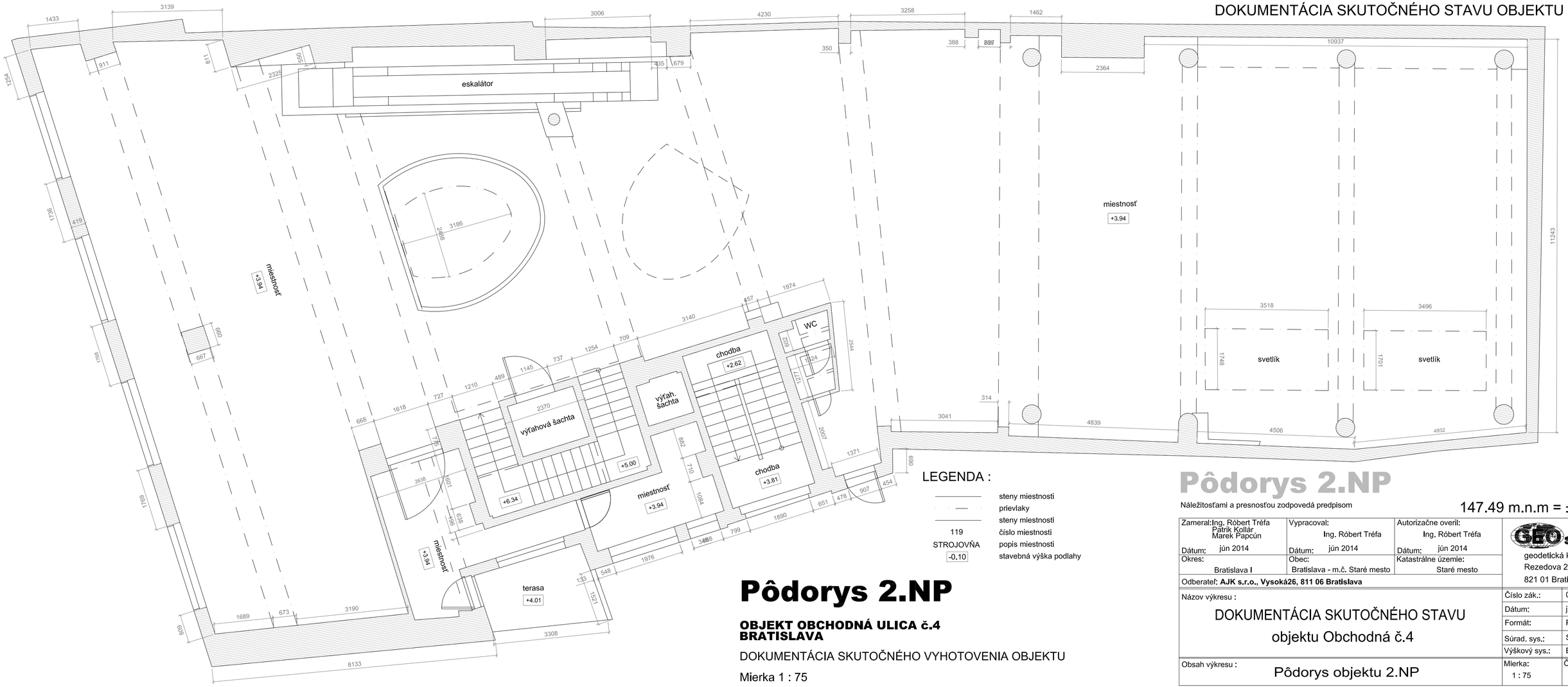

LEGENDA :

	steny miestnosti
	prievlaky
	steny miestnosti
119	číslo miestnosti
STROJOVŇA	popis miestnosti
-0.10	stavebná výška podlahy

Pôdorys 2.NP

OBJEKT OBCHODNÁ ULICA č.4
BRATISLAVA

DOKUMENTÁCIA SKUTOČNÉHO VYHOTOVENIA OBJEKTU

Mierka 1 : 75

Pôdorys 2.NP

Náležitosťami a presnosťou zodpovedá predpisom

147.49 m.n.m = ± 0.00 m

Zameral: Ing. Róbert Tréfa, Patrik Kollár, Marek Papcún Dátum: jún 2014	Vypracoval: Ing. Róbert Tréfa Dátum: jún 2014	Autorizačne overil: Ing. Róbert Tréfa Dátum: jún 2014	GEOsys s.r.o. geodetická kancelária Rezedova 25/B 821 01 Bratislava
Okres: Bratislava I	Obec: Bratislava - m.č. Staré mesto	Katastrálne územie: Staré mesto	
Odberateľ: **AJK s.r.o., Vysoká26, 811 06 Bratislava**			

Názov výkresu : DOKUMENTÁCIA SKUTOČNÉHO STAVU objektu Obchodná č.4	Číslo zák.:	024/14
	Dátum:	jún 2014
	Formát:	Pás A4
	Súrad. sys.:	S-JTSK
	Výškový sys.:	Bpv
Obsah výkresu : Pôdorys objektu 2.NP	Mierka: 1 : 75	Číslo výk.: 7.

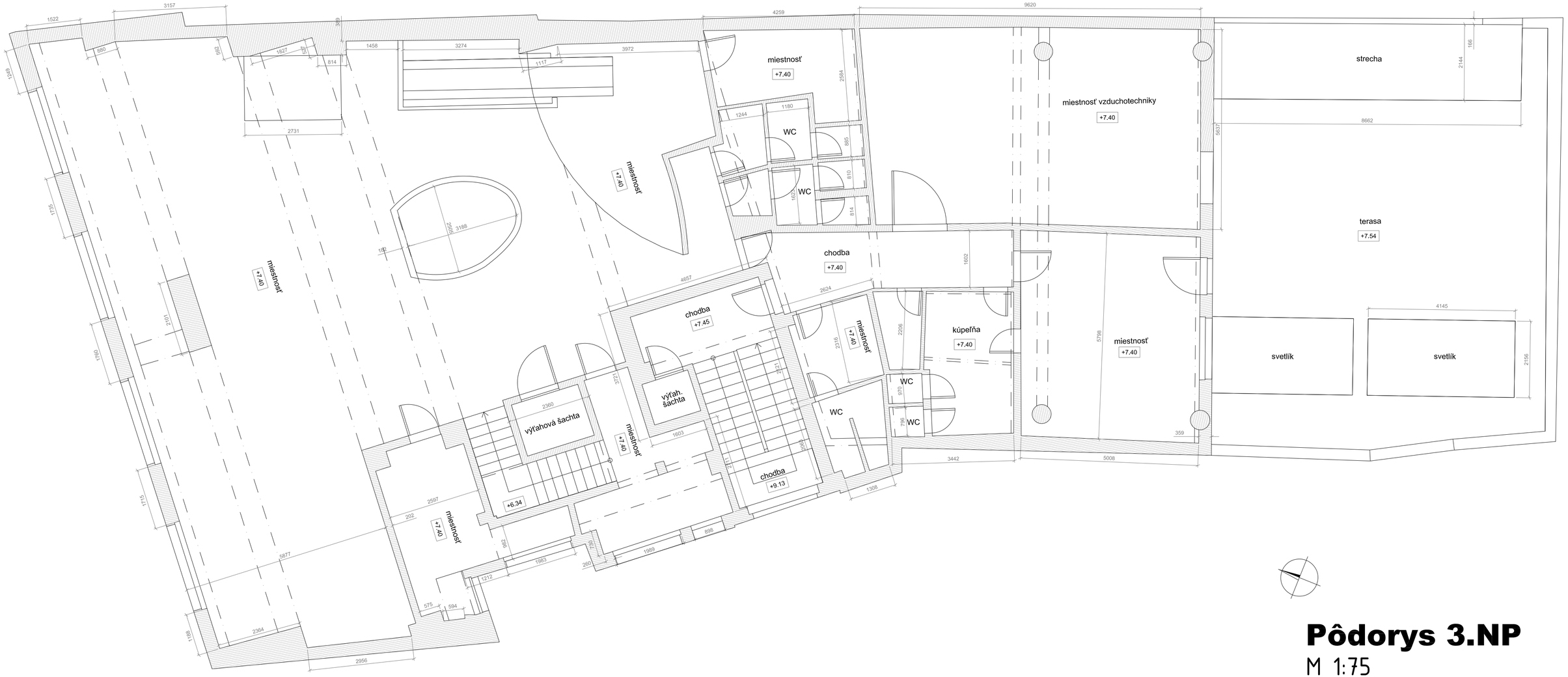

Pôdorys 3.NP

M 1:75

Pôdorys 4.NP

M 1:75

Pôdorys 5.NP

M 1:75

Pôdorys 6.NP

M 1:75

Pôdorys 7.NP

M 1:75

Pôdorys 8.NP

M 1:75

Rez AA

OBJEKT OBCHODNÁ ULICA č.4
BRATISLAVA

DOKUMENTÁCIA SKUTOČNÉHO VYHOTOVENIA OBJEKTU

Mierka 1 : 150

OBJEKT OBCHODNÁ ULICA č.4
BRATISLAVA

DOKUMENTÁCIA SKUTOČNÉHO STAVU OBJEKTU

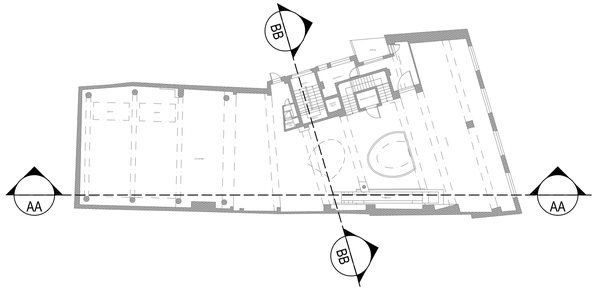

Rez AA

Náležitosťami a presnosťou zodpovedá predpisom

147.49 m.n.m = ± 0.00 m

Zameral: Ing. Róbert Tréfa, Patrik Kollár, Marek Papcún Dátum: jún 2014	Vypracoval: Ing. Róbert Tréfa Dátum: jún 2014	Autorizačne overil: Ing. Róbert Tréfa Dátum: jún 2014	GEOsys s.r.o. geodetická kancelária Rezedova 25/B 821 01 Bratislava
Okres: Bratislava I	Obec: Bratislava - m.č. Staré mesto	Katastrálne územie: Staré mesto	
Odberateľ: **AJK s.r.o., Vysoká26, 811 06 Bratislava**			

Názov výkresu : DOKUMENTÁCIA SKUTOČNÉHO STAVU objektu Obchodná č.4	Číslo zák.:	024/14
	Dátum:	jún 2014
	Formát:	Pás A4
	Súrad. sys.:	S-JTSK
	Výškový sys.:	Bpv
Obsah výkresu : REZ AA	Mierka: 1 : 150	Číslo výk.: 15.

Rez BB

OBJEKT OBCHODNÁ ULICA č.4
BRATISLAVA

DOKUMENTÁCIA SKUTOČNÉHO VYHOTOVENIA OBJEKTU

Mierka 1 : 150

OBJEKT OBCHODNÁ ULICA č.4
BRATISLAVA

DOKUMENTÁCIA SKUTOČNÉHO STAVU OBJEKTU

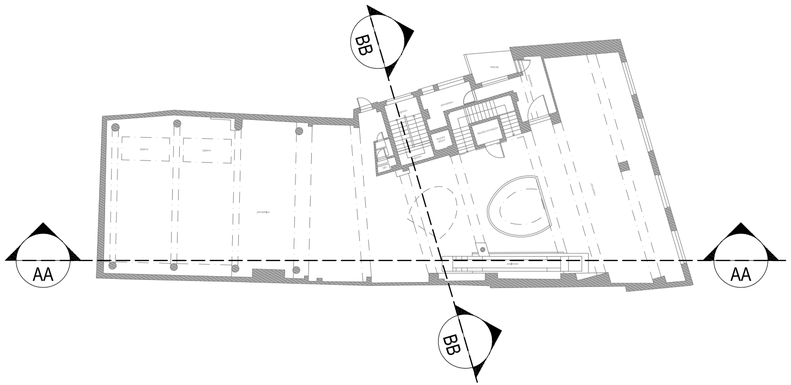

Rez BB

Náležitosťami a presnosťou zodpovedá predpisom

147.49 m.n.m = ± 0.00 m

Zameral: Ing. Róbert Tréfa, Patrik Kollár, Marek Papcún Dátum: jún 2014	Vypracoval: Ing. Róbert Tréfa Dátum: jún 2014	Autorizačne overil: Ing. Róbert Tréfa Dátum: jún 2014	GEOsys s.r.o. geodetická kancelária Rezedova 25/B 821 01 Bratislava
Okres: Bratislava I	Obec: Bratislava - m.č. Staré mesto	Katastrálne územie: Staré mesto	
Odberateľ: **AJK s.r.o., Vysoká26, 811 06 Bratislava**			

Názov výkresu : DOKUMENTÁCIA SKUTOČNÉHO STAVU objektu Obchodná č.4	Číslo zák.:	024/14
	Dátum:	jún 2014
	Formát:	Pás A4
	Súrad. sys.:	S-JTSK
	Výškový sys.:	Bpv
Obsah výkresu : REZ BB	Mierka: 1 : 150	Číslo výk.: 14.

OBJEKT OBCHODNÁ ULICA č.4
BRATISLAVA
DOKUMENTÁCIA SKUTOČNÉHO STAVU OBJEKTU

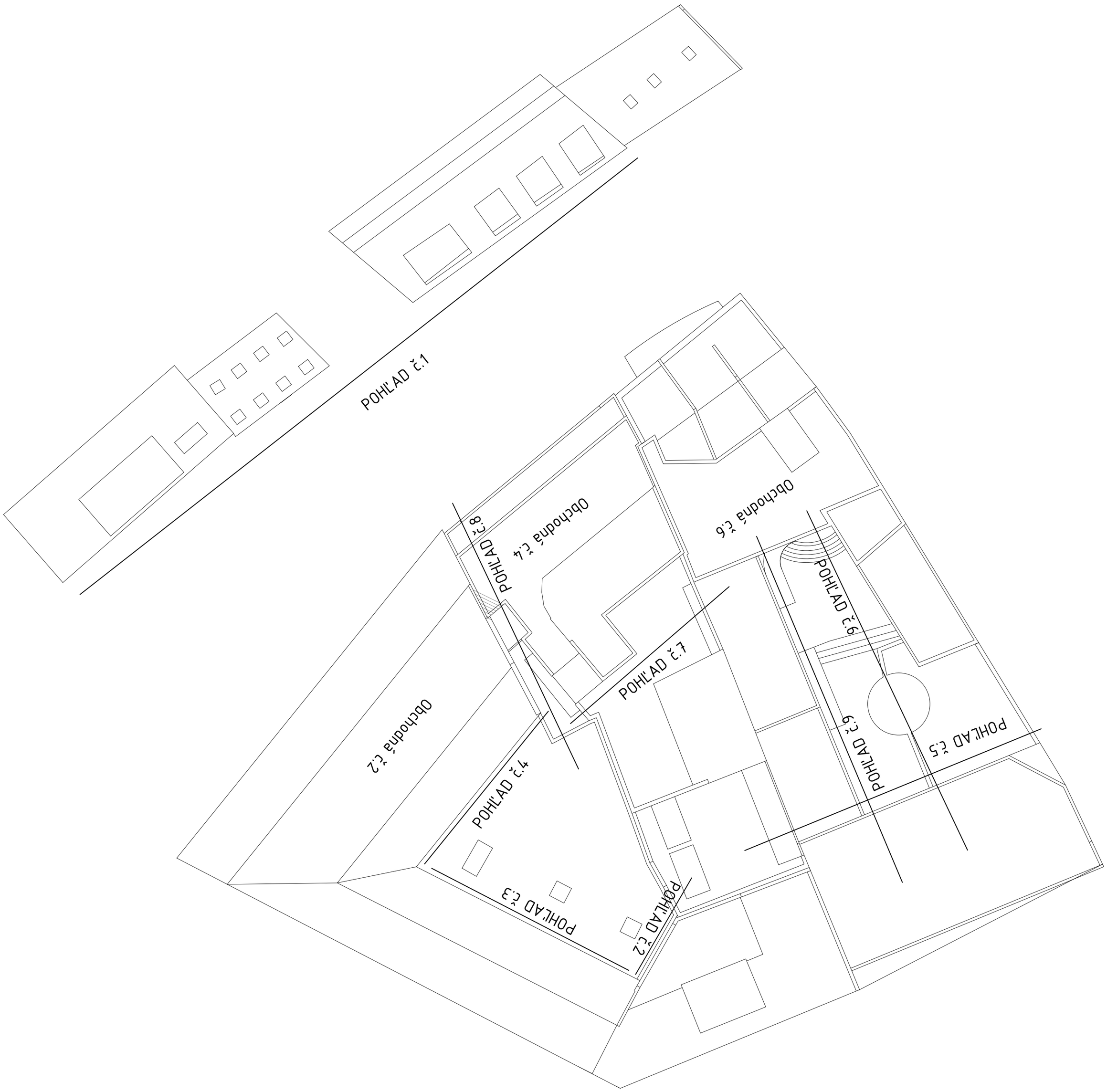

Náležitosťami a presnosťou zodpovedá predpisom

147.49 m.n.m = ± 0.00 m

Zameral: Ing. Róbert Tréfa, Patrik Kollár, Marek Papcún Dátum: jún 2014	Vypracoval: Ing. Róbert Tréfa Dátum: jún 2014	Autorizačne overil: Ing. Róbert Tréfa Dátum: jún 2014	GEOsys s.r.o. geodetická kancelária Rezedova 25/B 821 01 Bratislava
Okres: Bratislava I	Obec: Bratislava - m.č. Staré mesto	Katastrálne územie: Staré mesto	
Odberateľ: **AJK s.r.o., Vysoká26, 811 06 Bratislava**			

Názov výkresu : DOKUMENTÁCIA SKUTOČNÉHO STAVU objektu Obchodná č.4	Číslo zák.:	024/14
	Dátum:	jún 2014
	Formát:	Pás A4
	Súrad. sys.:	S-JTSK
	Výškový sys.:	Bpv
Obsah výkresu : Pohľady	Mierka: 1 : 250	Číslo výk.: 15.

POHLAD č.1

M 1:150

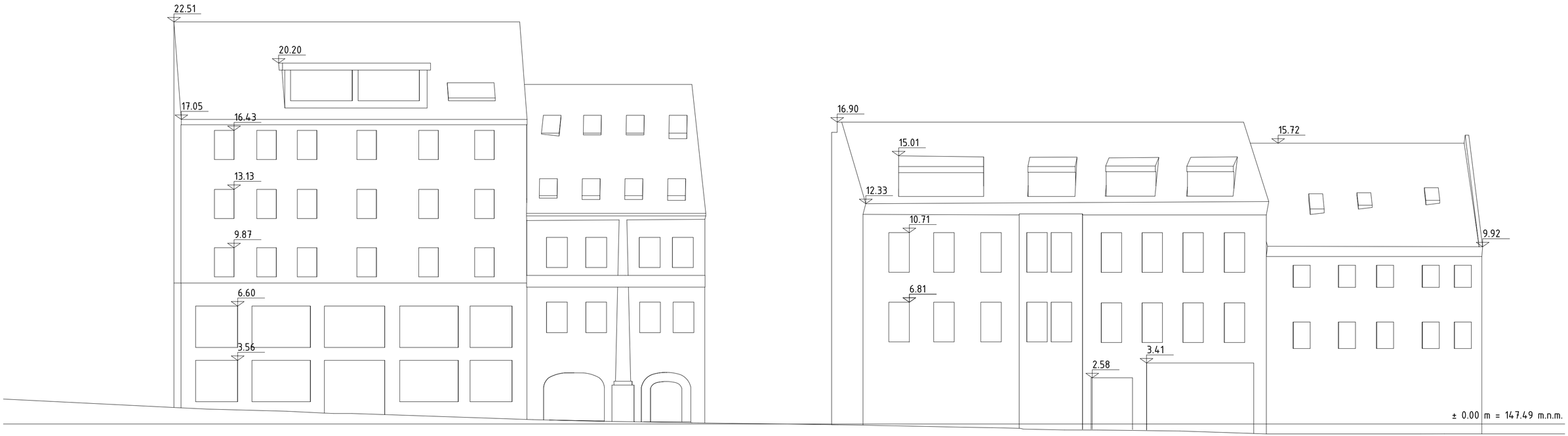

POHLAD č.2

M 1:150

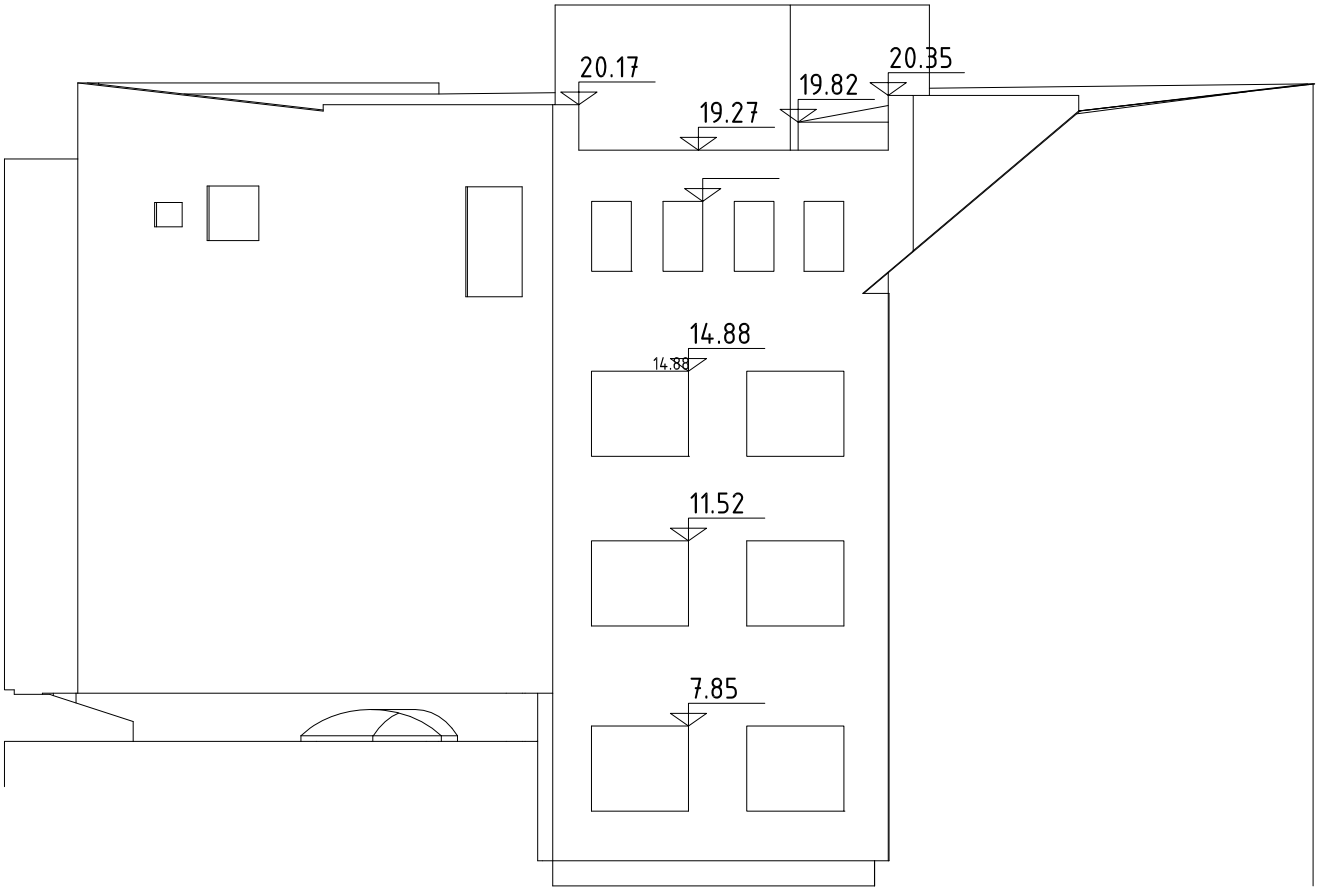

POHLAD č.2.1

M 1:150

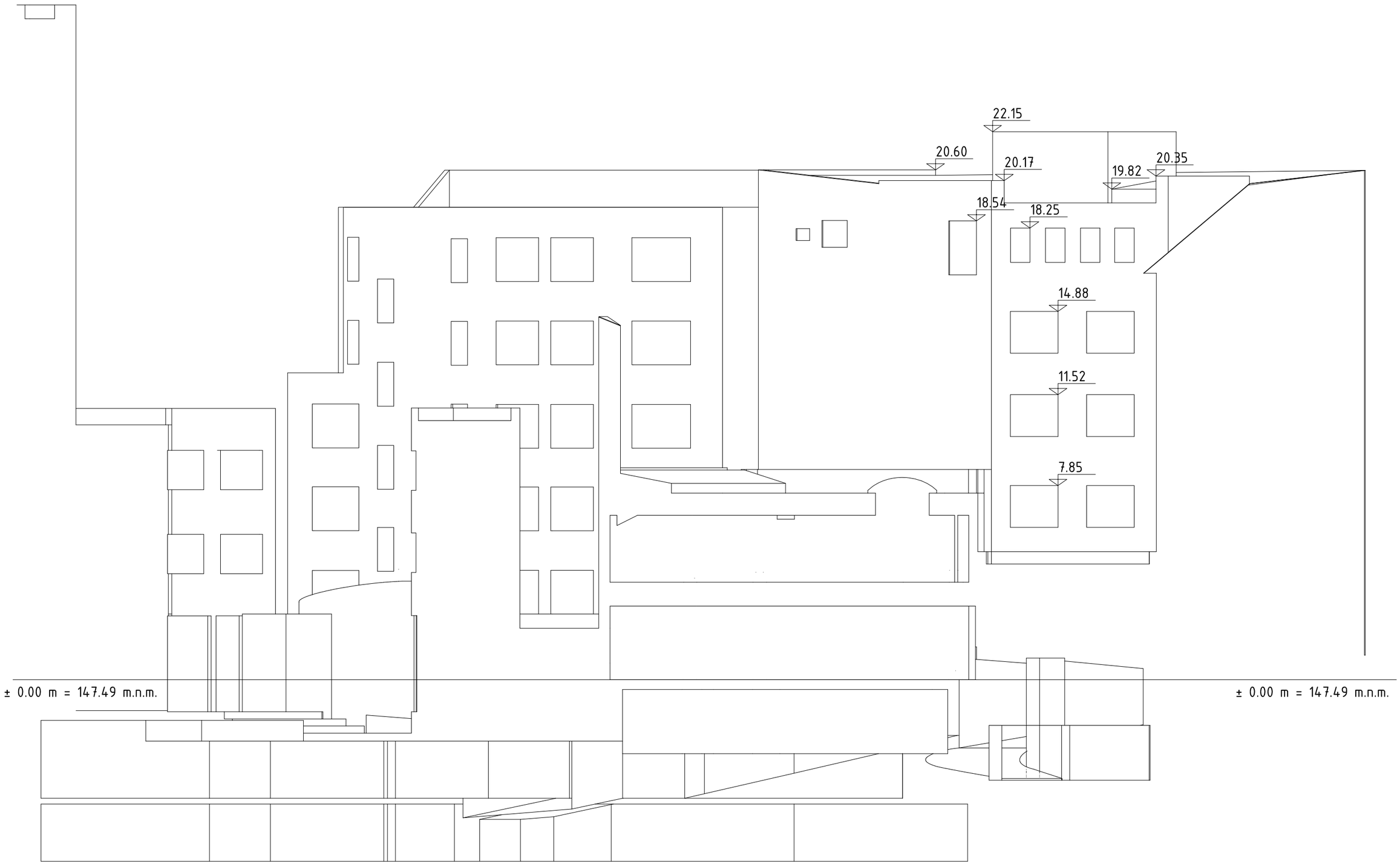

POHLAD č.3

M 1:150

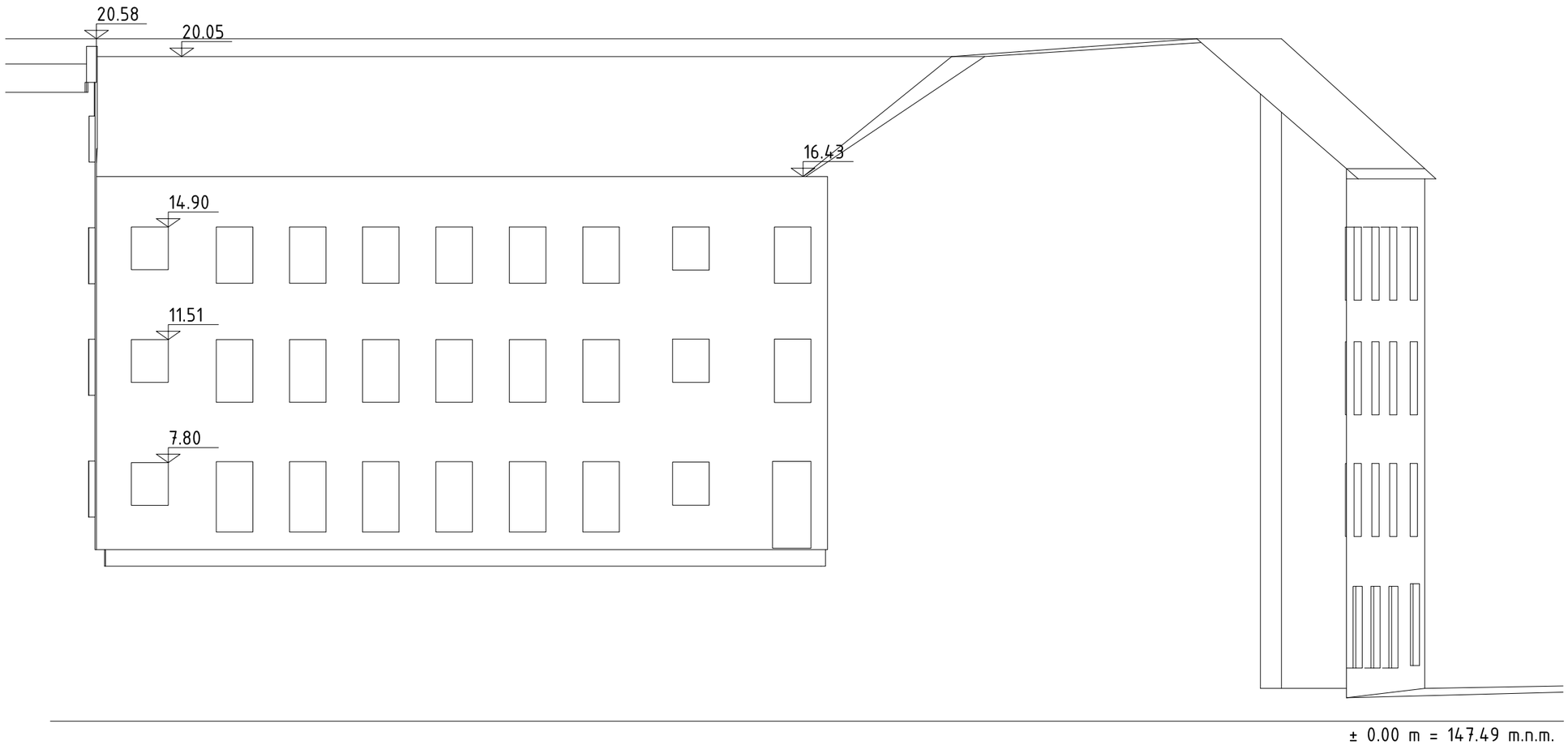

POHLAD č.4

M 1:150

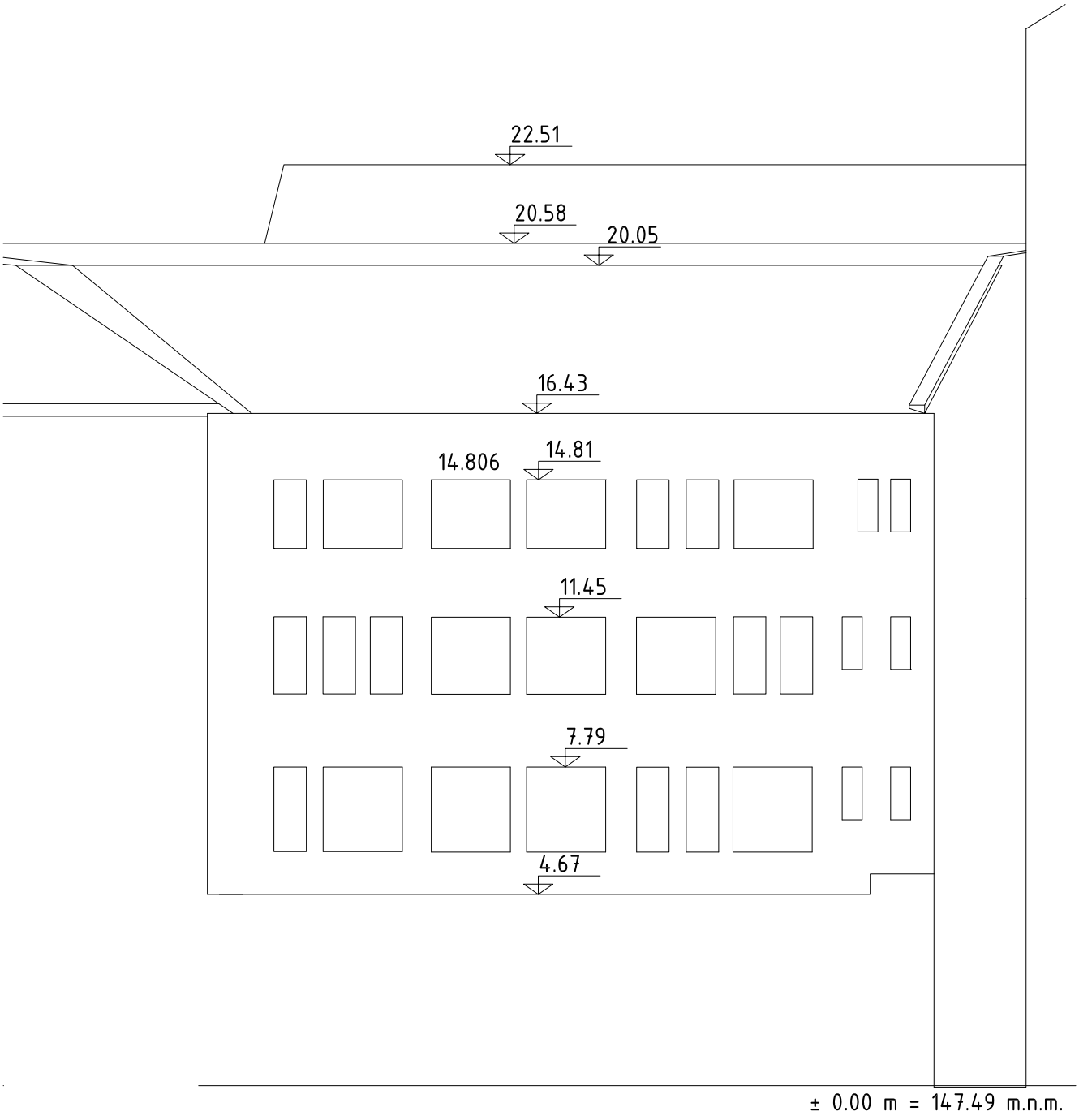

POHLAD č.5

M 1:150

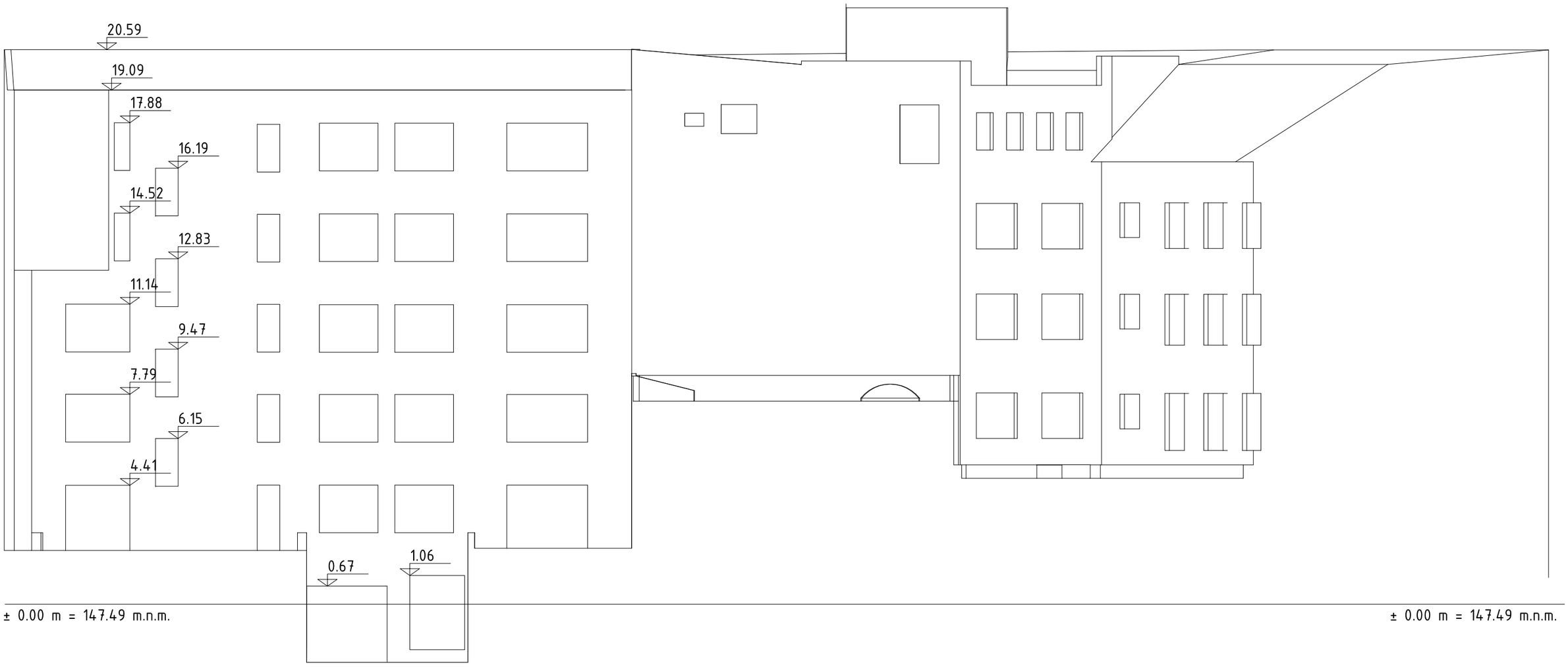

POHLAD č.6

M 1:150

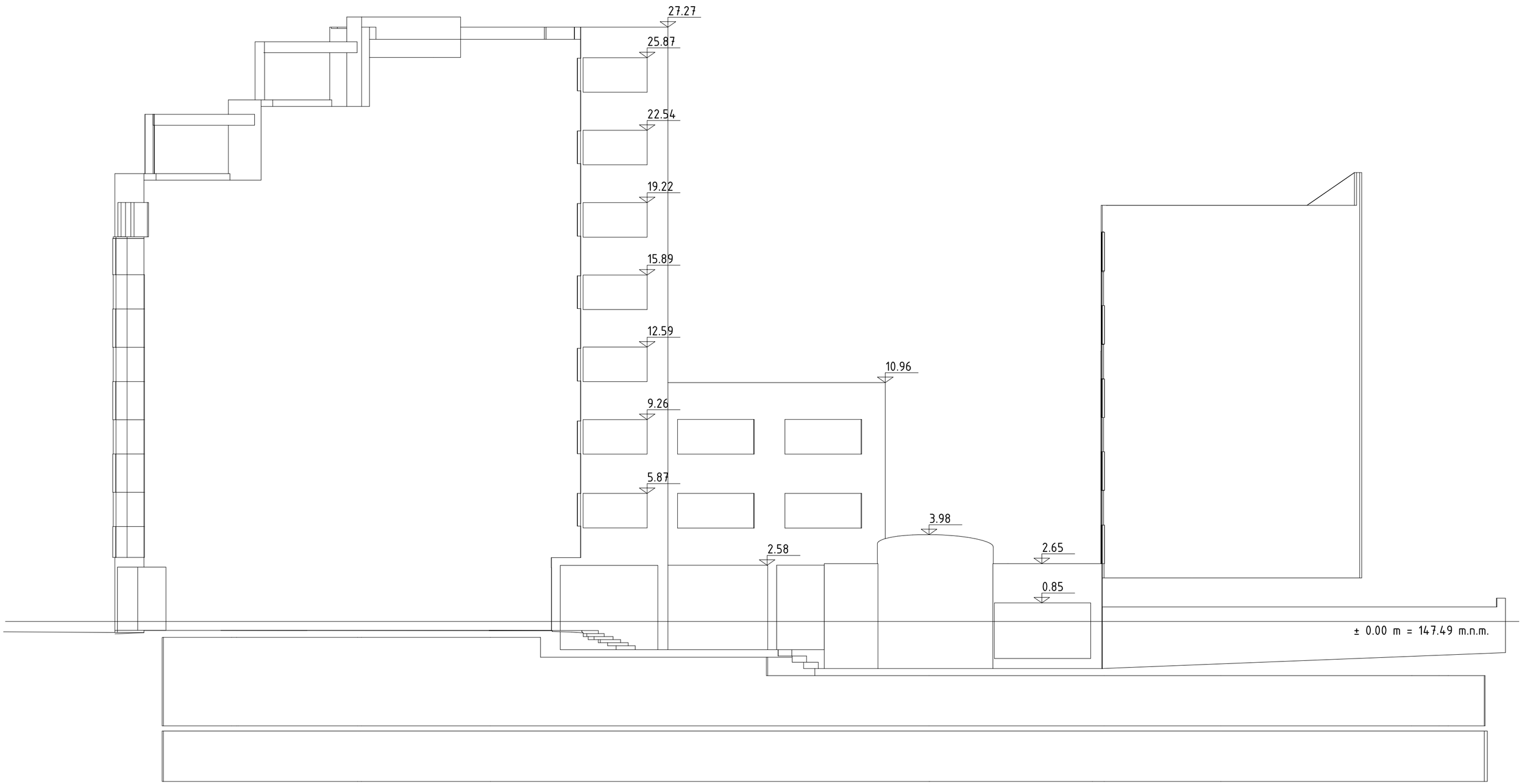

POHLAD č.7

M 1:150

POHLAD č.8

M 1:150

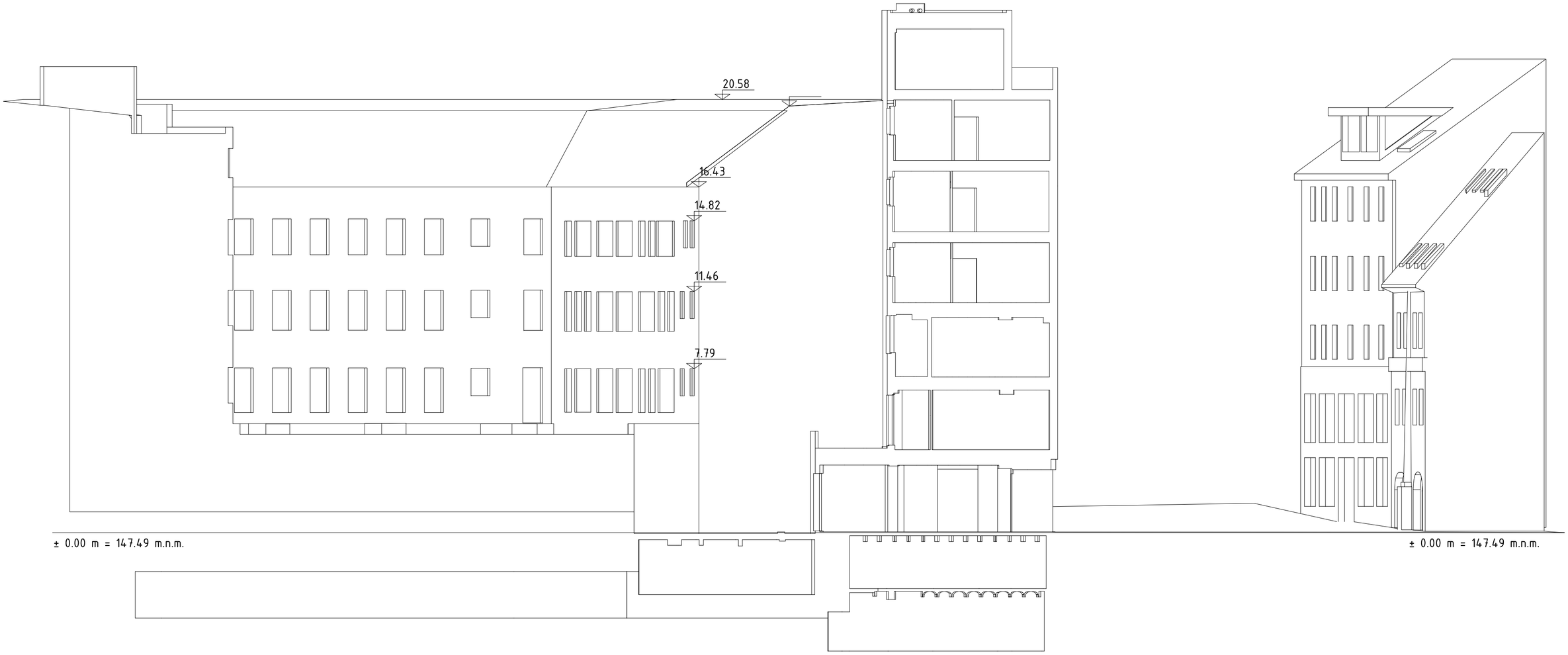

POHLAD č.9
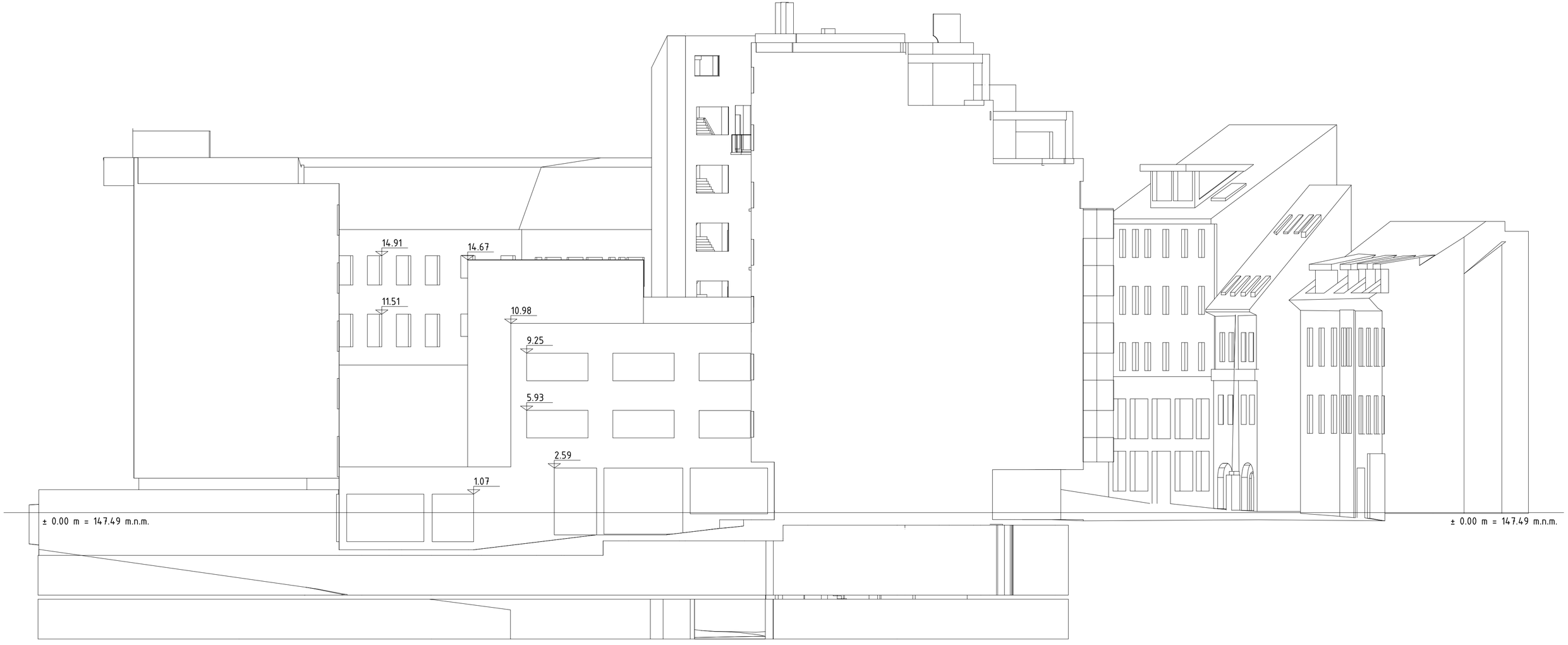
M 1:150