Conceptueel Informatiemodel Toepasbare Regels

Geonovum Informatiemodel
Werkversie 23 maart 2026

Laatste werkversie:
https://geonovum.github.io/dso-cim-tr/

Redacteur:
TPOD team (Geonovum)

Auteur:
TPOD team (Geonovum)

Doe mee:
GitHub Geonovum/dso-cim-tr
Dien een melding in
Revisiehistorie
Pull requests

Dit document is ook beschikbaar in dit niet-normatieve formaat: pdf

Dit document valt onder de volgende licentie:
Creative Commons Attribution 4.0 International Public License

Samenvatting

Dit document beschrijft het 'Conceptueel Informatiemodel Toepasbare Regels'. Dit is een conceptueel model van het DSO.

Status van dit document

Dit is een werkversie die op elk moment kan worden gewijzigd, verwijderd of vervangen door andere documenten. Het is geen stabiel document.

Inhoudsopgave

Samenvatting

Status van dit document

1. Voorwoord

2. Inleiding

3. Toepassingsgebied

4. Overzicht
4.1 Normatieve referenties
4.2 Termen en definities
4.3 Symbolen en afkortingen

5. Gegevensdefinitie
5.1 CIM-TR Context - overzicht
5.2 CIM-TR Kern - overzicht
5.3 CIM-TR Uitkomsten - overzicht
5.4 CIM-TR Uitvoeringsregels - overzicht
5.5 CIM-TR Functionele Structuur - overzicht
5.6 CIM-TR Toepasbare Activiteit - overzicht
5.7 CIM-TR Behandeldienstconfiguratie - overzicht
5.8 CIM-TR Opstellen aanvraag - overzicht
5.9 CIM-TR Datatypen en waardelijsten - overzicht
5.10 Objecttypen
5.10.1 Geoverwijzing
5.10.2 Conclusie
5.10.3 Registerbevraging API-profiel
5.10.4 Toepasbare regel
5.10.5 Toepasbare activiteit
5.10.6 Conversieregel
5.10.7 Feit
5.10.8 Uitvoeringsregel
5.10.9 Uitkomst herbruikbare beslissing
5.10.10 Bedrijfsregel
5.10.11 Impliciet antwoord
5.10.12 Bijlagedefinitie
5.10.13 Indieningsvereiste
5.10.14 Invoergegeven
5.10.15 Registerbevraging GGS
5.10.16 Vraagdefinitie
5.10.17 Maatregelen op maat
5.10.18 Interactieregel
5.10.19 Aansluitpunt
5.10.20 Werkzaamheid
5.10.21 Registerbevraging
5.10.22 Indieningsvereisten
5.10.23 Indienbaar
5.10.24 Toepasbare Regelset
5.10.25 Uitkomst
5.10.26 Vaste waarde
5.10.27 Grondslag
5.10.28 Regelbeheerobject
5.11 Referentielijsten
5.11.1 Referentielijst ToestemmingTypering
5.12 Primitieve datatypen
5.12.1 Primitief datatype Afnamepunt
5.12.2 Primitief datatype Maatregel
5.12.3 Primitief datatype Identificatie
5.13 Attribuut- en relatiesoort details

5.13.1 Objecttype details

5.13.1.1 Geoverwijzing

5.13.1.1.1 Attribuutsoort details Geoverwijzing locatie

5.13.1.2 Conclusie

5.13.1.2.1 Attribuutsoort details Conclusie toestemmingen

5.13.1.3 Registerbevraging API-profiel

5.13.1.3.1 Attribuutsoort details Registerbevraging API-profiel afnamepunt

5.13.1.4 Toepasbare activiteit

5.13.1.4.1 Attribuutsoort details Toepasbare activiteit typering

5.13.1.4.2 Attribuutsoort details Toepasbare activiteit verfijnbaar

5.13.1.4.3 Attribuutsoort details Toepasbare activiteit magneet

5.13.1.4.4 Attribuutsoort details Toepasbare activiteit toonbaar

5.13.1.4.5 Externe koppeling details Toepasbare activiteit valt impliciet binnen

5.13.1.4.6 Relatiesoort details Toepasbare activiteit is van

5.13.1.4.7 Relatiesoort details Toepasbare activiteit krijgt doel middels

5.13.1.4.8 Relatiesoort details Toepasbare activiteit heeft

5.13.1.4.9 Relatiesoort details Toepasbare activiteit is een

5.13.1.4.10 Relatiesoort details Toepasbare activiteit heeft recht tot

5.13.1.5 Feit

5.13.1.5.1 Relatiesoort details Feit vereist

5.13.1.6 Uitkomst herbruikbare beslissing

5.13.1.6.1 Attribuutsoort details Uitkomst herbruikbare beslissing naam

5.13.1.6.2 Attribuutsoort details Uitkomst herbruikbare beslissing urn (toepasbares activiteit)

5.13.1.7 Bedrijfsregel

5.13.1.7.1 Relatiesoort details Bedrijfsregel beslist op basis van

5.13.1.8 Impliciet antwoord

5.13.1.8.1 Attribuutsoort details Impliciet antwoord waarde

5.13.1.8.2 Attribuutsoort details Impliciet antwoord werkzaamheid (referentie)

5.13.1.8.3 Attribuutsoort details Impliciet antwoord context

5.13.1.9 Bijlagedefinitie

5.13.1.9.1 Attribuutsoort details Bijlagedefinitie bijlageType

5.13.1.9.2 Attribuutsoort details Bijlagedefinitie documenttype

5.13.1.10 Invoergegeven

5.13.1.10.1 Relatiesoort details Invoergegeven komt voort uit

5.13.1.11 Registerbevraging GGS

5.13.1.11.1 Attribuutsoort details Registerbevraging GGS gegevensType

5.13.1.11.2 Attribuutsoort details Registerbevraging GGS register

5.13.1.11.3 Attribuutsoort details Registerbevraging GGS registergegeven

5.13.1.11.4 Attribuutsoort details Registerbevraging GGS registerkoppelveld

5.13.1.12 Maatregelen op maat

5.13.1.12.1 Attribuutsoort details Maatregelen op maat maatregelen

5.13.1.13 Werkzaamheid

5.13.1.13.1 Attribuutsoort details Werkzaamheid trefwoorden

5.13.1.13.2 Relatiesoort details Werkzaamheid leidt tot

5.13.1.13.3 Relatiesoort details Werkzaamheid logisch gerelateerd

5.13.1.14 Registerbevraging

5.13.1.14.1 Attribuutsoort details Registerbevraging verborgenstruurvraag

5.13.1.15 Indieningsvereisten

5.13.1.15.1 Relatiesoort details Indieningsvereisten hoort bij

5.13.1.16 Indienbaar

5.13.1.16.1 Attribuutsoort details Indienbaar compleetEnIndienbaar

5.13.1.16.2 Relatiesoort details Indienbaar wordt bepaald door

5.13.1.17 Toepasbare Regelset

5.13.1.17.1 Relatiesoort details Toepasbare Regelset leidt tot

5.13.1.17.2 Relatiesoort details Toepasbare Regelset levert

5.13.1.17.3 Relatiesoort details Toepasbare Regelset groepeert

5.13.1.18 Vaste waarde

5.13.1.18.1 Attribuutsoort details Vaste waarde gegevenstype

5.13.1.18.2 Attribuutsoort details Vaste waarde waarde

5.13.1.18.3 Attribuutsoort details Vaste waarde voorbehoud

5.13.1.19 Grondslag

5.13.1.19.1 Relatiesoort details Grondslag gebruikt een

5.13.1.20 Regelbeheerobject

5.13.1.20.1 Attribuutsoort details Regelbeheerobject type

5.13.1.20.2 Attribuutsoort details Regelbeheerobject href
5.13.1.20.3 Relatiesoort details Regelbeheerobject ontsluit

6. Inhoud van waardelijsten
6.1 Referentielijst ToestemmingTypering
6.2 Enumeratie details DocumentTypeGeneriek
6.3 Enumeratie details Typering
6.4 Enumeratie details Uitkomsttype
6.5 Enumeratie details Bestuurslaag
6.6 Enumeratie details Gegevenstype
6.7 Enumeratie details Register
6.8 Enumeratie details Context

7. Conformiteit

8. Lijst met figuren

A. Index
A.1 Termen gedefinieerd door deze specificatie
A.2 Termen gedefinieerd door verwijzing

B. Referenties
B.1 Normatieve referenties

§ 1. Voorwoord

Dit document is tot stand gekomen binnen het programma DSO-Omgegevingswet. Het bevat de formele vastlegging en beschrijving van het Conceptuele Informatiemodel.

Dit conceptuele informatiemodel volgt de regels voor opstellen van een informatiemodel zoals vastgelegd in de MIM standaard en wordt uitgedrukt in UML.

§ 2. Inleiding

In een stelsel van samenhangende voorzieningen, zoals het Digitaal Stelsel Omgevingswet (DSO), is semantische interoperabiliteit essentieel om de verschillende stelselonderdelen in staat te stellen relevante informatie op een betekenisvolle manier met elkaar uit te wisselen. Voor de dienstverlening rondom de Omgevingswet moet altijd duidelijk zijn welke betekenis wordt toegekend aan woorden (begrippenkader) en wat de relatie is tussen begrippen, vanuit de inhoud van die begrippen (semantische relaties). Dit modelleren we in conceptuele informatiemodellen (CIM) die een relatief stabiel raamwerk voor het werken onder architectuur en de basis voor de implementatie biedt.

> Conceptuele informatiemodellen (CIMs) – Definitie volgens MIM [*MIM*] Een conceptueel informatiemodel beschrijft de modellering van de werkelijkheid binnen het beschouwde domein door middel van de beschrijving van welke informatie (data met betekenis en structuur) een rol speelt. Een conceptueel informatiemodel is hierbij onafhankelijk van het ontwerp van en de implementatie in systemen. Het geeft een zo getrouw mogelijke beschrijving van die werkelijkheid en is in natuurlijke taal geformuleerd.
>
> Een dergelijk model definieert het ‘wat’: welke 'onderwerpen van gesprek' ('concepten', 'dingen’) worden onderscheiden in de beschouwde werkelijkheid. Wat betekenen zij, hoe verhouden ze zich tot elkaar en welke informatie is daarvan relevant. Deze informatie wordt gemodelleerd als informatieobjecten met eigenschappen/kenmerken, oftewel waarvoor data beschikbaar is (of zal zijn) en wordt ondergebracht in een informatiemodel. Dit informatiemodel dient als taal waarmee domeinexperts kunnen communiceren met informatieanalisten en verschaft een eenduidige interpretatie van die werkelijkheid ten behoeve van deze communicatie.
>
> Met conceptueel wordt niet bedoeld abstract of hoog over, de beschrijvingen van de informatie die beschikbaar is zijn heel precies en concreet.
>
> Een conceptueel informatiemodel wordt opgesteld voor gebruik door mensen, zodat ‘de business’ en de ICT-specialisten elkaar (gaan) begrijpen voor wat betreft de informatie die in het domein wordt geregistreerd en/of kan worden uitgewisseld.

Binnen DSO worden verschillende informatiedomeinen onderkend: elk informatiedomein groepeert informatieobjecten met maximale samenhang en vormt logische bouwblokken voor de informatievoorziening van DSO.

De informatiedomeinen zijn de basis voor de indeling van de informatiemodellen. Elk informatiedomein wordt op conceptueel niveau beschreven door een conceptueel informatiemodel (CIM) dat richting geeft aan de uitwerking van het informatiedomein en de samenhang met aanpalende domeinen borgt.

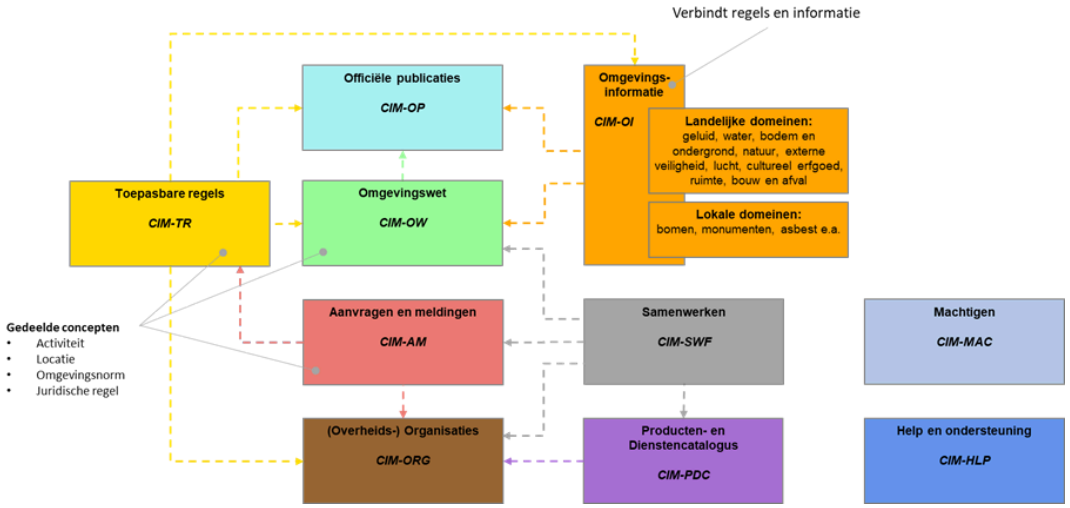

Figuur 1 Overzicht van alle Conceptuele Informatiemodellen in het DSO

De onderstaande conceptuele informatiemodellen zijn beschikbaar. De modellen zijn in verschillende stadia van ontwikkeling en de links kunnen zowel naar ontwikkel- als publicatieversies verwijzen.

- CIM-AM: Conceptueel Informatiemodel Aanvragen en meldingen.
- CIM-HLP: Conceptueel Informatiemodel Help en ondersteuning.
- CIM-MAC Conceptueel Informatiemodel Machtigen.
- CIM-OI: Conceptueel Informatiemodel Omgevingsinformatie.
- CIM-OP: Conceptueel Informatiemodel Officiële publicaties.
- CIM-ORG: Conceptueel Informatiemodel (Overheids-)Organisaties.
- CIM-OW: Conceptueel Informatiemodel Omgevingswet.
- CIM-PDC: Conceptueel Informatiemodel Producten- en Dienstencatalogus.
- CIM-SWF: Conceptueel Informatiemodel Samenwerken.
- CIM-TR: Conceptueel Informatiemodel Toepasbare regels.

Alhoewel elk conceptueel informatiemodel één informatiedomein afbeeldt, zijn er dwarsverbanden en afhankelijkheden tussen de verschillende domeinen. De conceptuele informatiemodellen worden derhalve in samenhang beheerd en ontwikkeld, teneinde de semantische interoperabiliteit in en met het DSO te kunnen waarborgen.

Dit document bevat de vastlegging en beschrijving van het Conceptueel Informatiemodel Toepasbare Regels.

§ 3. Toepassingsgebied

Het toepassingsdomein van deze standaard is het DSO van de omgevingswet.

§ 4. Overzicht

TODO

§ 4.1 Normatieve referenties

TODO

§ 4.2 Termen en definities

TODO

§ 4.3 Symbolen en afkortingen

Lijst van afkortingen en acroniemen die worden gehanteerd in deze dataspecificatie.

TODO nader in te vullen

§ 5. Gegevensdefinitie

§ 5.1 CIM-TR Context - overzicht

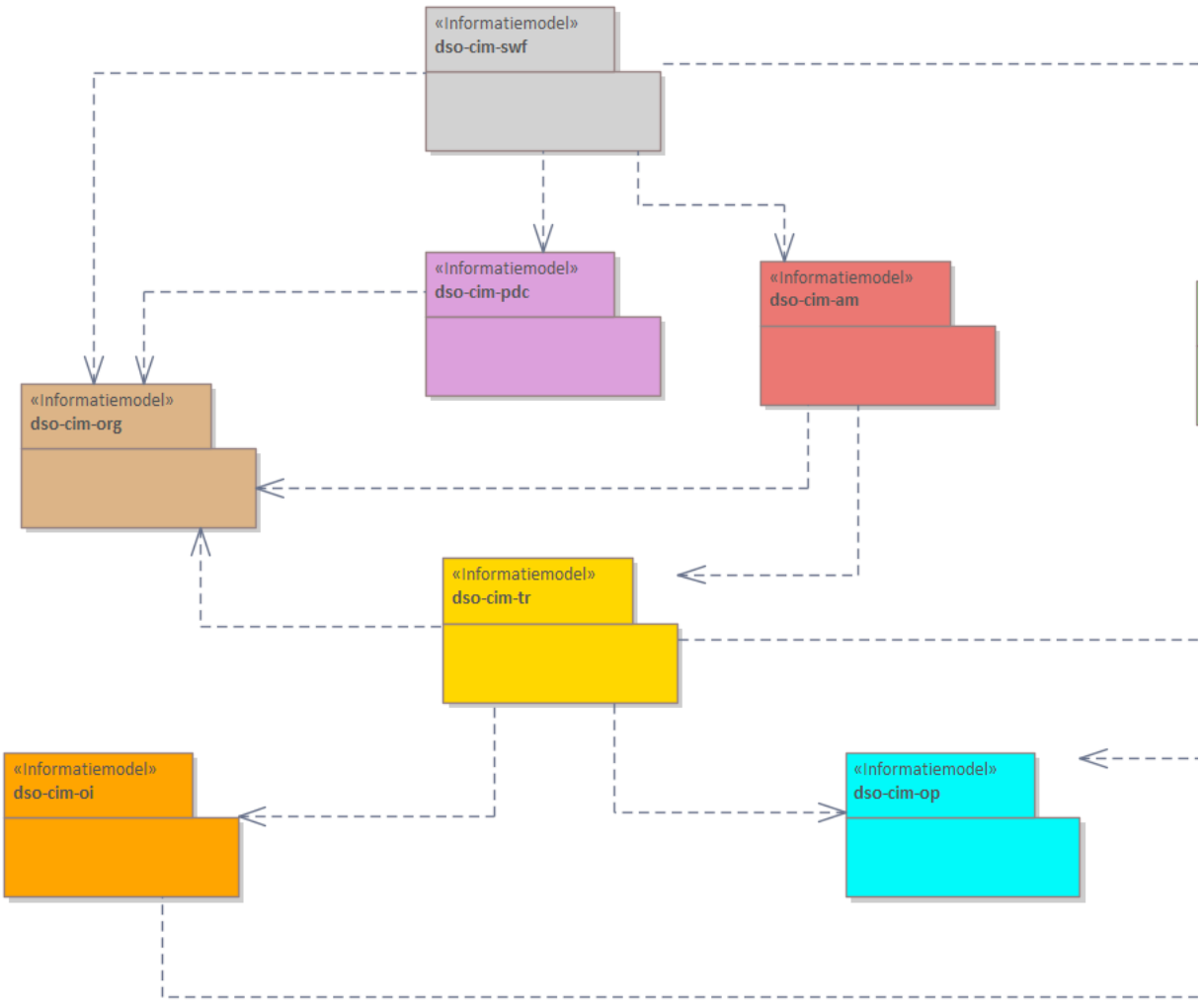

Figuur 2 – Diagram: CIM-TR Context

§ 5.2 CIM-TR Kern - overzicht

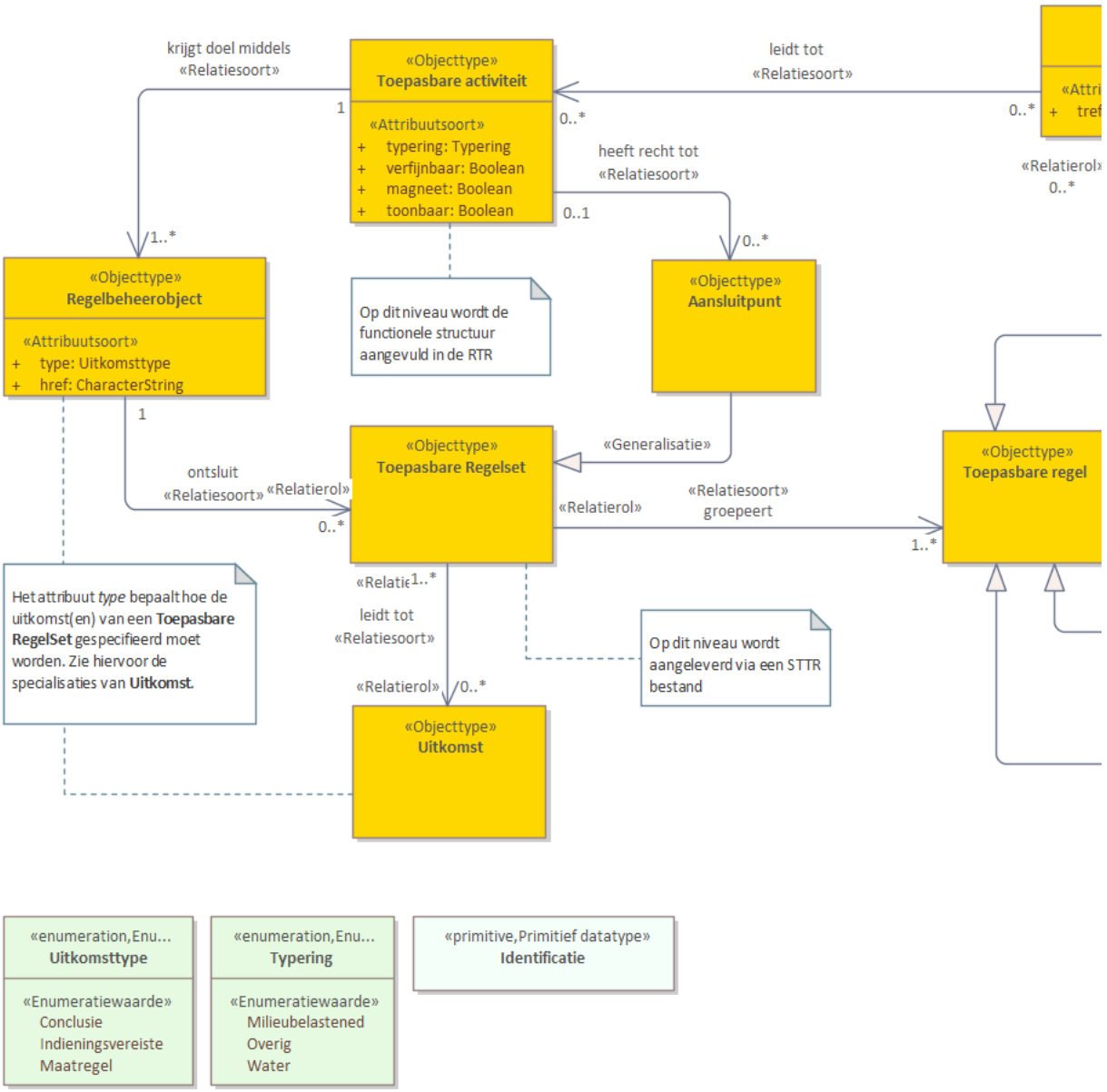

Figuur 3 – Diagram: CIM-TR Kern

§ 5.3 CIM-TR Uitkomsten - overzicht

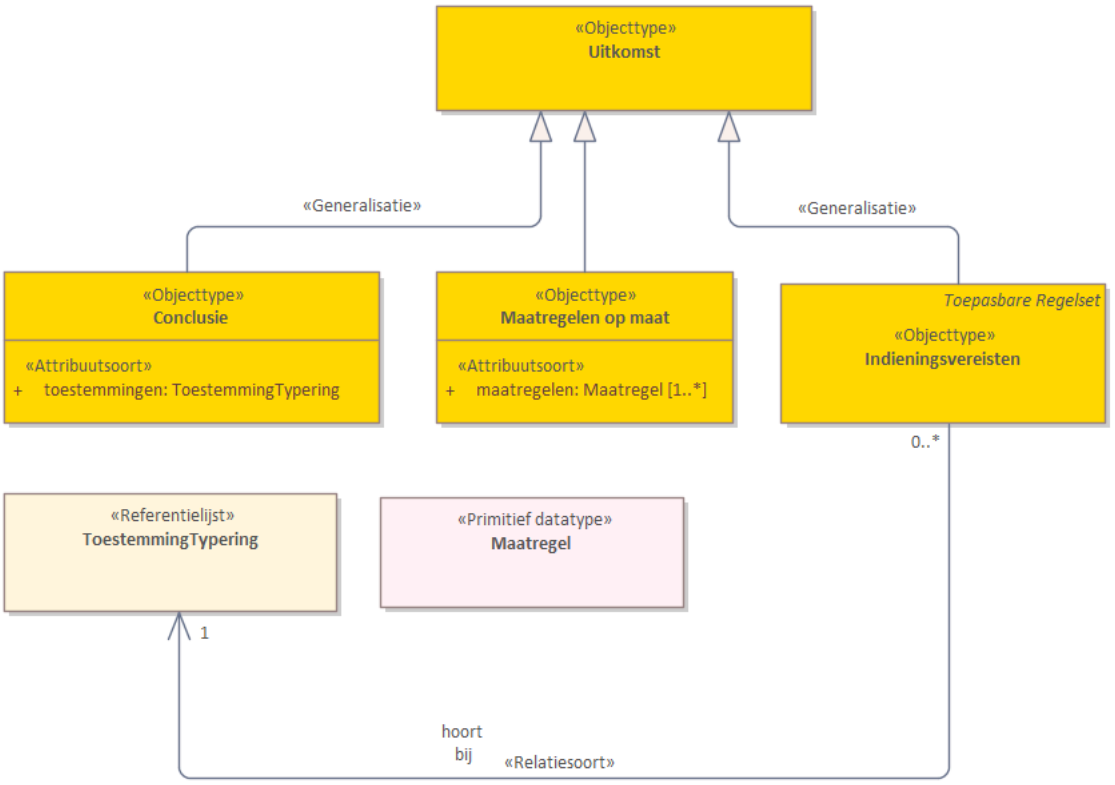

Figuur 4 – Diagram: CIM-TR Uitkomsten

§ 5.4 CIM-TR Uitvoeringsregels - overzicht

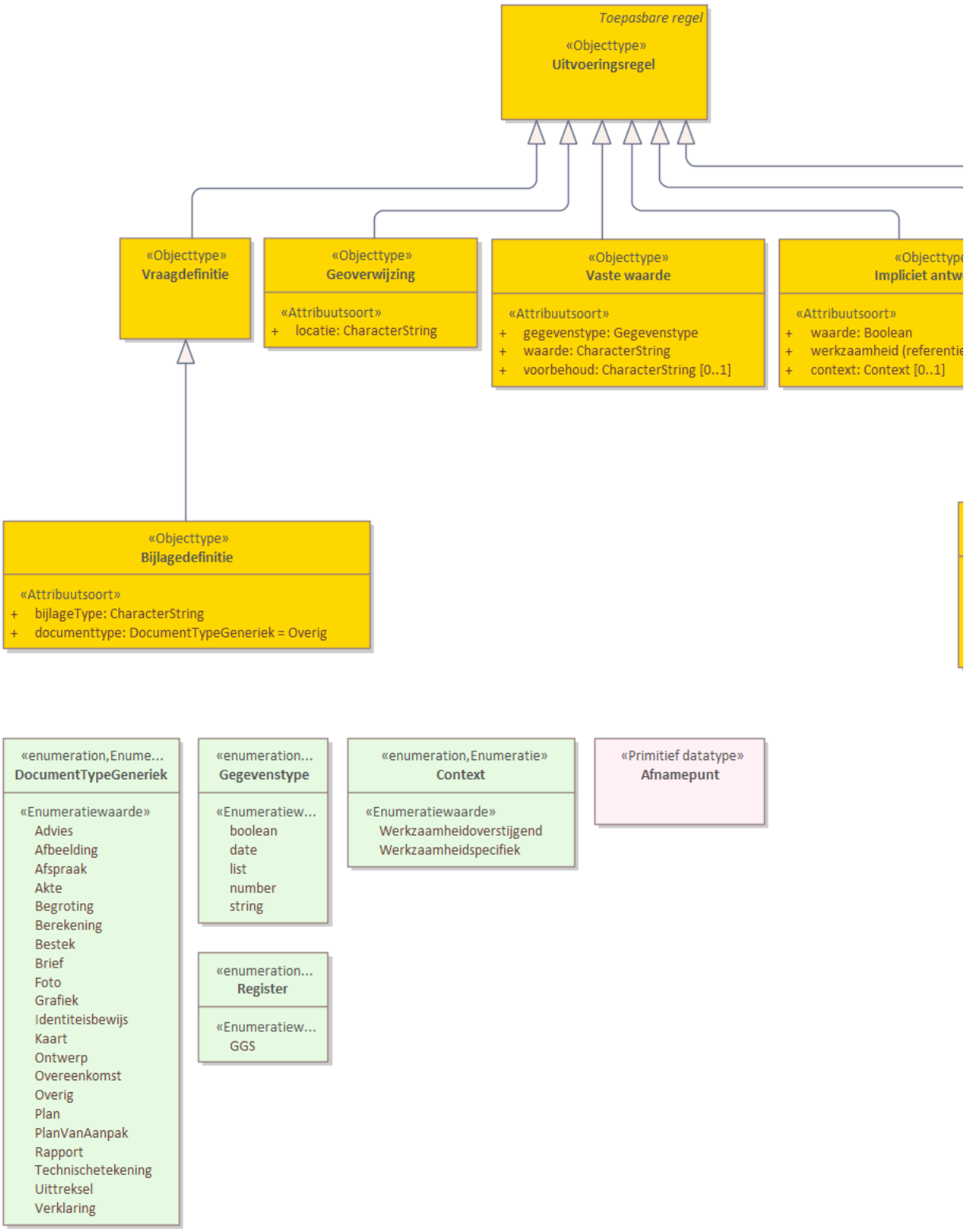

Figuur 5 – Diagram: CIM-TR Uitvoeringsregels

§ 5.5 CIM-TR Functionele Structuur - overzicht

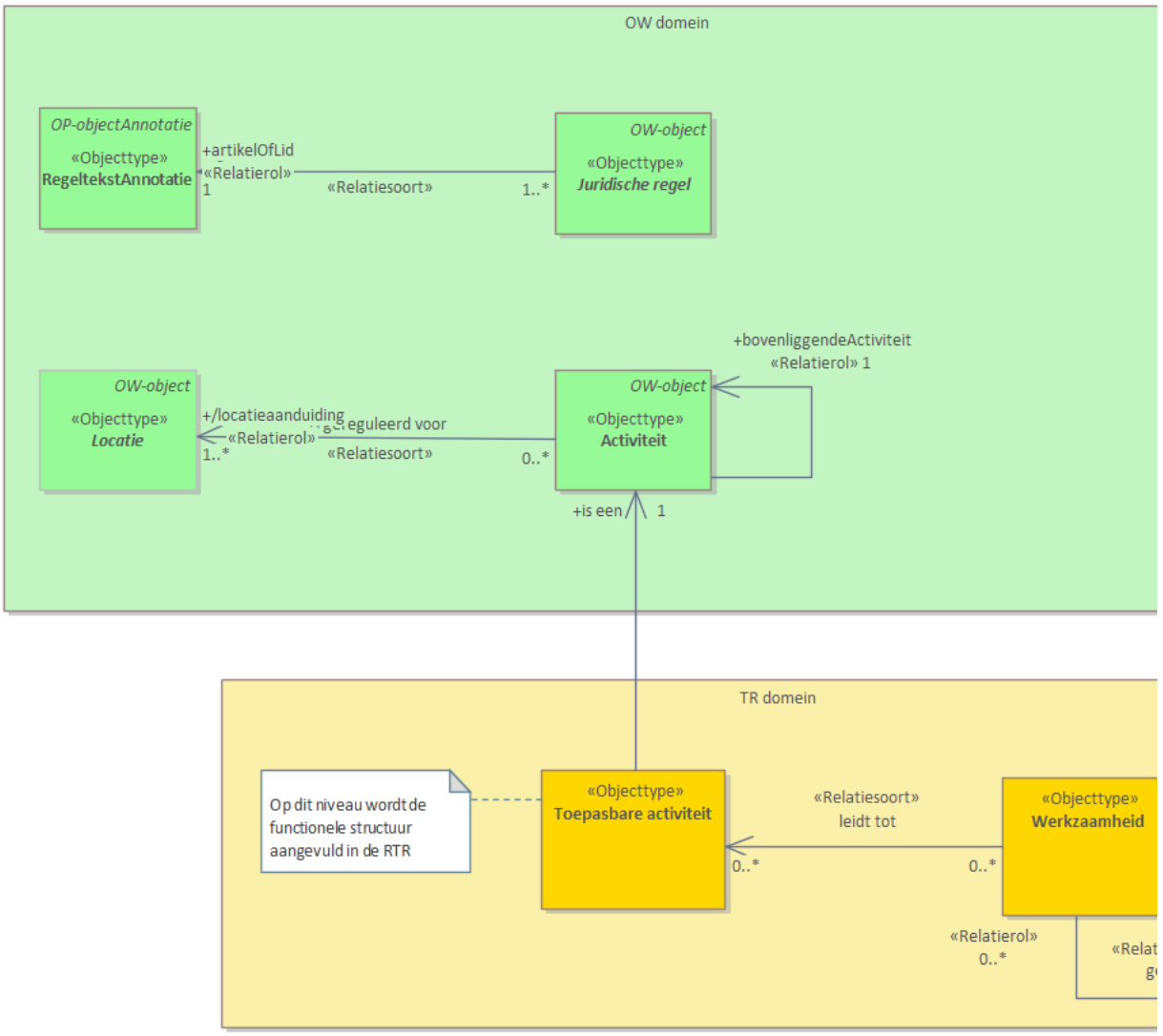

Figuur 6 – Diagram: CIM-TR Functionele Structuur

§ 5.6 CIM-TR Toepasbare Activiteit - overzicht

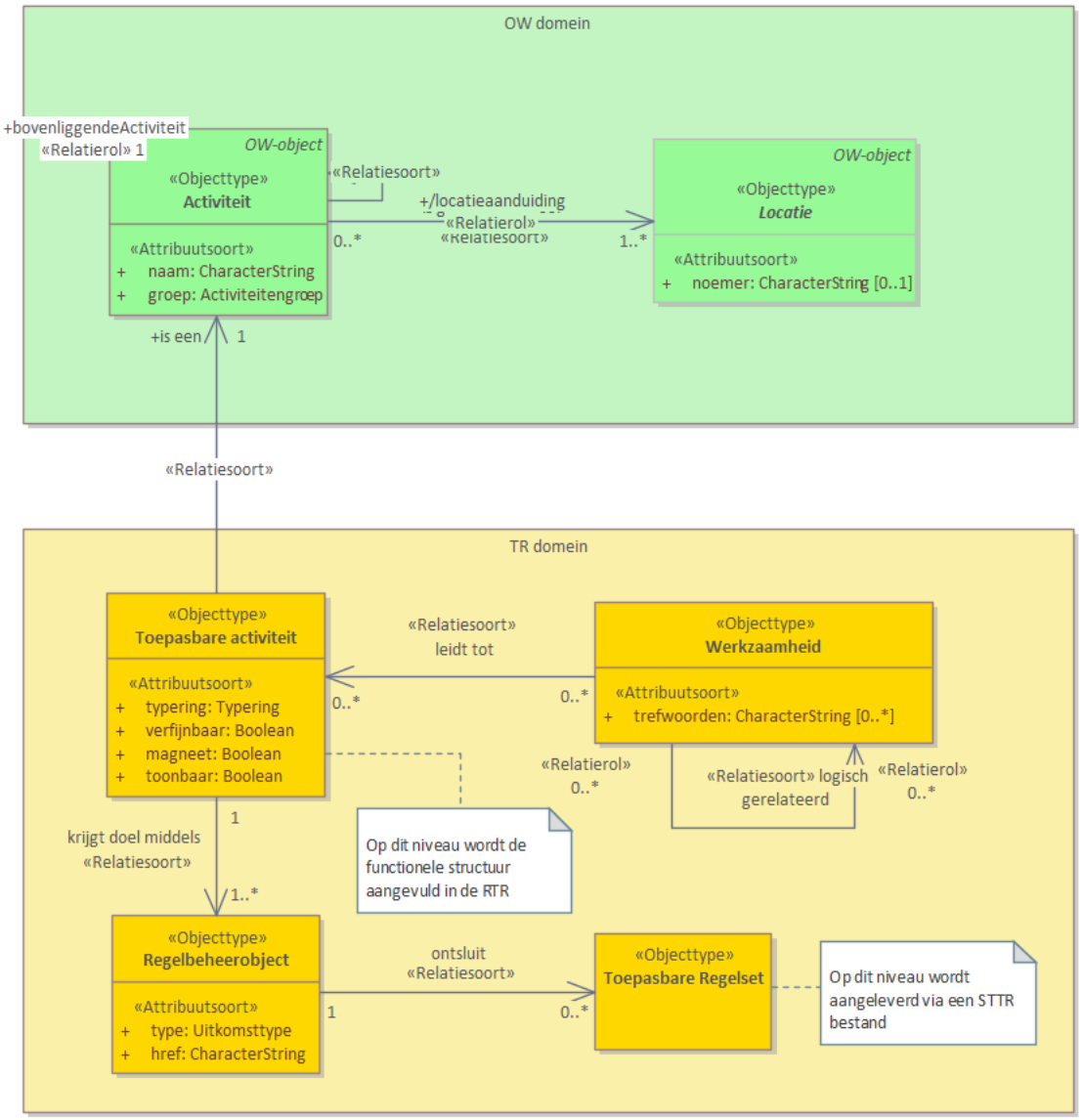

Figuur 7 – Diagram: CIM-TR Toepasbare Activiteit

§ 5.7 CIM-TR Behandeldienstconfiguratie - overzicht

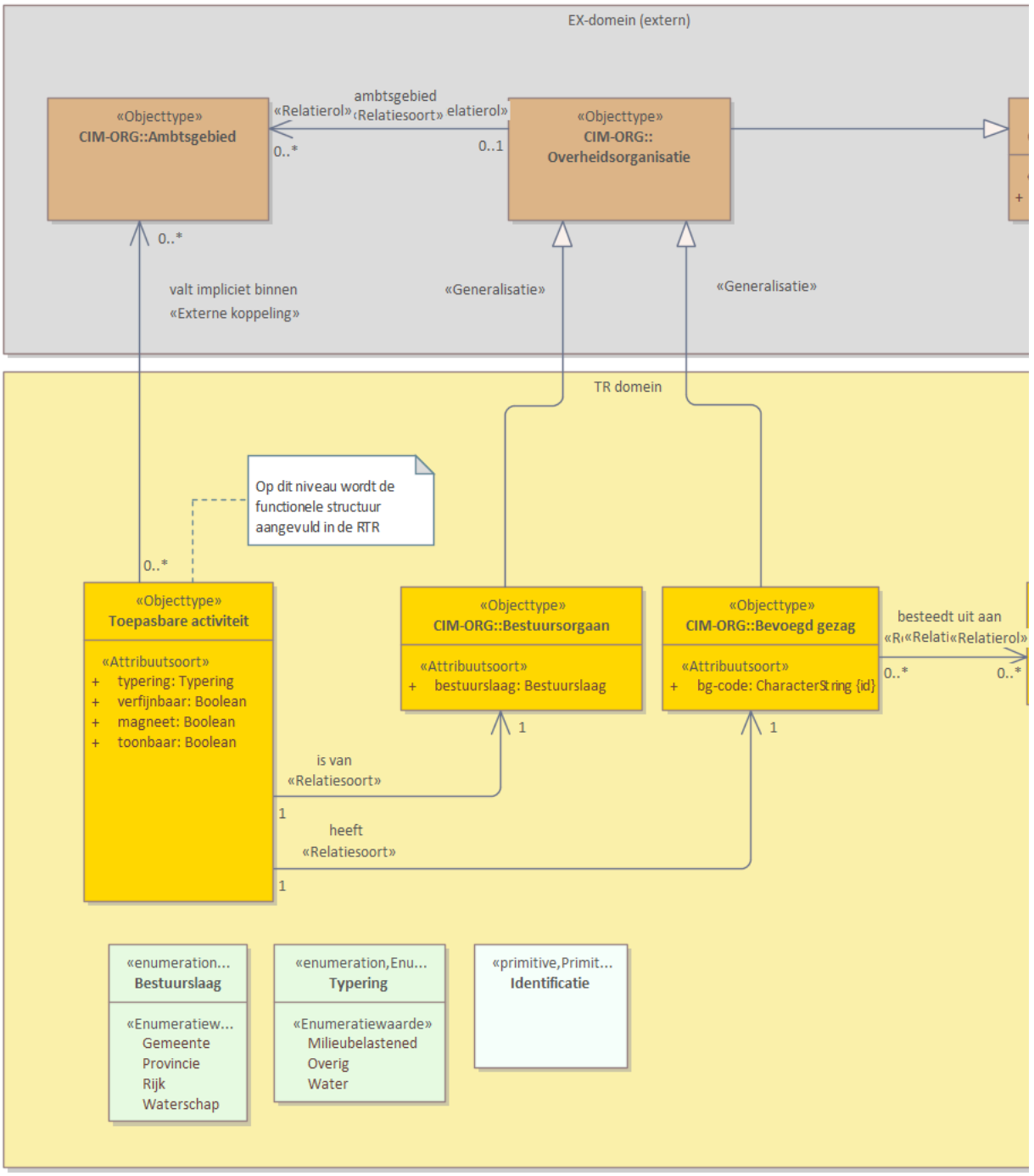

Figuur 8 – Diagram: CIM-TR Behandeldienstconfiguratie

§ 5.8 CIM-TR Opstellen aanvraag - overzicht

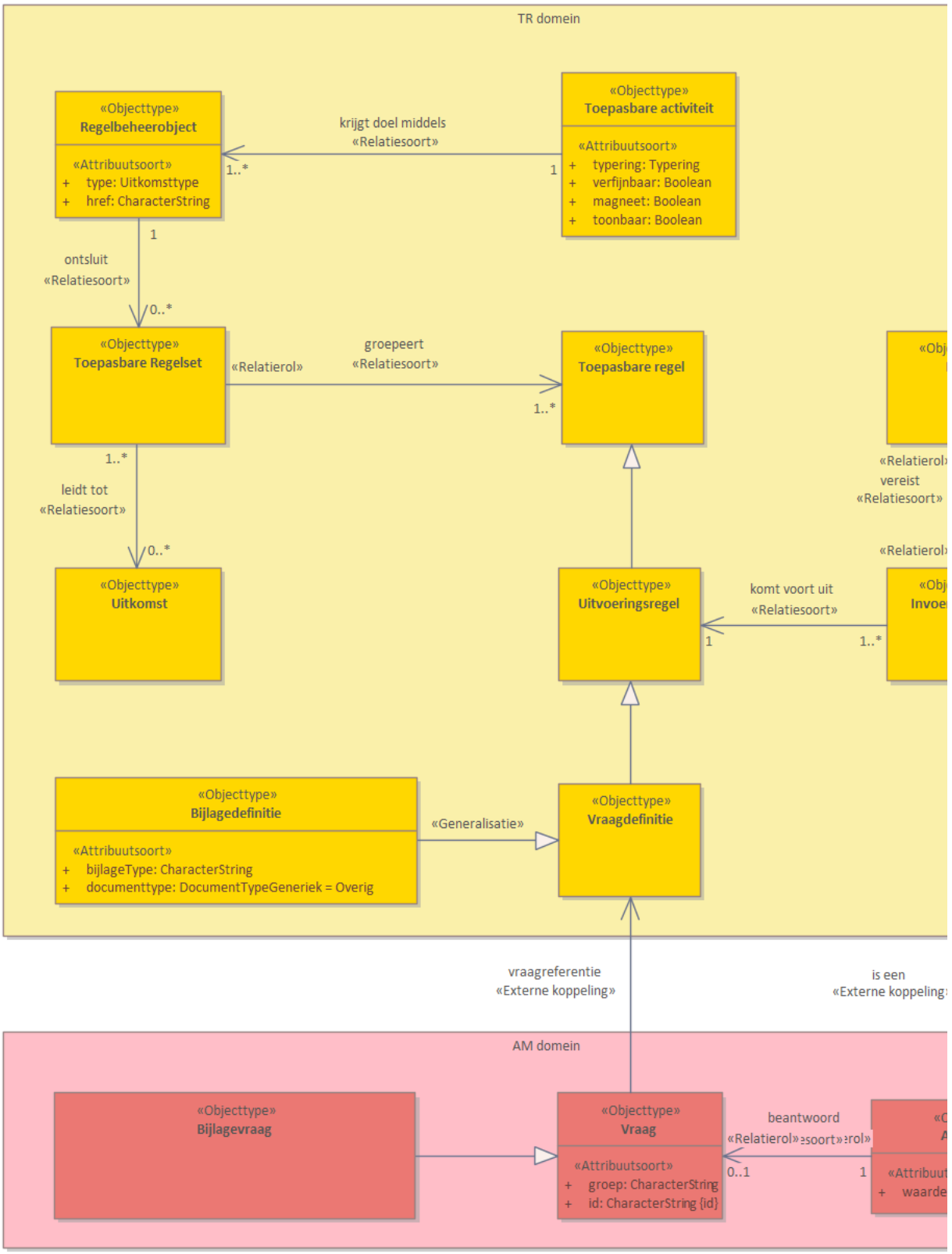

Figuur 9 – Diagram: CIM-TR Opstellen aanvraag

§ 5.9 CIM-TR Datatypen en waardelijsten - overzicht

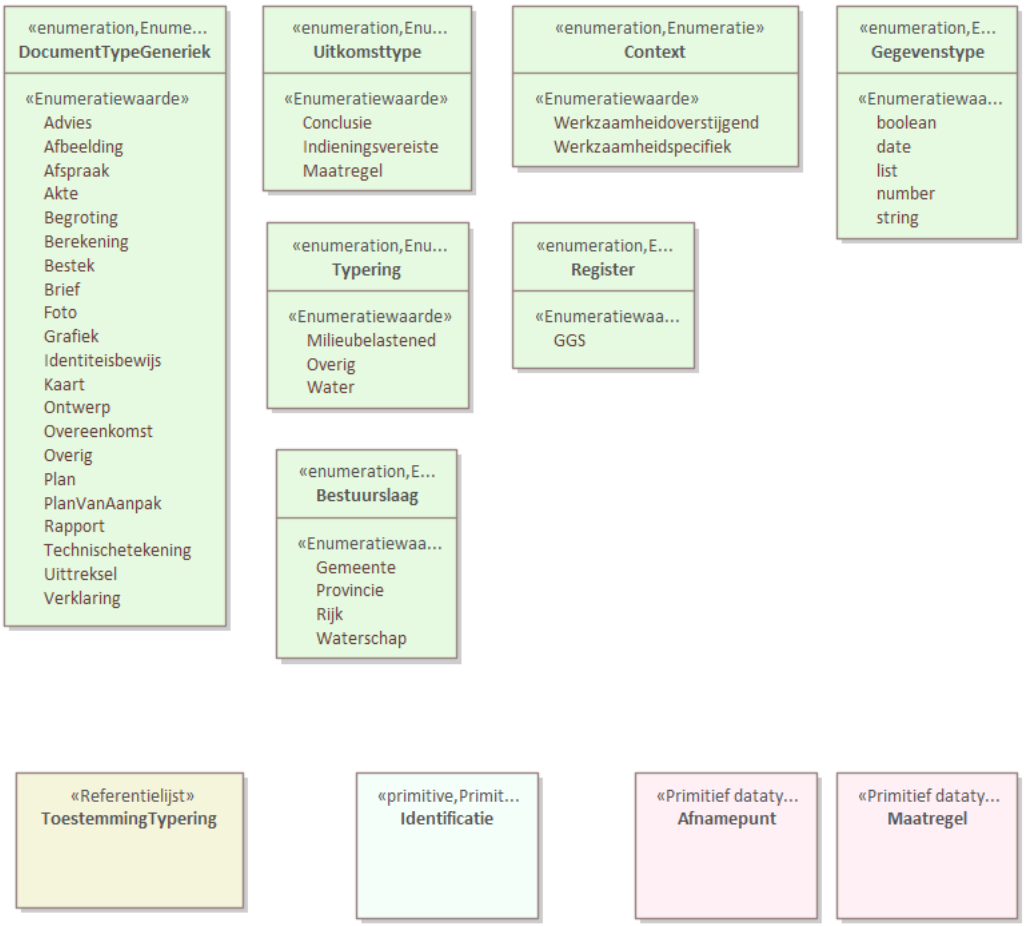

Figuur 10 – Diagram: CIM-TR Datatypen en waardelijsten

§ 5.10 Objecttypen

§ 5.10.1 Geoverwijzing

Naam	Geoverwijzing
Definitie	De GEO-Verwijzing bevat een locatie (in de vorm van een verwijzing naar een locatie in Ozon). Deze relatie 'verwijst naar' moet nog als externe koppeling worden toegevoegd aan dit model
Indicatie abstract object	Nee

§ *Overzicht attributen*

Attribuutnaam	Definitie	Formaat	Card

locatie	CHARACTERSTRING	1

§ *Overzicht relaties*

Rol naam met kardinaliteiten	Definitie
Geoverwijzing is specialisatie van Uitvoeringsregel	De uitvoeringsregels bepalen hoe de benodigde gegevens (input data) worden uitgevraagd. Dit kan op verschillende manieren gebeuren zoals een vraag aan een initiatiefnemer of een bevraging van een registratie.

§ **5.10.2 Conclusie**

Naam	Conclusie
Definitie	Conclusie van de check. Antwoord op de vraag of ik een melding moet doen of een vergunning aan moet vragen voor een bepaalde activiteit
Populatie	Voor objecttypen die deel uitmaken van een (basis)registratie betreft dit de beschrijving van de exemplaren van het gedefinieerde objecttype die in de desbetreffende (basis)-registratie voorhanden zijn.
Toelichting	Een inhoudelijke toelichting op de toepassing van het informatie-element.
Indicatie abstract object	Nee

§ *Overzicht attributen*

Attribuutnaam	Definitie	Formaat	Card
toestemmingen		Toestemming-Typering	1

§ *Overzicht relaties*

Rol naam met kardinaliteiten	Definitie
Conclusie is specialisatie van Uitkomst	De uiteindelijke afleiding van een toepasbare regelset. Dit kan één van de uitkomsttypes zijn: • Conclusie in het geval van checken • Indieningsvereisten in het geval van indienen • Maatregel in het geval van maatregelen die behoren bij voorschriften.

§ **5.10.3 Registerbevraging API-profiel**

Naam	Registerbevraging API-profiel

Definitie	Via een Registerbevraging API-profiel kan een gegeven uit een basisregistratie worden geraadpleegd en gebruikt
Populatie	Voor objecttypen die deel uitmaken van een (basis)registratie betreft dit de beschrijving van de exemplaren van het gedefinieerde objecttype die in de desbetreffende (basis)-registratie voorhanden zijn.
Toelichting	Een inhoudelijke toelichting op de toepassing van het informatie-element.
Indicatie abstract object	Nee

§ *Overzicht attributen*

Attribuutnaam	Definitie	Formaat	Card
afnamepunt		Afnamepunt	1

§ *Overzicht relaties*

Rol naam met kardinaliteiten	Definitie
Registerbevraging API-profiel is specialisatie van Registerbevraging	Via een Registerbevraging wordt een register geraadpleegd om gegevens te verkrijgen. Een externe koppelingsrelatie naar Gegevensklasse (raadpleegt) en Eigenschap (gebruikt 0..* in CIM-OI moet nog worden toegevoegd.

§ **5.10.4 Toepasbare regel**

Naam	Toepasbare regel
Definitie	Toepasbare regels zijn begrijpelijke regels die zijn opgesteld op grond van juridische regels (zoals Omgevingswet, AMvB's, omgevingsplannen, en verordeningen). Zij bestaan uit: bedrijfsregels (business logica), uitvoeringsregels en conversieregels (uitvraging en koppeling data aan bedrijfsregels) en interactieregels (presentatielogica). Zij resulteren in begrijpelijke vragenbomen aan de initiatiefnemer. Ze komen samen in de toepasbare regelset.
Indicatie abstract object	Nee

§ **5.10.5 Toepasbare activiteit**

Naam	Toepasbare activiteit
Definitie	Een toepasbare activiteit is een specialisering van een juridische activiteit. Ze zijn dan ook één op één aan elkaar verbonden. Om een juridische activiteit te kunnen gebruiken kunnen de gebruikers een aantal attributen toeveogen om er op die manier voor te zorgen dat een activiteit toepasbaaar is.
Indicatie abstract object	Nee

§ *Overzicht attributen*

Attribuutnaam	Definitie	Formaat	Card
typering		Typering	1
verfijnbaar		BOOLEAN	1
magneet		BOOLEAN	1
toonbaar		BOOLEAN	1

§ *Overzicht relaties*

Rol naam met kardinaliteiten	Definitie
Toepasbare activiteit [0 .. *] valt impliciet binnen Ambtsgebied [0 .. *]	
Toepasbare activiteit [1] is van Bestuursorgaan [1]	
Toepasbare activiteit [1] krijgt doel middels Regelbeheerobject [1 .. *]	
Toepasbare activiteit [1] heeft Bevoegd gezag [1]	
Toepasbare activiteit [1] is een: is een Activiteit [1]	
Toepasbare activiteit [0 .. 1] heeft recht tot Aansluitpunt [0 .. *]	

§ **5.10.6 Conversieregel**

Naam	Conversieregel
Definitie	De conversieregels geven een vertaling van de uitvoeringsregels die verschillende verschijningsvormen kunnen hebben (zoals bijvoorbeeld waardenlijsten, getallen en ja/nee vragen) naar de input data (die andere verschijningsvormen gebruiken). Conversieregels zijn optioneel.
Indicatie abstract object	Nee

§ *Overzicht relaties*

Rol naam met kardinaliteiten	Definitie
Conversieregel is specialisatie van Toepasbare regel	Toepasbare regels zijn begrijpelijke regels die zijn opgesteld op grond van juridische regels (zoals Omgevingswet, AMvB's, omgevingsplannen, en verordeningen). Zij bestaan uit: bedrijfsregels (business logica), uitvoeringsregels en conversieregels (uitvraging en koppeling data aan bedrijfsregels) en interactieregels (presentatielogica). Zij resulteren in begrijpelijke vragenbomen aan de initiatiefnemer. Ze komen samen in de toepasbare regelset.

§ 5.10.7 Feit

Naam	Feit
Definitie	Een gegeven dat antwoord geeft op één van de uitvragingen van de beslisboom.
Indicatie abstract object	Nee

§ *Overzicht relaties*

Rol naam met kardinaliteiten	Definitie
Feit [1 .. *] vereist Invoergegeven [1 .. *]	

§ 5.10.8 Uitvoeringsregel

Naam	Uitvoeringsregel
Definitie	De uitvoeringsregels bepalen hoe de benodigde gegevens (input data) worden uitgevraagd. Dit kan op verschillende manieren gebeuren zoals een vraag aan een initiatiefnemer of een bevraging van een registratie.
Indicatie abstract object	Nee

§ *Overzicht relaties*

Rol naam met kardinaliteiten	Definitie
Uitvoeringsregel is specialisatie van Toepasbare regel	Toepasbare regels zijn begrijpelijke regels die zijn opgesteld op grond van juridische regels (zoals Omgevingswet, AMvB's, omgevingsplannen, en verordeningen). Zij bestaan uit: bedrijfsregels (business logica), uitvoeringsregels en conversieregels (uitvraging en koppeling data aan bedrijfsregels) en interactieregels (presentatielogica). Zij resulteren in begrijpelijke vragenbomen aan de initiatiefnemer. Ze komen samen in de toepasbare regelset.

§ 5.10.9 Uitkomst herbruikbare beslissing

Naam	Uitkomst herbruikbare beslissing
Definitie	Om beslislogica van andere toepasbare regelbestanden te kunnen hergebruiken is de herbruikbare beslissing beschikbaar. De output van de beslissing in het ene toepasbare regelbestand kan binnen de gebruikerstoepassingen checken en maatregelen op maat als input gebruikt worden voor de bijbehorende uitvoeringsregel in een ander toepasbare regelbestand.
Unieke aanduiding	urn (toepasbares activiteit)

Populatie	Voor objecttypen die deel uitmaken van een (basis)registratie betreft dit de beschrijving van de exemplaren van het gedefinieerde objecttype die in de desbetreffende (basis)-registratie voorhanden zijn.
Toelichting	Een inhoudelijke toelichting op de toepassing van het informatie-element.
Indicatie abstract object	Nee

§ *Overzicht attributen*

Attribuutnaam	Definitie	Formaat	Card
naam		CHARACTERSTRING	1
urn (toepasbares activiteit)		CHARACTERSTRING	1

§ *Overzicht relaties*

Rol naam met kardinaliteiten	Definitie
Uitkomst herbruikbare beslissing is specialisatie van Uitvoeringsregel	De uitvoeringsregels bepalen hoe de benodigde gegevens (input data) worden uitgevraagd. Dit kan op verschillende manieren gebeuren zoals een vraag aan een initiatiefnemer of een bevraging van een registratie.

§ **5.10.10 Bedrijfsregel**

Naam	Bedrijfsregel
Definitie	De bedrijfsregellaag bevat de regels die worden gemaakt op basis van de juridische bronnen zoals wet- en regelgeving, Omgevingsdocumenten en/of beleid. De bedrijfsregels bevatten: regels die leiden tot de conclusie voor een toestemming (“mag ik hier een steiger bouwen?”), regels omtrent indieningsvereisten van een aanvraag/melding (“mag ik mijn aanvraag indienen”) of regels omtrent een set aan maatregelen (gebaseerd op voorschriften) als je een bepaalde activiteit uit gaat voeren.
Indicatie abstract object	Nee

§ *Overzicht relaties*

Rol naam met kardinaliteiten	Definitie
Bedrijfsregel [1] beslist op basis van Grondslag [1]	
Bedrijfsregel is specialisatie van Toepasbare regel	Toepasbare regels zijn begrijpelijke regels die zijn opgesteld op grond van juridische regels (zoals Omgevingswet, AMv-B’s, omgevingsplannen, en verordeningen). Zij bestaan uit: bedrijfsregels (business logica), uitvoeringsregels en conversieregels (uitvraging en koppeling data aan bedrijfsregels) en interactieregels (presentatielogica). Zij resulteren in begrijpelijke vragenbomen aan de initiatiefnemer. Ze komen samen in de toepasbare regelset.

§ 5.10.11 Impliciet antwoord

Naam	Impliciet antwoord
Definitie	Een Impliciet Antwoord bepaalt de waarde van de input data aan de hand van de Werkzaamheid die de initiatiefnemer kiest.
Indicatie abstract object	Nee

§ *Overzicht attributen*

Attribuutnaam	Definitie	Formaat	Card
waarde		BOOLEAN	1
werkzaamheid (referentie)		CHARACTERSTRING	1
context		Context	0 .. 1

§ *Overzicht relaties*

Rol naam met kardinaliteiten	Definitie
Impliciet antwoord is specialisatie van Uitvoeringsregel	De uitvoeringsregels bepalen hoe de benodigde gegevens (input data) worden uitgevraagd. Dit kan op verschillende manieren gebeuren zoals een vraag aan een initiatiefnemer of een bevraging van een registratie.

§ 5.10.12 Bijlagedefinitie

Naam	Bijlagedefinitie
Definitie	De bijlage maakt het voor de initiatiefnemer mogelijk om informatie door middel in de vorm van een document aan te leveren.
Populatie	Voor objecttypen die deel uitmaken van een (basis)registratie betreft dit de beschrijving van de exemplaren van het gedefinieerde objecttype die in de desbetreffende (basis)-registratie voorhanden zijn.
Toelichting	Een inhoudelijke toelichting op de toepassing van het informatie-element.
Indicatie abstract object	Nee

§ *Overzicht attributen*

Attribuutnaam	Definitie	Formaat	Card
bijlageType		CHARACTERSTRING	1
documenttype		DocumentType-Generiek	1

§ *Overzicht relaties*

Rol naam met kardinaliteiten	Definitie
Bijlagedefinitie is specialisatie van Vraagdefinitie	Via een Vraag wordt informatie verkregen door een vraag aan de initiatiefnemer te stellen.

§ **5.10.13 Indieningsvereiste**

Naam	Indieningsvereiste
Indicatie abstract object	Nee

§ **5.10.14 Invoergegeven**

Naam	Invoergegeven
Definitie	Antwoord dat gegeven wordt vanuit een gebruiker of systeem.
Indicatie abstract object	Nee

§ *Overzicht relaties*

Rol naam met kardinaliteiten	Definitie
Invoergegeven [1 .. *] komt voort uit Uitvoeringsregel [1]	

§ **5.10.15 Registerbevraging GGS**

Naam	Registerbevraging GGS
Definitie	Via de Registerbevraging wordt een gebruikersgegeven geraadpleegd en gebruikt. Deze registerbevraging is beperkt tot de Gebruikers Gegevens Service (GGS) en specifiek geïmplementeerd in de algemene set die wordt opgesteld door het Rijk
Populatie	Voor objecttypen die deel uitmaken van een (basis)registratie betreft dit de beschrijving van de exemplaren van het gedefinieerde objecttype die in de desbetreffende (basis)-registratie voorhanden zijn.
Toelichting	Een inhoudelijke toelichting op de toepassing van het informatie-element.
Indicatie abstract object	Nee

§ *Overzicht attributen*

Attribuutnaam	Definitie	Formaat	Card
gegevensType		Gegevenstype	1

register	Register	1
registergegeven	CHARACTERSTRING	1
registerkoppelveld	CHARACTERSTRING	1

§ *Overzicht relaties*

Rol naam met kardinaliteiten	Definitie
Registerbevraging GGS is specialisatie van Registerbevraging	Via een Registerbevraging wordt een register geraadpleegd om gegevens te verkrijgen. Een externe koppelingsrelatie naar Gegevensklasse (raadpleegt) en Eigenschap (gebruikt 0..* in CIM-OI moet nog worden toegevoegd.

§ **5.10.16 Vraagdefinitie**

Naam	Vraagdefinitie
Definitie	Via een Vraag wordt informatie verkregen door een vraag aan de initiatiefnemer te stellen.
Indicatie abstract object	Nee

§ *Overzicht relaties*

Rol naam met kardinaliteiten	Definitie
Vraagdefinitie is specialisatie van Uitvoeringsregel	De uitvoeringsregels bepalen hoe de benodigde gegevens (input data) worden uitgevraagd. Dit kan op verschillende manieren gebeuren zoals een vraag aan een initiatiefnemer of een bevraging van een registratie.

§ **5.10.17 Maatregelen op maat**

Naam	Maatregelen op maat
Definitie	Deze uitkomst is gekoppeld aan de geldende voorschriften ten aanzien van een juridische activiteit. Op basis van een aantal vragen worden de relevante maatregelen afgeleid.
Populatie	Voor objecttypen die deel uitmaken van een (basis)registratie betreft dit de beschrijving van de exemplaren van het gedefinieerde objecttype die in de desbetreffende (basis)-registratie voorhanden zijn.
Toelichting	Een inhoudelijke toelichting op de toepassing van het informatie-element.
Indicatie abstract object	Nee

§ *Overzicht attributen*

Attribuutnaam	Definitie	Formaat	Card
maatregelen		Maatregel	1 .. *

§ *Overzicht relaties*

Rol naam met kardinaliteiten	Definitie
Maatregelen op maat is specialisatie van Uitkomst	De uiteindelijke afleiding van een toepasbare regelset. Dit kan één van de uitkomsttypes zijn: • Conclusie in het geval van checken • Indieningsvereisten in het geval van indienen • Maatregel in het geval van maatregelen die behoren bij voorschriften.

§ **5.10.18 Interactieregel**

Naam	Interactieregel
Definitie	In de interactieregel wordt aanvullend op de wat en waar gespecificeerd hoe de uitvraag van feiten gepresenteerd moet worden. Het gaat hier om attributen zoals het aangeven in welke groep een vraag hoort of de prioriteit in vraagstelling. Ook kunnen (eenvoudige) inputcontroles in deze regels worden gespecificeerd.
Indicatie abstract object	Nee

§ *Overzicht relaties*

Rol naam met kardinaliteiten	Definitie
Interactieregel is specialisatie van Toepasbare regel	Toepasbare regels zijn begrijpelijke regels die zijn opgesteld op grond van juridische regels (zoals Omgevingswet, AMvB's, omgevingsplannen, en verordeningen). Zij bestaan uit: bedrijfsregels (business logica), uitvoeringsregels en conversieregels (uitvraging en koppeling data aan bedrijfsregels) en interactieregels (presentatielogica). Zij resulteren in begrijpelijke vragenbomen aan de initiatiefnemer. Ze komen samen in de toepasbare regelset.

§ **5.10.19 Aansluitpunt**

Naam	Aansluitpunt
Definitie	Een (regelgevend) bestuursorgaan kan in zijn regelgeving de mogelijkheid bieden voor een lager bestuursorgaan om (binnen een bepaalde bandbreedte) een aanpassing aan de regels te doen die beter aansluit bij de lokale wensen. Binnen toepasbare

	regels is een aansluitpunt de plek waar andere bestuursorganen hun eigen toepasbare regels kunnen koppelen aan de toepasbare regels van een bovenliggend bestuursorgaan. De combinatie van de twee 'gekoppelde' vragenbomen wordt als één geheel uitgevoerd.
Indicatie abstract object	Nee

§ *Overzicht relaties*

Rol naam met kardinaliteiten	Definitie
Aansluitpunt is specialisatie van Toepasbare Regelset	De verzameling toepasbare regels die uitgedrukt worden in DMN (Decision Model and Notation)

§ **5.10.20 Werkzaamheid**

Naam	Werkzaamheid
Definitie	B1 vertaling van een juridische activiteit. Voorzien van trefwoorden. Kan een logische relatie hebben met andere werkzaamheden.
Indicatie abstract object	Nee

§ *Overzicht attributen*

Attribuutnaam	Definitie	Formaat	Card
trefwoorden		CHARACTERSTRING	0 .. *

§ *Overzicht relaties*

Rol naam met kardinaliteiten	Definitie
Werkzaamheid [0 .. *] leidt tot Toepasbare activiteit [0 .. *]	
Werkzaamheid [0 .. *] logisch gerelateerd Werkzaamheid [0 .. *]	

§ **5.10.21 Registerbevraging**

Naam	Registerbevraging
Definitie	Via een Registerbevraging wordt een register geraadpleegd om gegevens te verkrijgen. Een externe koppelingsrelatie naar Gegevensklasse (raadpleegt) en Eigenschap (gebruikt 0..* in CIM-OI moet nog worden toegevoegd.
Indicatie abstract object	Nee

§ *Overzicht attributen*

Attribuutnaam	Definitie	Formaat	Card
verborgenstruurvraag		BOOLEAN	1

§ *Overzicht relaties*

Rol naam met kardinaliteiten	Definitie
Registerbevraging is specialisatie van Uitvoeringsregel	De uitvoeringsregels bepalen hoe de benodigde gegevens (input data) worden uitgevraagd. Dit kan op verschillende manieren gebeuren zoals een vraag aan een initiatiefnemer of een bevraging van een registratie.

§ **5.10.22 Indieningsvereisten**

Naam	Indieningsvereisten
Definitie	Dat wat de initiatiefnemer moet aanleveren om het bevoegd gezag een aanvraag te kunnen laten beoordelen. De indieningsvereisten is de set aan informatie (gegevens en / of bijlagen) die aan een aanvraag moet worden toegevoegd voor een bepaalde vergunningaanvraag of melding.
Populatie	Voor objecttypen die deel uitmaken van een (basis)registratie betreft dit de beschrijving van de exemplaren van het gedefinieerde objecttype die in de desbetreffende (basis)-registratie voorhanden zijn.
Toelichting	Een inhoudelijke toelichting op de toepassing van het informatie-element.
Indicatie abstract object	Nee

§ *Overzicht relaties*

Rol naam met kardinaliteiten	Definitie
Indieningsvereisten [0 .. *] hoort bij ToestemmingTypering [1]	
Indieningsvereisten is specialisatie van Uitkomst	De uiteindelijke afleiding van een toepasbare regelset. Dit kan één van de uitkomsttypes zijn: • Conclusie in het geval van checken • Indieningsvereisten in het geval van indienen • Maatregel in het geval van maatregelen die behoren bij voorschriften.
Indieningsvereisten is specialisatie van Toepasbare Regelset	De verzameling toepasbare regels die uitgedrukt worden in DMN (Decision Model and Notation)

§ 5.10.23 Indienbaar

Naam	Indienbaar
Definitie	Resultaat dat aangeeft dat alle relevante verplichte vragen zijn beantwoord.
Populatie	Voor objecttypen die deel uitmaken van een (basis)registratie betreft dit de beschrijving van de exemplaren van het gedefinieerde objecttype die in de desbetreffende (basis)-registratie voorhanden zijn.
Toelichting	Een inhoudelijke toelichting op de toepassing van het informatie-element.
Indicatie abstract object	Nee

§ *Overzicht attributen*

Attribuutnaam	Definitie	Formaat	Card
compleetEnIndienbaar		BOOLEAN	1

§ *Overzicht relaties*

Rol naam met kardinaliteiten	Definitie
Indienbaar [1] wordt bepaald door Indieningsvereisten [0 .. 1]	
Indienbaar is specialisatie van Uitkomst	De uiteindelijke afleiding van een toepasbare regelset. Dit kan één van de uitkomsttypes zijn: • Conclusie in het geval van checken • Indieningsvereisten in het geval van indienen • Maatregel in het geval van maatregelen die behoren bij voorschriften.

§ 5.10.24 Toepasbare Regelset

Naam	Toepasbare Regelset
Definitie	De verzameling toepasbare regels die uitgedrukt worden in DMN (Decision Model and Notation)
Indicatie abstract object	Nee

§ *Overzicht relaties*

Rol naam met kardinaliteiten	Definitie
Toepasbare Regelset [1 .. *] leidt tot Uitkomst [0 .. *]	
Toepasbare Regelset [1] levert Aansluitpunt [1]	

Toepasbare Regelset [1] groepeert Toepasbare regel [1 .. *]

§ 5.10.25 Uitkomst

Naam	Uitkomst
Definitie	De uiteindelijke afleiding van een toepasbare regelset. Dit kan één van de uitkomsttypes zijn: • Conclusie in het geval van checken • Indieningsvereisten in het geval van indienen • Maatregel in het geval van maatregelen die behoren bij voorschriften.
Indicatie abstract object	Nee

§ 5.10.26 Vaste waarde

Naam	Vaste waarde
Definitie	Met een vaste waarde wordt een vaste waarde aan input data toegekend.
Indicatie abstract object	Nee

§ *Overzicht attributen*

Attribuutnaam	Definitie	Formaat	Card
gegevenstype		Gegevenstype	1
waarde		CHARACTERSTRING	1
voorbehoud		CHARACTERSTRING	0 .. 1

§ *Overzicht relaties*

Rol naam met kardinaliteiten	Definitie
Vaste waarde is specialisatie van Uitvoeringsregel	De uitvoeringsregels bepalen hoe de benodigde gegevens (input data) worden uitgevraagd. Dit kan op verschillende manieren gebeuren zoals een vraag aan een initiatiefnemer of een bevraging van een registratie.

§ 5.10.27 Grondslag

Naam	Grondslag
Definitie	De basis waarop een beslissing van de bedrijfsregel wordt gemaakt

Indicatie abstract object	Nee

§ *Overzicht relaties*

Rol naam met kardinaliteiten	Definitie
Grondslag [1] gebruikt een Uitvoeringsregel [1]	

§ **5.10.28 Regelbeheerobject**

Naam	Regelbeheerobject
Definitie	Een verzameling van toepasbare regels die over hetzelfde juridische onderdeel gaan. Dit is de plek in de functionele structuur waar de koppeling ligt met de vragenboom.
Populatie	Voor objecttypen die deel uitmaken van een (basis)registratie betreft dit de beschrijving van de exemplaren van het gedefinieerde objecttype die in de desbetreffende (basis)-registratie voorhanden zijn.
Toelichting	Een inhoudelijke toelichting op de toepassing van het informatie-element.
Indicatie abstract object	Nee

§ *Overzicht attributen*

Attribuutnaam	Definitie	Formaat	Card
type		Uitkomsttype	1
href		CHARACTERSTRING	1

§ *Overzicht relaties*

Rol naam met kardinaliteiten	Definitie
Regelbeheerobject [1] ontsluit Toepasbare Regelset [0 .. *]	

§ 5.11 Referentielijsten

§ **5.11.1 Referentielijst ToestemmingTypering**

Naam	ToestemmingTypering
Toelichting	Een inhoudelijke toelichting op de toepassing van het informatie-element.

§ 5.12 Primitieve datatypen

5.12.1 Primitief datatype Afnamepunt

Naam	Afnamepunt

5.12.2 Primitief datatype Maatregel

Naam	Maatregel
Definitie	Beschrijft welke handelingen iemand moet uitvoeren om aan Voorschriften te kunnen voldoen.

5.12.3 Primitief datatype Identificatie

Naam	Identificatie

5.13 Attribuut- en relatiesoort details

5.13.1 Objecttype details

5.13.1.1 Geoverwijzing

5.13.1.1.1 Attribuutsoort details Geoverwijzing locatie

Naam	locatie
Formaat	CHARACTERSTRING
Patroon	De verzameling van waarden die gegevens van dit attribuutsoort kunnen hebben, dat wil zeggen het waardenbereik, uitgedrukt in een specifieke structuur.
Kardinaliteit	1
Toelichting	Een inhoudelijke toelichting op de toepassing van het informatie-element.
Indicatie classificerend	Nee
Mogelijk geen waarde	Nee
Indicatie identificerend	Nee

5.13.1.2 Conclusie

5.13.1.2.1 Attribuutsoort details Conclusie toestemmingen

Naam	toestemmingen

Formaat	ToestemmingTypering
Kardinaliteit	1
Indicatie afleidbaar	Zie package
Mogelijk geen waarde	Nee
Indicatie identificerend	Nee

§ *5.13.1.3 Registerbevraging API-profiel*

§ 5.13.1.3.1 Attribuutsoort details Registerbevraging API-profiel afnamepunt

Naam	afnamepunt
Formaat	Afnamepunt
Patroon	De verzameling van waarden die gegevens van dit attribuutsoort kunnen hebben, dat wil zeggen het waardenbereik, uitgedrukt in een specifieke structuur.
Kardinaliteit	1
Toelichting	Een inhoudelijke toelichting op de toepassing van het informatie-element.
Indicatie classificerend	Nee
Mogelijk geen waarde	Nee
Indicatie identificerend	Nee

§ *5.13.1.4 Toepasbare activiteit*

§ 5.13.1.4.1 Attribuutsoort details Toepasbare activiteit typering

Naam	typering
Formaat	Typering
Kardinaliteit	1
Mogelijk geen waarde	Nee
Indicatie identificerend	Nee

§ 5.13.1.4.2 Attribuutsoort details Toepasbare activiteit verfijnbaar

Naam	verfijnbaar
Formaat	BOOLEAN
Kardinaliteit	1
Mogelijk geen waarde	Nee
Indicatie identificerend	Nee

§ 5.13.1.4.3 Attribuutsoort details Toepasbare activiteit magneet

Naam	magneet
Formaat	BOOLEAN
Kardinaliteit	1
Mogelijk geen waarde	Nee
Indicatie identificerend	Nee

§ 5.13.1.4.4 Attribuutsoort details Toepasbare activiteit toonbaar

Naam	toonbaar
Formaat	BOOLEAN
Kardinaliteit	1
Mogelijk geen waarde	Nee
Indicatie identificerend	Nee

§ 5.13.1.4.5 Externe koppeling details Toepasbare activiteit valt impliciet binnen

Naam	valt impliciet binnen
Gerelateerd objecttype	Ambtsgebied

§ 5.13.1.4.6 Relatiesoort details Toepasbare activiteit is van

Naam	is van
Gerelateerd objecttype	Bestuursorgaan
Kardinaliteit	1

§ 5.13.1.4.7 Relatiesoort details Toepasbare activiteit krijgt doel middels

Naam	krijgt doel middels
Gerelateerd objecttype	Regelbeheerobject
Kardinaliteit	1 .. *

§ 5.13.1.4.8 Relatiesoort details Toepasbare activiteit heeft

Naam	heeft
Gerelateerd objecttype	Bevoegd gezag

Kardinaliteit	1

§ 5.13.1.4.9 Relatiesoort details Toepasbare activiteit is een

Naam	is een
Gerelateerd objecttype	Activiteit
Kardinaliteit	1

§ 5.13.1.4.10 Relatiesoort details Toepasbare activiteit heeft recht tot

Naam	heeft recht tot
Gerelateerd objecttype	Aansluitpunt
Kardinaliteit	0 .. *

§ *5.13.1.5 Feit*

§ 5.13.1.5.1 Relatiesoort details Feit vereist

Naam	vereist
Gerelateerd objecttype	Invoergegeven
Kardinaliteit	1 .. *

§ *5.13.1.6 Uitkomst herbruikbare beslissing*

§ 5.13.1.6.1 Attribuutsoort details Uitkomst herbruikbare beslissing naam

Naam	naam
Formaat	CHARACTERSTRING
Patroon	De verzameling van waarden die gegevens van dit attribuutsoort kunnen hebben, dat wil zeggen het waardenbereik, uitgedrukt in een specifieke structuur.
Kardinaliteit	1
Toelichting	Een inhoudelijke toelichting op de toepassing van het informatie-element.
Indicatie classificerend	Nee
Mogelijk geen waarde	Nee
Indicatie identificerend	Nee

§ 5.13.1.6.2 Attribuutsoort details Uitkomst herbruikbare beslissing urn (toepasbares activiteit)

Naam	urn (toepasbares activiteit)
Alias	toepasbares activiteit
Formaat	CHARACTERSTRING
Patroon	De verzameling van waarden die gegevens van dit attribuutsoort kunnen hebben, dat wil zeggen het waardenbereik, uitgedrukt in een specifieke structuur.
Kardinaliteit	1
Toelichting	Een inhoudelijke toelichting op de toepassing van het informatie-element.
Indicatie classificerend	Nee
Mogelijk geen waarde	Nee
Indicatie identificerend	Ja

§ *5.13.1.7 Bedrijfsregel*

§ 5.13.1.7.1 Relatiesoort details Bedrijfsregel beslist op basis van

Naam	beslist op basis van
Gerelateerd objecttype	Grondslag
Kardinaliteit	1

§ *5.13.1.8 Impliciet antwoord*

§ 5.13.1.8.1 Attribuutsoort details Impliciet antwoord waarde

Naam	waarde
Formaat	BOOLEAN
Patroon	De verzameling van waarden die gegevens van dit attribuutsoort kunnen hebben, dat wil zeggen het waardenbereik, uitgedrukt in een specifieke structuur.
Kardinaliteit	1
Toelichting	Een inhoudelijke toelichting op de toepassing van het informatie-element.
Indicatie classificerend	Nee
Mogelijk geen waarde	Nee
Indicatie identificerend	Nee

§ 5.13.1.8.2 Attribuutsoort details Impliciet antwoord werkzaamheid (referentie)

Naam	werkzaamheid (referentie)
Formaat	CHARACTERSTRING

Kardinaliteit	1
Toelichting	Een inhoudelijke toelichting op de toepassing van het informatie-element.
Indicatie classificerend	Nee
Mogelijk geen waarde	Nee
Indicatie identificerend	Nee

§ 5.13.1.8.3 Attribuutsoort details Impliciet antwoord context

Naam	context
Formaat	Context
Patroon	De verzameling van waarden die gegevens van dit attribuutsoort kunnen hebben, dat wil zeggen het waardenbereik, uitgedrukt in een specifieke structuur.
Kardinaliteit	0 .. 1
Toelichting	Een inhoudelijke toelichting op de toepassing van het informatie-element.
Indicatie classificerend	Nee
Mogelijk geen waarde	Nee
Indicatie identificerend	Nee

§ *5.13.1.9 Bijlagedefinitie*

§ 5.13.1.9.1 Attribuutsoort details Bijlagedefinitie bijlageType

Naam	bijlageType
Formaat	CHARACTERSTRING
Patroon	De verzameling van waarden die gegevens van dit attribuutsoort kunnen hebben, dat wil zeggen het waardenbereik, uitgedrukt in een specifieke structuur.
Kardinaliteit	1
Toelichting	Een inhoudelijke toelichting op de toepassing van het informatie-element.
Indicatie classificerend	Nee
Mogelijk geen waarde	Nee
Indicatie identificerend	Nee

§ 5.13.1.9.2 Attribuutsoort details Bijlagedefinitie documenttype

Naam	documenttype
Formaat	DocumentTypeGeneriek
Patroon	De verzameling van waarden die gegevens van dit attribuutsoort kunnen hebben, dat wil zeggen het waardenbereik, uitgedrukt in een specifieke structuur.
Kardinaliteit	1
Toelichting	Een inhoudelijke toelichting op de toepassing van het informatie-element.
Indicatie classificerend	Nee
Mogelijk geen waarde	Nee

Indicatie identificerend	Nee

§ *5.13.1.10 Invoergegeven*

§ 5.13.1.10.1 Relatiesoort details Invoergegeven komt voort uit

Naam	komt voort uit
Gerelateerd objecttype	Uitvoeringsregel
Kardinaliteit	1

§ *5.13.1.11 Registerbevraging GGS*

§ 5.13.1.11.1 Attribuutsoort details Registerbevraging GGS gegevensType

Naam	gegevensType
Formaat	Gegevenstype
Patroon	De verzameling van waarden die gegevens van dit attribuutsoort kunnen hebben, dat wil zeggen het waardenbereik, uitgedrukt in een specifieke structuur.
Kardinaliteit	1
Toelichting	Een inhoudelijke toelichting op de toepassing van het informatie-element.
Indicatie classificerend	Nee
Mogelijk geen waarde	Nee
Indicatie identificerend	Nee

§ 5.13.1.11.2 Attribuutsoort details Registerbevraging GGS register

Naam	register
Formaat	Register
Patroon	De verzameling van waarden die gegevens van dit attribuutsoort kunnen hebben, dat wil zeggen het waardenbereik, uitgedrukt in een specifieke structuur.
Kardinaliteit	1
Toelichting	Een inhoudelijke toelichting op de toepassing van het informatie-element.
Indicatie classificerend	Nee
Mogelijk geen waarde	Nee
Indicatie identificerend	Nee

§ 5.13.1.11.3 Attribuutsoort details Registerbevraging GGS registergegeven

Naam	registergegeven

Formaat	CHARACTERSTRING
Patroon	De verzameling van waarden die gegevens van dit attribuutsoort kunnen hebben, dat wil zeggen het waardenbereik, uitgedrukt in een specifieke structuur.
Kardinaliteit	1
Toelichting	Een inhoudelijke toelichting op de toepassing van het informatie-element.
Indicatie classificerend	Nee
Mogelijk geen waarde	Nee
Indicatie identificerend	Nee

§ 5.13.1.11.4 Attribuutsoort details Registerbevraging GGS registerkoppelveld

Naam	registerkoppelveld
Formaat	CHARACTERSTRING
Patroon	De verzameling van waarden die gegevens van dit attribuutsoort kunnen hebben, dat wil zeggen het waardenbereik, uitgedrukt in een specifieke structuur.
Kardinaliteit	1
Toelichting	Een inhoudelijke toelichting op de toepassing van het informatie-element.
Indicatie classificerend	Nee
Mogelijk geen waarde	Nee
Indicatie identificerend	Nee

§ *5.13.1.12 Maatregelen op maat*

§ 5.13.1.12.1 Attribuutsoort details Maatregelen op maat maatregelen

Naam	maatregelen
Formaat	Maatregel
Patroon	De verzameling van waarden die gegevens van dit attribuutsoort kunnen hebben, dat wil zeggen het waardenbereik, uitgedrukt in een specifieke structuur.
Kardinaliteit	1 .. *
Toelichting	Een inhoudelijke toelichting op de toepassing van het informatie-element.
Indicatie classificerend	Nee
Mogelijk geen waarde	Nee
Indicatie identificerend	Nee

§ *5.13.1.13 Werkzaamheid*

§ 5.13.1.13.1 Attribuutsoort details Werkzaamheid trefwoorden

Naam	trefwoorden
Formaat	CHARACTERSTRING

Patroon	De verzameling van waarden die gegevens van dit attribuutsoort kunnen hebben, dat wil zeggen het waardenbereik, uitgedrukt in een specifieke structuur.
Kardinaliteit	0 .. *
Toelichting	Een inhoudelijke toelichting op de toepassing van het informatie-element.
Indicatie classificerend	Nee
Mogelijk geen waarde	Nee
Indicatie identificerend	Nee

§ 5.13.1.13.2 Relatiesoort details Werkzaamheid leidt tot

Naam	leidt tot
Gerelateerd objecttype	Toepasbare activiteit
Kardinaliteit	0 .. *

§ 5.13.1.13.3 Relatiesoort details Werkzaamheid logisch gerelateerd

Naam	logisch gerelateerd
Gerelateerd objecttype	Werkzaamheid
Kardinaliteit	0 .. *

§ *5.13.1.14 Registerbevraging*

§ 5.13.1.14.1 Attribuutsoort details Registerbevraging verborgenstruurvraag

Naam	verborgenstruurvraag
Formaat	BOOLEAN
Patroon	De verzameling van waarden die gegevens van dit attribuutsoort kunnen hebben, dat wil zeggen het waardenbereik, uitgedrukt in een specifieke structuur.
Kardinaliteit	1
Toelichting	Een inhoudelijke toelichting op de toepassing van het informatie-element.
Indicatie classificerend	Nee
Mogelijk geen waarde	Nee
Indicatie identificerend	Nee

§ *5.13.1.15 Indieningsvereisten*

§ 5.13.1.15.1 Relatiesoort details Indieningsvereisten hoort bij

Naam	hoort bij

Gerelateerd objecttype	ToestemmingTypering
Kardinaliteit	1

§ *5.13.1.16 Indienbaar*

§ 5.13.1.16.1 Attribuutsoort details Indienbaar compleetEnIndienbaar

Naam	compleetEnIndienbaar
Formaat	BOOLEAN
Patroon	De verzameling van waarden die gegevens van dit attribuutsoort kunnen hebben, dat wil zeggen het waardenbereik, uitgedrukt in een specifieke structuur.
Kardinaliteit	1
Toelichting	Een inhoudelijke toelichting op de toepassing van het informatie-element.
Indicatie classificerend	Nee
Mogelijk geen waarde	Nee
Indicatie identificerend	Nee

§ 5.13.1.16.2 Relatiesoort details Indienbaar wordt bepaald door

Naam	wordt bepaald door
Gerelateerd objecttype	Indieningsvereisten
Kardinaliteit	0 .. 1

§ *5.13.1.17 Toepasbare Regelset*

§ 5.13.1.17.1 Relatiesoort details Toepasbare Regelset leidt tot

Naam	leidt tot
Gerelateerd objecttype	Uitkomst
Kardinaliteit	0 .. *

§ 5.13.1.17.2 Relatiesoort details Toepasbare Regelset levert

Naam	levert
Gerelateerd objecttype	Aansluitpunt
Kardinaliteit	1

§ 5.13.1.17.3 Relatiesoort details Toepasbare Regelset groepeert

Naam	groepeert
Gerelateerd objecttype	Toepasbare regel
Kardinaliteit	1 .. *

§ *5.13.1.18 Vaste waarde*

§ 5.13.1.18.1 Attribuutsoort details Vaste waarde gegevenstype

Naam	gegevenstype
Formaat	Gegevenstype
Patroon	De verzameling van waarden die gegevens van dit attribuutsoort kunnen hebben, dat wil zeggen het waardenbereik, uitgedrukt in een specifieke structuur.
Kardinaliteit	1
Toelichting	Een inhoudelijke toelichting op de toepassing van het informatie-element.
Indicatie classificerend	Nee
Mogelijk geen waarde	Nee
Indicatie identificerend	Nee

§ 5.13.1.18.2 Attribuutsoort details Vaste waarde waarde

Naam	waarde
Formaat	CHARACTERSTRING
Patroon	De verzameling van waarden die gegevens van dit attribuutsoort kunnen hebben, dat wil zeggen het waardenbereik, uitgedrukt in een specifieke structuur.
Kardinaliteit	1
Toelichting	Een inhoudelijke toelichting op de toepassing van het informatie-element.
Indicatie classificerend	Nee
Mogelijk geen waarde	Nee
Indicatie identificerend	Nee

§ 5.13.1.18.3 Attribuutsoort details Vaste waarde voorbehoud

Naam	voorbehoud
Formaat	CHARACTERSTRING
Patroon	De verzameling van waarden die gegevens van dit attribuutsoort kunnen hebben, dat wil zeggen het waardenbereik, uitgedrukt in een specifieke structuur.
Kardinaliteit	0 .. 1
Toelichting	Een inhoudelijke toelichting op de toepassing van het informatie-element.

Indicatie classificerend	Nee
Mogelijk geen waarde	Nee
Indicatie identificerend	Nee

§ *5.13.1.19 Grondslag*

§ 5.13.1.19.1 Relatiesoort details Grondslag gebruikt een

Naam	gebruikt een
Gerelateerd objecttype	Uitvoeringsregel
Kardinaliteit	1

§ *5.13.1.20 Regelbeheerobject*

§ 5.13.1.20.1 Attribuutsoort details Regelbeheerobject type

Naam	type
Formaat	Uitkomsttype
Patroon	De verzameling van waarden die gegevens van dit attribuutsoort kunnen hebben, dat wil zeggen het waardenbereik, uitgedrukt in een specifieke structuur.
Kardinaliteit	1
Toelichting	Een inhoudelijke toelichting op de toepassing van het informatie-element.
Indicatie classificerend	Nee
Mogelijk geen waarde	Nee
Indicatie identificerend	Nee

§ 5.13.1.20.2 Attribuutsoort details Regelbeheerobject href

Naam	href
Formaat	CHARACTERSTRING
Kardinaliteit	1
Indicatie classificerend	Nee
Mogelijk geen waarde	Nee
Indicatie identificerend	Nee

§ 5.13.1.20.3 Relatiesoort details Regelbeheerobject ontsluit

Naam	ontsluit
Gerelateerd objecttype	Toepasbare Regelset

Kardinaliteit	0 .. *

§ 6. Inhoud van waardelijsten

§ 6.1 Referentielijst ToestemmingTypering

§ 6.2 Enumeratie details DocumentTypeGeneriek

Waarde	Omschrijving
Advies	
Afbeelding	
Afspraak	
Akte	
Begroting	
Berekening	
Bestek	
Brief	
Foto	
Grafiek	
Identiteisbewijs	
Kaart	
Ontwerp	
Overeenkomst	
Overig	
Plan	
PlanVanAanpak	
Rapport	
Technischetekening	
Uittreksel	
Verklaring	

§ 6.3 Enumeratie details Typering

Waarde	Omschrijving
Milieubelastened	
Overig	
Water	

§ 6.4 Enumeratie details Uitkomsttype

Waarde	Omschrijving
Conclusie	
Indieningsvereiste	
Maatregel	

§ 6.5 Enumeratie details Bestuurslaag

Waarde	Omschrijving
Gemeente	
Provincie	
Rijk	
Waterschap	

§ 6.6 Enumeratie details Gegevenstype

Waarde	Omschrijving
boolean	
date	
list	
number	
string	

§ 6.7 Enumeratie details Register

Waarde	Omschrijving
GGS	

§ 6.8 Enumeratie details Context

Waarde	Omschrijving
Werkzaamheidoverstijgend	
Werkzaamheidspecifiek	

§ 7. Conformiteit

Naast onderdelen die als niet normatief gemarkeerd zijn, zijn ook alle diagrammen, voorbeelden, en noten in dit document niet normatief. Verder is alles in dit document normatief.

§ 8. Lijst met figuren

Figuur 1 Overzicht van alle Conceptuele Informatiemodellen in het DSO

Figuur 2 – Diagram: CIM-TR Context

Figuur 3 – Diagram: CIM-TR Kern

Figuur 4 – Diagram: CIM-TR Uitkomsten

Figuur 5 – Diagram: CIM-TR Uitvoeringsregels

Figuur 6 – Diagram: CIM-TR Functionele Structuur

Figuur 7 – Diagram: CIM-TR Toepasbare Activiteit

Figuur 8 – Diagram: CIM-TR Behandeldienstconfiguratie

Figuur 9 – Diagram: CIM-TR Opstellen aanvraag

Figuur 10 – Diagram: CIM-TR Datatypen en waardelijsten

§ A. Index

§ A.1 Termen gedefinieerd door deze specificatie

§ A.2 Termen gedefinieerd door verwijzing

§ B. Referenties

§ B.1 Normatieve referenties

[MIM]
MIM - Metamodel Informatie Modellering. Geonovum. 2022-02-17. Definitief. URL: https://docs.geostandaarden.nl/mim/def-st-mim-20220217/

↥