Sistem Informasi Layanan Fasilitasi Lembaga Budaya

Versi : 1.1
Status : Approved
Project Manager : Ayu Atikah

A. Executive Summary

Pesatnya perkembangan aktivitas kebudayaan dari tahun ke tahun di Daerah Istimewa Yogyakarta diiringi dengan meningkatnya kebutuhan dukungan terhadap lembaga budaya seperti sanggar, paguyuban, dan komunitas seni. Dinas Kebudayaan DIY melalui Program Fasilitasi Lembaga Budaya bertugas memberikan layanan pembinaan dan bantuan kepada lembaga budaya dalam bentuk fasilitasi kegiatan pentas (Paket A–D) serta fasilitasi sarana dan prasarana, meliputi gamelan, alat musik, dan pakaian pendukung kegiatan seni, sebagai bagian dari upaya pelestarian dan pengembangan kebudayaan daerah.

Peningkatan kualitas pelaksanaan Program Fasilitasi Lembaga Budaya tersebut perlu ditunjang dengan pemanfaatan teknologi informasi guna mewujudkan pelayanan yang efektif, transparan, dan akuntabel. Perkembangan teknologi informasi yang pesat telah mendorong transformasi sistem pelayanan dari pola konvensional menuju sistem terkomputerisasi, sehingga pengelolaan data lembaga budaya, proses pengajuan fasilitasi, serta pelaporan kegiatan dapat dilakukan secara lebih cepat, terintegrasi, dan terstruktur.

Namun demikian, pelaksanaan Program Fasilitasi Lembaga Budaya di lingkungan Dinas Kebudayaan DIY saat ini masih menghadapi kendala karena proses pendaftaran, verifikasi Nomor Induk Kebudayaan (NIK), pengajuan fasilitasi, hingga pelaporan dokumentasi kegiatan masih dilakukan secara manual. Kondisi tersebut mengakibatkan keterbatasan akses informasi, kurang optimalnya pemantauan persebaran lembaga budaya, serta potensi ketidaktepatan dalam distribusi fasilitasi.

Oleh karena itu, diperlukan pengembangan sistem informasi layanan Fasilitasi Lembaga Budaya yang terkomputerisasi dan terintegrasi. Sistem ini diharapkan mampu meningkatkan kualitas pelayanan kepada lembaga budaya, mempercepat proses administrasi, serta menyediakan informasi yang akurat dan komprehensif sebagai dasar pengambilan keputusan dan perumusan kebijakan kebudayaan di Daerah Istimewa Yogyakarta.

B. Tujuan

- Mempermudah lembaga budaya dalam mengajukan fasilitasi
- Mempercepat proses administrasi
- Meningkatkan transparansi status pengajuan
- Mendukung monitoring oleh Dinas Kebudayaan DIY

C. Target Pengguna

- Lembaga Budaya (Pemohon)
  Sanggar, paguyuban, dan komunitas seni yang mengajukan bantuan.
- Admin Dinas Kebudayaan
  Petugas yang melakukan verifikasi dokumen dan validasi pengajuan.

D. Information Architecture

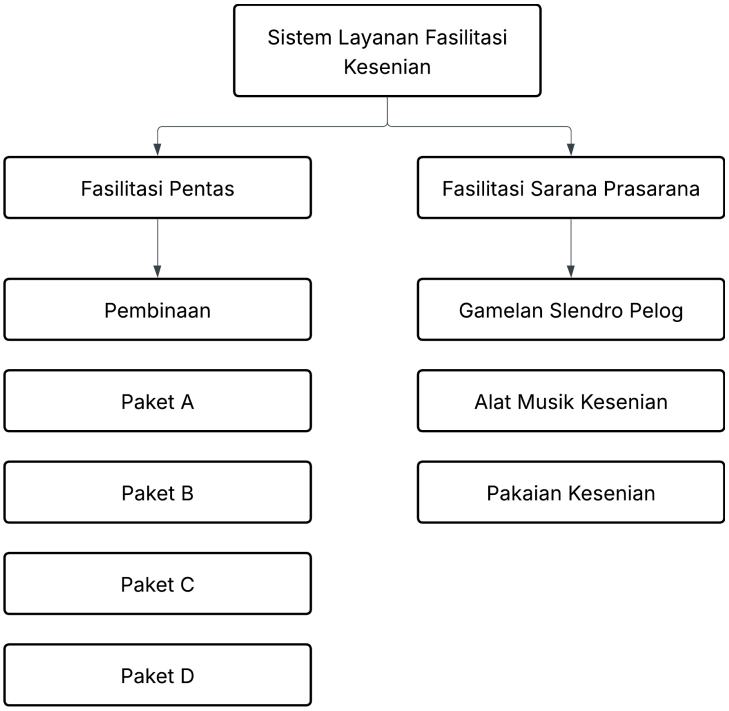

E. Business Proses

- Jenis fasilitasi Pentas

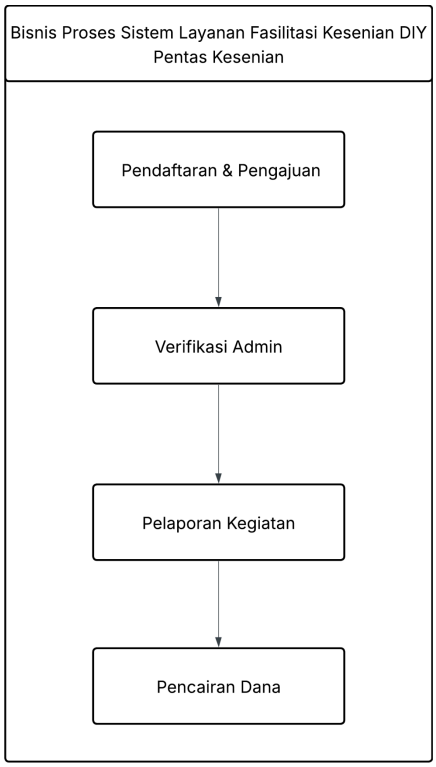

- **Jenis fasilitasi Sarana dan Prasarana**

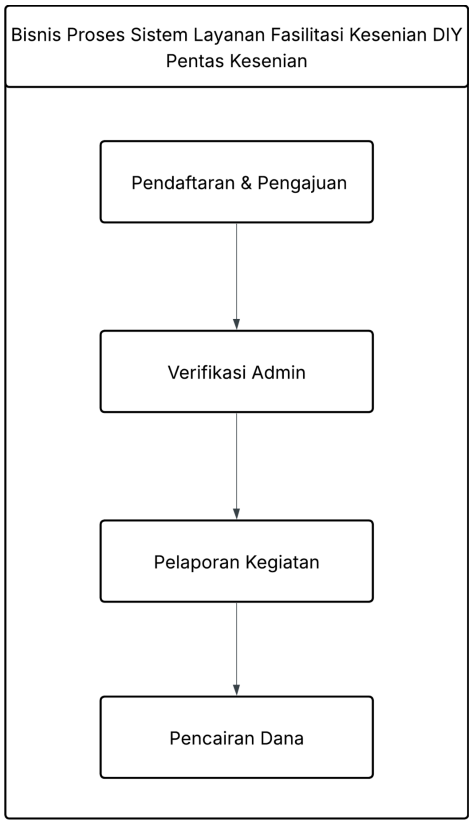

F. User Flow

1. Lembaga Budaya

- Registrasi Akun
- Mengajukan fasilitasi dan upload proposal
  Jenis: Pentas (Pembinaan, Pentas Seni) dan Hibah
- Menunggu proses persetujuan
- Melihat status pengajuan
- Download Surat Persetujuan
- Mendatangi Dinas Kebudayaan DIY
- Upload laporan dengan lampiran dokumentasi kegiatan

2. **Admin**
    - Menerima Pengajuan
    - Menyetujui atau Menolak
    - Melihat Laporan Kegiatan
    - Mengupload bukti pencairan dana / Mengirimkan Sarana Prasarana

G. Functional Requirements

- Sistem menyediakan pendaftaran akun
- Sistem menyediakan fitur upload Sertifikat NIK
- Sistem menyediakan fitur upload Proposal
- Sistem memungkinkan pengajuan fasilitasi pentas atau sarana prasarana
- Sistem menampilkan status pengajuan
- Sistem menyediakan fitur upload laporan kegiatan
- Sistem menyediakan fitur download surat persetujuan
- Sistem menyediakan fitur upload surat persetujuan atau penolakan
- Sistem menyediakan fitur notifikasi tiap perubahan status pendaftaran dan pelaporan
- Sistem menampilkan daftar pengajuan
- Sistem memungkinkan proses verifikasi dan persetujuan
- Sistem menyimpan riwayat pengajuan dan laporan

H. Lampiran

- **Business Rules**
    - Lembaga Budaya hanya bisa mengajukan permohonan fasilitasi paket A dan pembinaan hanya satu kali dalam satu tahun
    - Hanya lembaga budaya yang memiliki sertifikat NIK (Nomor Induk Kebudayaan) yang hanya bisa mengajukan permohonan fasilitasi
    - NIK yang dimiliki masing-masing lembaga budaya memiliki masa berlaku

- **Ruang Lingkup Fungsional (MVP)**

  Berdasarkan diagram proses bisnis, fitur dibagi menjadi beberapa modul utama:

  1. Modul Autentikasi
     - Login
     - Register
     - Reset Password
  2. Modul Pendaftaran
     - Formulir Pendaftaran
     - Upload Sertifikat NIK
     - Upload Proposal
     - Review Pendaftaran
     - Status Pendaftaran
  3. Modul Laporan
     - Upload Laporan
     - Review Laporan
     - Status Laporan
  4. Modul Pencairan Dana
     - Upload Bukti Pencairan Dana
     - Status Pencairan Dana
  5. Modul Notifikasi
     - Notifikasi Perubahan Status

- **Spesifikasi Data & Form**

Proses	Field	Keterangan
Login	Email	
	Password	
Register	Nama depan	
	Nama belakang	
	Alamat	
	Password	
	Konfirmasi Passwrod	
	Email	
	Nomor Hp	
Pendaftaran	Nama Lembaga Budaya	
	Jenis Kesenian	Sanggar
		Paguyuban
		Komunitas seni
		Lainnya
	Jenis Fasilitasi	Pentas
		Hibah
	Jenis Paket Fasilitasi Pentas	Pembinaan (60jt)
		Paket A (30jt)
		Paket B (20 jt)
		Paket C (10jt)
		Paket D (5jt)
	Jenis Paket Fasilitasi Sapras	Gamelan Slendro Pelog
		Alat Musik Kesenian
		Pakaian Kesenian
	Alamat pelaksanaan kegiatan (pentas)	
	Alamat Pengiriman (hibah)	alamat lengkap
		provinsi DIY
		Kabupaten
		kecamatan
		kelurahan /desa
		kode pos
	Nomor Hp	

	Email	
	Tanggal Mulai (Pentas)	
	Tanggal Selesai (Pentas)	
	NIK (Nomor Induk Kebudayaan)	
	Judul Kegiatan (Pentas)	
	Lokasi kegiatan (Pentas)	
	Total Pengajuan Dana	
	Upload Proposal	
	Nomor Rekening (Pentas)	
	contoh proposal	
	Tujuan Kegiatan	
Daftar jenis fasilitasi	Nama	
	Kuota	
	Nilai bantuan (Pentas)	
Review Proposal & Laporan	Catatan	
	Status	ditolak
		disetujui
		dalam proses
		diproses
	Surat Persetujuan atau penolakan	
Pelaporan	Upload Laporan Akhir	
Pencairan dana	Upload bukti transfer	
	Status	Selesai
	Tanggal	
	Total Dana	
Pengiriman Sarana	Tanggal pengiriman	
	Total Dana	
	Status	Selesai
		dalam proses
Survey Lokasi Lembaga Budaya (Hibah)	Status	dalam proses
		di setujui
		ditolak

	alasan penolakan	
notifikasi	[admin] aktifitas terbaru pendaftaran meliputi pendaftaran terbaru, aktifitas user uplaod laporan	
	[user] aktifitas tiap status pengajuan	
general	file panduan pengajuan	
	dashboard admin	total pengajuan
		dalam proses
		perlu tindakan
		selesai

- **Spesifikasi Layanan Fasilitasi**

Layanan Fasilitasi	Paket	Total Dana
Pentas	Pembinaan	Rp60,000,000
	A	Rp30,000,000
	B	Rp20,000,000
	C	Rp10,000,000
	D	Rp5,000,000
Sapras	Gamelan	
	Alat Musik	
	Pakaian	
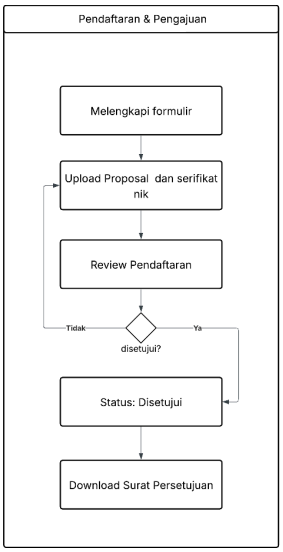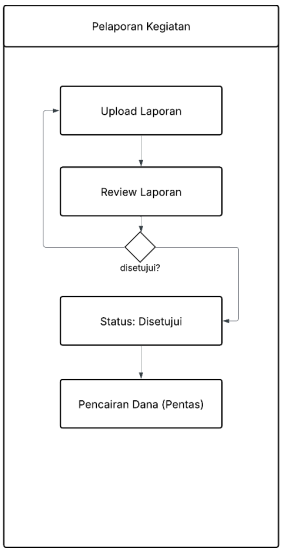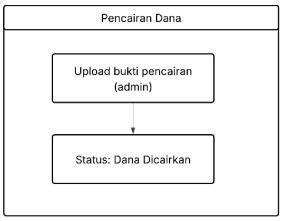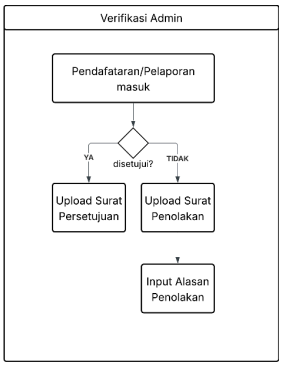
- ## Detail Business Proses