Regione Umbria

#digipass

IL DIGITALE AL TUO SERVIZIO

FACILE

GUIDATO

PER TUTTI

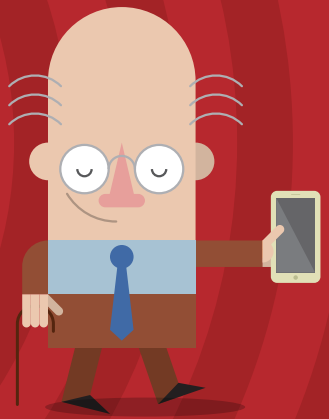

digipass.regione.umbria.it

wi-fi, co-working, eventi ed esperti nel digitale a tua disposizione

Agenda digitale dell'Umbria

UNIONE EUROPEA

REPUBBLICA ITALIANA

Regione Umbria

UMBRIA POR FESR

Programma Operativo Regionale
Fondo Europeo
di Sviluppo Regionale

DigiPASS Foligno

digipass
FOLIGNO

digipass.foligno@gmail.com

Sede: via dei Monasteri 19

Lo spazio è attrezzato con computer, videoconferenza e wi-fi