CONCEPT

Team

Title

The Enchanted Vault

Premise

Jovem feiticeiro ambicioso em busca de um cofre que guarda o livro de feitiços ancestrais que o permite tornar-se no feiticeiro mais poderoso de todos os tempos.

Player Motivation

O jogador deverá resolver puzzles para desbloquear feitiços que o permitem chegar ao cofre com livro de feitiços ancestrais. Estes feitiços permitem saciar a sua vontade de alcançar o poder supremo.

Unique Selling Proposition

Resolver puzzles únicos e cativantes com ajuda de magia.

Target Market / Target age

Pessoas com mais de 12 anos com interesse em jogos relaxantes e criativos, que envolvem a resolução de puzzles e com um tom mágico.

Genre

Jogo de puzzle em plataforma 3D

Expected HW requirements

- Processor: Intel Core i5-6400
- Memory: 8 GB RAM
- Graphics: NVIDIA GeForce GTX 950
- Storage: 3 GB available space

Competitive analysis

- Portal 2: Jogo de puzzles em plataforma 3D;
- Hogwarts Legacy: Jogo Open World que utiliza magia para completar puzzles;
- Escape memoirs: Resolver puzzles para progredir entre salas;
- Split fiction: Jogo plataforma 3D que explora diferentes mecânicas que utilizam magia;
- Human fall flat: Jogo de plataforma 3D com puzzles.

Goals

Viver uma experiência em que cada etapa estimula o pensamento para a resolução de puzzles. Obter diferentes feitiços que oferecem mecânicas diferentes que o jogador deve conseguir dominar e manipular para alcançar o cofre ancestral.

PROPOSAL

Title, Hook, Goals

The Enchanted Vault é um jogo de plataforma onde um jovem feiticeiro faminto de poder tem de resolver puzzles para alcançar o cofre que contém o livro com as poderosas magias ancestrais.

Story Synopsis, Backstory, Characters

Lucaris, um jovem feiticeiro ambicioso, descobriu a existência de um cofre místico que contém um livro mágico com vários feitiços ancestrais. Sedento por poder, Lucaris decide partir em busca desse livro mas para o obter, tem de resolver enigmas e aprender novos feitiços para poder enfrentar as armadilhas deixadas por outros feiticeiros.

Gameplay and main Mechanics

O jogo centra-se na resolução de vários puzzles que permitem desbloquear novos níveis de forma a encontrar o cofre místico. Para tal, o jogador deve aprender vários tipos de feitiços que lhe permitem resolver esses puzzles. Entre eles, feitiços de lockpicking para abrir portas, telecinesia para mover obstáculos, feitiços que permitem congelar objetos móveis e de explosão/fogo para abrir ou iluminar o caminho. Existirão ainda enimigos imóveis que perturbaram o jogador de forma a tornar o jogo ainda mais dinâmico.

Main Components

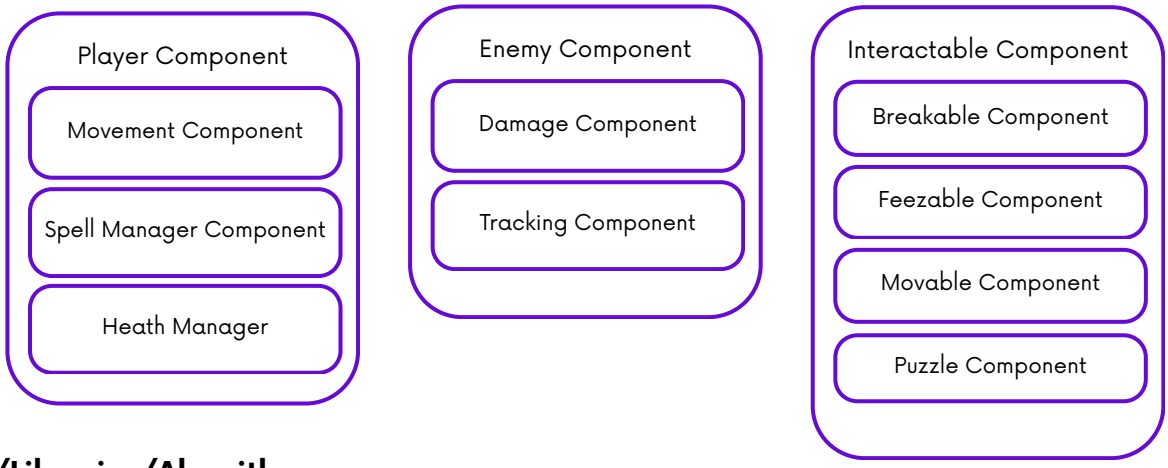

Technology/Libraries/Algorithms

Optional

Dynamic lights and shadows

Utilização no feitiço de fogo para iluminar e queimar.

Animator controllers

Animações do personagem principal.

Unity particle systems

Para representar os efeitos dos feitiços.

Cinemachine

Manipulação da câmera.

High Efforts

Planar Reflections

Utilização num espelho que poderá ser utilizado para resolver um engima.

Procedural-Generation of audio

Utilização para gerar diferentes aúdios para etapas diferentes do jogo.

Art and Audio Features, Concept Art example

O jogo passa-se em salas fechadas, num mundo mágico e cheio de mistério, onde os tons predominantes serão os castanhos e verdes. O jogador controla um mago de aspeto sombrio, vestido com roupas escuras que remetem para o seu lado maléfico.

Cada feitiço terá uma cor correspondente.

Os objetos interagíeis, como por exemplo caixas e portas de madeira, terão tons diferentes dos restantes para aumentar o seu destaque. O áudio intensifica-se à medida que o jogo progride, demonstrando que o final está próximo.

Telecinesia **Fogo** **Gelo**

Production Details

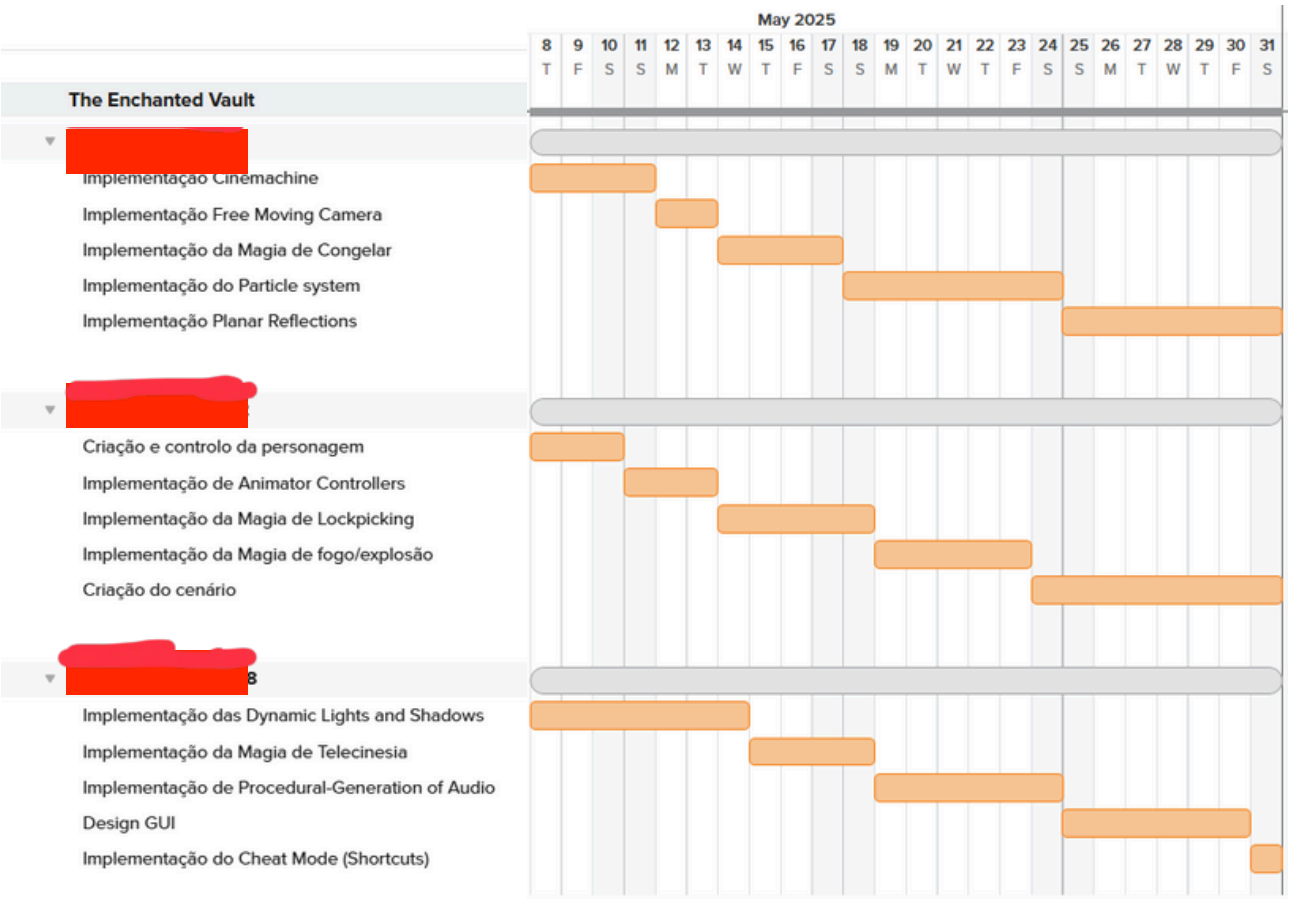

Risk Analysis

Os principais riscos estão associados à implementação das novas tecnologias que requerem uma investigação mais aprofundada de como as utilizar. Assim, ainda que importantes, a sua implementação será feita em simultâneo com o restante projeto para não atrasar o mesmo. A utilização do Sistema de Partículas para simular os efeitos dos feitiços tornará o jogo mais dinâmico mas caso a sua implementação não seja bem sucedida, optaremos por utilizar raios de cor sólida.