Descubre Nuestras **Recomendaciones**

¿Por qué escoger Developers Trips?

Developers Trips te invita a conocer la esencia del Perú, a través de auténticas experiencias de viaje donde compartiremos las tradiciones culturales de sus pobladores y disfrutaremos de la gran diversidad natural en esta encantadora tierra volcánica.

¿Deseas **iniciar sesion?**

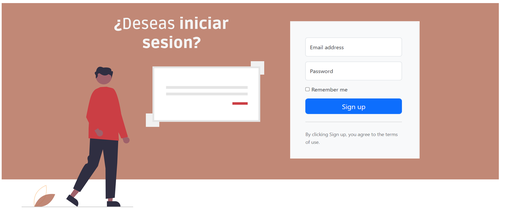

© 2022 Company, Inc. All rights reserved.

¡Disfruta de la experiencia completa y enriquecedora que ofrecemos!

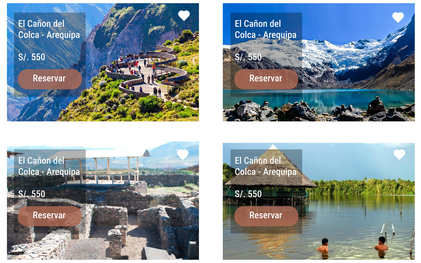

© 2022 Company, Inc. All rights reserved.

Cañon del Colca

Ubicación: Arequipa

Costo: S/.550

Reserva:

Reservar

Acerca de:

La provincia de Caylloma, ubicada en el extremo noreste del departamento Arequipeño, es una de las ocho divisiones que conforman la región de Arequipa. Lo que hace tan importante esta zona, es el tesoro natural que alberga a sus tierras. No se trata de un parque nacional, una fuente extrema de biodiversidad o un imponente nevado. Nada de eso: aquí yace el imponente y enigmático Cañón del Colca que, con sus 4160 metros, es considerado como el cuarto más profundo del mundo entero.

Ubicado dentro del Valle del Colca, el Cañón es uno de los mayores destinos turísticos no solo de Arequipa, sino también del Perú. Su fácil acceso - un bus o auto particular desde la ciudad hacia el distrito de Chivay, no toma más de 3 horas y media - Aquí se desarrollan actividades variadas que la hacen tan requerida por los turistas interesados en los deportes de aventura, de la cultura ancestral y los amantes de la naturaleza.

Descripción breve del tour:

Nuestro circuito de 4 días al corazón de Arequipa te hará descubrir los muchos tesoros de la región. Además de los imprescindibles, el cañón del Colca y las lagunas de Salinas, vivirás experiencias auténticas en el valle del Colca, fuera de lo común. Comenzará su recorrido en ciudad de Arequipa «La ciudad Blanca del Perú», seguirá hacia el Valle y , el Cañón del Colca y luego será el turno de las lagunas de Salinas para impresionarlos. Una cosa es cierta, durante este circuito en Arequipa, ¡vivaras experiencias únicas!

Detalles a considerar:

Límites de edad: Hasta 70 años
Límites de personas por grupo: 16 (privado, previa coordinación)
Tipo de ropa: Sport - Abrigadora

El tour incluye:

	Actividades especiales	✓		Almuerzo	—
	Comidas y bebidas	—		Experiencia vivencial	✓
	Guia profesional	✓		Propinas	—
	Recojo del Hotel	✓		Tickets de entrada	—
	Tour privado	—		Transporte con aire acondicionado	✓

Ubicación:

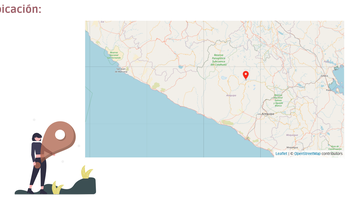

© 2022 Company, Inc. All rights reserved.

Carrito de compras

Cañon del Colca - Arequipa
Reserva: 20/20/25
Cantidad: 1 S/ 550

Huaytapallana - Junin
Reserva: 20/20/25
Cantidad: 1 S/ 550

Complejo Arqueologico de Wari -
Reserva: 20/20/25
Cantidad: 1 S/ 550

Total S/. 1.650,00

¿Te falta algo? Seguir comprando

Pago

Introduzca su correo electrónico, esta dirección se utilizara para enviarle las actualizaciones de los estados de sus pedidos.

Su dirección de correo electronico

Manténganme informado de novedades y ofertas

Pagar

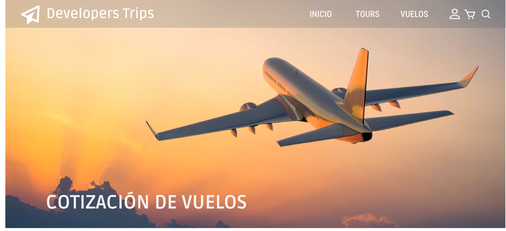

Cotizamos el vuelo que necesites

Conseguiremos una tarifa especial para ti, solo completa el siguiente formulario y nos comunicaremos contigo lo mas pronto posible

Datos del vuelo

Ciudad de salida
Ciudad de llegada
Fecha de viaje
Lugar Turistico

Datos del pasajero

Nombre
Apellidos
E-mail
Telefono
Tipo de Documento
Número de documento