FILMSKI ZNANSTVENI FESTIVAL

4. - 15. studeni 2025.

GOETHE INSTITUT

GALILEO GALILE I

Udruga tehničke kulture - Societa di cultura tecnica "Galileo Galilei" Rovinj - Rovigno Goethe-Institut Kroatien

ZELENI POSLOVI I EKOLOGIJA

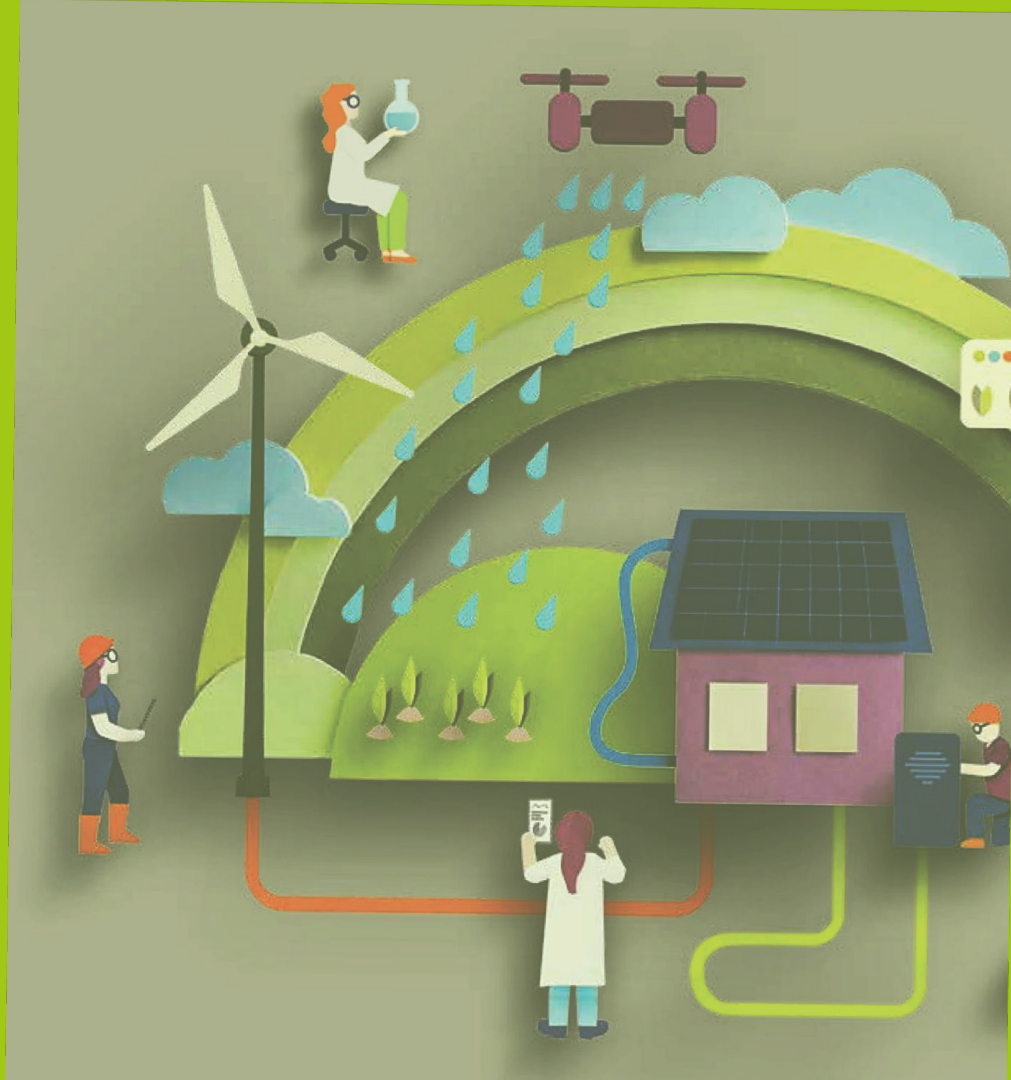

PLAN Z – OD BIJELIH KUTA DO LISICA

Kada britanska vlada ignorira sve veće dokaze klimatskog sloma, troje britanskih znanstvenika odlučuje preuzeti stvari u svoje ruke. Suočeni s uhićenjem, kaznenim dosjeima i narušavanjem profesionalnog ugleda, okreću se građanskoj neposlušnosti kako bi upozorili javnost. Film prati njihovo putovanje, otkrivajući napetost između znanstvene vjerodostojnosti i aktivizma. Znanstvenici, koje se obično doživljava kao distancirane i analitične, sada izlaze na ulice s hitnim pozivom na djelovanje. Tijekom tri godine, film dokumentira njihovu sve veću ulogu u klimatskim prosvjedima, istražujući kako njihov prijelaz s istraživanja na izravno djelovanje izaziva javnu percepciju i etičke okvire njihove profesije.

Category:
Ecology & Environment

Director:
Louisa Jones, Vladimir Morozov

Produced by:
Louisa Jones

Running Time:
23:14

Country:
United Kingdom

Year:
2024

JE LI NAŠA BUDUĆNOST NA VODI?

Ovaj dokumentarac istražuje inovativna rješenja za borbu protiv porasta razine mora uzrokovanog globalnim zagrijavanjem, s posebnim naglaskom na koncept otpornih plutajućih gradova. Djelo arhitekata, znanstvenika i inženjera, ti vizionarski habitati prilagođavaju se promjenama razine oceana i teže životu u skladu s morskim ekosustavima. Film prikazuje projekte diljem svijeta, pokazujući kako ti novi urbani modeli promišljaju proizvodnju hrane i energije, dok se istodobno suočavaju s izazovima klimatskih promjena i prenaseljenosti. Uz uvide pionira “plave revolucije”, dokumentarac propituje mogu li ovi futuristički gradovi biti ključ održivog života na planetu koji se ubrzano mijenja.

Category:
Ecology & Environment

Director:
Xavier Marquis

Produced by:
Serge Guez

Running Time:
52:37

Country:
France

Year:
2024

ZNATIŽELJNE DJEVOJKE

ŽENE BUDUĆNOSTI

Ovaj dokumentarac prati pet mladih Brazilki – Leticiju Vieira da Silvu, Cellinu Landim, Graziellu Doche, Annu Luisu Beserru i Catarinu Xavier – koje dijele svoje izazove i uspjehe u ostvarivanju karijera u znanosti, tehnologiji, inženjerstvu i matematici (STEM). Osim osobnih postignuća, film je i poziv na djelovanje obiteljima, odgojiteljima i kreatorima politika da stvore jednake prilike i inspiriraju buduće generacije žena u STEM području.

Category:
Natural Science, Life Science & Technology

Director:
Déborah A. De Mari

Produced by:
Produção executiva: Força Meninas, Apoio: Programa Nacional de Apoia à Cultura (PRONAC)

Running Time:
43:17

Country:
Brazil

Year:
2023

NEMA VIŠE POVIJESTI BEZ NAS

Usred golemog vala „greenwashinga“, dvojica amazonskih filmaša razotkrivaju duboko ukorijenjenu eksploataciju šume, dugo prikazivane kao beskonačni Rajski vrt. Između Münchena i Beléma, ovaj filmski manifest osporava povijesni narativ koji je opravdavao njezino uništavanje. Film otkriva kako rasizam i predrasude i dalje oblikuju percepciju Amazone, tretirajući je kao praznu zemlju bez glasa. Raskrinkavanjem mita o „barbarskoj demografskoj praznini“, autori vraćaju pravo da sami oblikuju svoju povijest i potvrđuju djelovanje onih koji su oduvijek živjeli u šumi i štitili je.

Category:
Culture & History

Director:
Priscilla Regis Brasil

Produced by:
Priscilla Brasil, Jair Silva

Running Time:
76:00

Country:
Brazil

Year:
2024

IZVAN OKVIRA SUSTAVA

"Promijenimo sustav, a ne klimu" slogan je klimatskog pokreta – no kakav sustav bi ga trebao zamijeniti? Ovaj dokumentarni film istražuje inovativne ekonomske perspektive koje izazivaju tradicionalne modele i pojam "ekonomije" redefiniraju kao održivo upravljanje resursima. U pozadini svijeta koji troši ograničene prirodne resurse nesmiljenim tempom, film ističe nove ideje i prakse koje potiču pravednu proizvodnju i potrošnju. Prikazujući kreativnost mislilaca i društvenih pokreta diljem svijeta, film zamišlja budućnost u kojoj transformativne vizije potiču globalnu suradnju i nude nadu za sustav koji daje prednost održivosti i opstanku čovječanstva na Zemlji.

Category:
Ecology & Environment

Director:
Cecilia Paulsson, Anders Nilsson

Produced by:
Cecilia Paulsson

Running Time:
60:00

Country:
Sweden

Year:
2023

GENOVA LAB – PREDVIĐANJE EKSTREMNIH VREMENSKIH POJAVA POMOĆU PODATAKA GRAĐANA

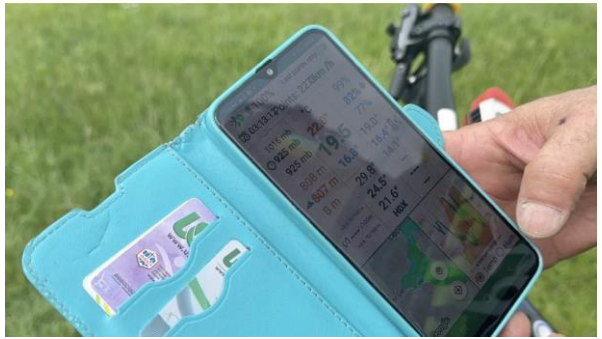

Između Ligurskih planina i Sredozemnog mora, grad Genova suočava se sa sve većim rizicima od ekstremnih oborina i bujičnih poplava, koje dodatno pojačava klimatska promjena. Projekt I-CHANGE okuplja znanstvenike, ekološke edukatore i analitičare podataka kako bi zajedno s građanima prikupljali klimatske podatke i razvijali prediktivne alate. Kroz Genoa Lab, planinski biciklisti prate promjene u okolišu u udaljenim područjima, obalni klub čamaca nadzire more, a edukatori inspiriraju buduće lidere održivosti. Ova inicijativa naglašava kako suradnja znanosti i zajednice jača otpornost na klimatske promjene i stvara prilike u zelenom gospodarstvu.

Category:
Ecology & Environment

Director:
Caroline Bertram

Produced by:
Climate Media Factory

Running Time:
18:15

Country:
Germany

Year:
2024

NINA I DIVLJE ŽIVOTINJE – PODVODNO KINO ZA HOBOTNICU

U akvariju u Puli, Hrvatska, hobotnice se proučavaju zbog svojih sposobnosti rješavanja problema. Kako bi ih se potaknulo na aktivnost, pomažu u čišćenju svojih bazena i sudjeluju u vježbama temeljenima na vještinama. Istraživač Wolfgang Slany proučava njihovu inteligenciju postavljanjem „sela hobotnica” na otoku Krku. Nina se pridružuje dok se postavlja novo podvodno kino koje hobotnicama omogućuje gledanje posebno odabranog programa. Ovaj eksperiment pruža uvid u njihove kognitivne sposobnosti i način na koji stupaju u interakciju sa svojim okolišem.

Category:
Family Edutainment

Director:
Marcella Müller

Produced by:
Text und Bild Medienproduktion GmbH & Co. KG / BR

Running Time:
24:04

Country:
Germany

Year:
2024

SVIJET BEZ KRAVA

Kako bi izgledao svijet bez krava? Ovaj dokumentarni film istražuje duboke veze između goveda i ljudskog života, od američkog srca zemlje do Kenije, Indije i Brazila. Poljoprivrednici, ekolozi i stručnjaci raspravljaju o ulozi goveda u globalnoj proizvodnji hrane, gospodarstvu i tradicijama, istovremeno se osvrćući na njihov utjecaj na klimatske promjene. Film propituje uobičajene zablude te istražuje i prednosti i kontroverze povezane s govedima. Poticanjem dijaloga, nudi uravnoteženu perspektivu o često polarizirajućem pitanju i potiče gledatelje da preispitaju ulogu goveda u oblikovanju društava i ekosustava diljem svijeta.

Category:
Ecology & Environment

Director:
Michelle Michael, Brandon Whitworth

Produced by:
Michelle Michael, Brandon Whitworth, Susanna Elliott, Alan Henthorne

Running Time:
84:54

Country:
United States

Year:
2024

DOBRODOŠLI U SUSJEDSTVO – GRADSKA DIVLJINA

Gradovi sve više postaju utočište za divlje životinje jer okolni poljoprivredni krajolici nude sve manje resursa. Dok selo prekrivaju velike monokulture, privatni vrtovi stvaraju mozaik staništa koja podržavaju ugrožene vrste. Ježevi, pješčani gušteri i veliki vodenjaci nalaze zaklon u hrpama drva, cvjetnim vrtovima i kamenim gomilama, omogućujući im suživot s ljudima. No urbano zgušnjavanje prijeti tim prostorima. Film prikazuje kako nestanak zelenih površina utječe na vrste poput sjenica i vrabaca te prati jednog ježa u njegovoj borbi za preživljavanje u urbaniziranom svijetu. Uz sve manja staništa, opstanak svake pojedine životinje postaje sve važniji.

Category:
Ecology & Environment

Director:
Heiko De Groot

Produced by:
A Terra Mater Studios production in co-production with NDR and ARTE produced by federvieh

Running Time:
47:00

Country:
Austria

Year:
2025

POSEBNI PRILOZI ATOMA ARAULLA – PLASTIČNA REPUBLIKA

Na udaljenom otoku u Romblonu na Filipinima, novinar Atom Araullo pridružuje se timu sakupljača kostiju kako bi ekshumirali kita za kojeg se sumnja da je uginuo zbog gutanja plastike. To je već četvrti morski sisavac pronađen na obalama Romblona, uz 30 morskih kornjača nasukanih od 2023. godine – mnoge od njih također žrtve plastičnog onečišćenja. Osim na morski svijet, plastični otpad utječe i na lokalne ribare u zaljevu Manila, gdje njihove mreže hvataju više plastike nego ribe. Istraživanje Instituta za znanost o moru Sveučilišta na Filipinima dodatno otkriva kontaminaciju kamenica mikroplastikom u prodaji diljem zemlje, što podiže hitnu zabrinutost zbog raširenih posljedica plastičnog onečišćenja.

Category:
Ecology & Environment

Director:
Aaron Mendoza

Produced by:
Gloria Grace Alba, Rossette Caballero, Abby Espiritu, Criselda Caringal

Running Time:
47:15

Country:
The Philippines

Year:
2024

ANTROPOCEN: NEPOBITNA ISTINA

Ljudske aktivnosti toliko su značajno izmijenile planet da znanstvenici predlažu kako smo ušli u novu geološku epohu: antropocen. Kako bi to potvrdili, tijekom pet godina provedeno je opsežno znanstveno istraživanje u kojem su sudjelovali istraživački timovi iz cijeloga svijeta. Ovaj dokumentarni film prati njihove napore u prikupljanju dokaza, ispitujući kako ljudski utjecaj na Zemljine ekosustave, klimu i geologiju stoji u odnosu prema prirodnim procesima. Kroz terenski rad, prikupljanje podataka i analize, istraživanje nastoji odrediti granice ove nove epohe i razumjeti njezine dugoročne posljedice. Film istražuje implikacije te promjene i što ona znači za budućnost našeg planeta.

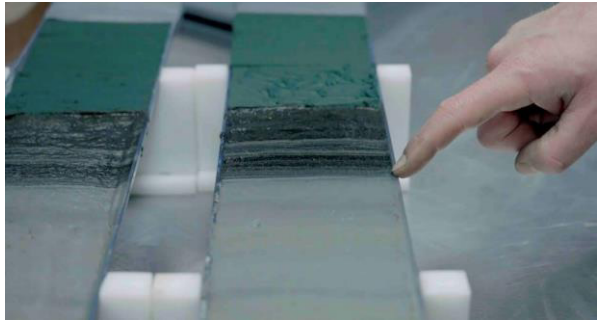

Category:
Ecology & Environment

Director:
Cédric Defert

Produced by:
Vincent Gaullier

Running Time:
58:00

Country:
France

Year:
2024

DOBRODOŠLI U FULLDOME

Ovaj dokumentarac istražuje razvoj sferičnih projekcija, prateći njihove početke u planetarijima do suvremenih tehnoloških i estetskih dostignuća. Naglašava značaj ovog uranjajućeg medija, pokazujući njegov utjecaj na vizualno pripovijedanje i znanstveno obrazovanje. Mapirajući razvoj sferičnih projekcija, film razmatra njihov potencijal kao alat za inovaciju i kreativno izražavanje. Kroz intervjue i zadivljujuće vizuale, također otvara pitanja o budućnosti ovog jedinstvenog oblika prezentacije i njegovoj ulozi u oblikovanju načina na koji doživljavamo i koristimo informacije u umjetničkom i obrazovnom kontekst

Category:
Culture & History

Director:
Jonáš Jirovský

Produced by:
Tomáš Gráf

Running Time:
37:15

Country:
Czech Republic

Year:
2024

Umjetnost promatranja

Astrofizičari i istraživači sluzi možda se čine kao da proučavaju potpuno različite svjetove – jedni istražuju beskraj svemira teleskopima, a drugi proučavaju mikroskopski život mikroskopima. Ipak, njihov rad vodi do sličnih spoznaja o prirodi postojanja. Ovaj film prati obje skupine dok nastoje razumjeti svemir, otkrivajući neočekivane veze između kozmosa i mikroskopskog svijeta. Kroz njihova otkrića dokumentarac ističe temeljnu ljudsku osobinu: znatiželju. Bilo da promatramo udaljene galaksije ili sitne organizme, potreba za istraživanjem i razumijevanjem ujedinjuje znanstvena nastojanja kroz različite discipline, osvjetljavajući našu zajedničku potragu za znanjem.

Category:
Natural Science, Life Science & Technology

Director:
Andris Gauja

Produced by:
Margus Õunapuu

Running Time:
16:55

Country:
Estonia

Year:
2024

ZAŠTITI I OČUVAJ

Ovaj kratki dokumentarni film istražuje ključne napore za zaštitu ugroženog morskog života uz obalu Zavore u Mozambiku. Prikazujući rad Zaklade za morsku megafaunu, donosi zadivljujuće podvodne prizore i dirljive priče o očuvanju, s naglaskom na vrste poput manta raža i grbavih kitova, ugroženih ljudskim djelovanjem i klimatskim promjenama. Film se dublje bavi složenim odnosom između morskih ekosustava i lokalnih zajednica koje o njima ovise, ističući dva desetljeća predanosti istraživača i pripravnika. Kao proslava ljepote prirode i poziv na djelovanje, naglašava hitnu potrebu očuvanja biološke raznolikosti oceana za buduće generacije.

Category:
Ecology & Environment

Director:
Atzmon Dagan

Produced by:
Atzmon Dagan, Merav Gann-Perkal

Running Time:
11:06

Country:
Israel

Year:
2024

Naši korijeni ostaju

Cherán, autohtoni grad P’urhépecha u Meksiku, borio se protiv ilegalne sječe šuma kako bi povratio svoju autonomiju i obnovio okoliš. Suočen s globalnom klimatskom krizom, Cherán stoji kao primjer održivog života. Film prati tri središnja lika: Susy, mladu uličnu umjetnicu nadahnutu poviješću svoga grada; Paca, inženjera zaštite okoliša koji radi na obnovi; i Gena, vođu pobune. Kroz njihove priče, film prikazuje međugeneracijsko putovanje otpornosti i brige za okoliš, ističući naslijeđe Cherána i njegovu trajnu borbu za održivu budućnost.

Category:
Ecology & Environment

Director:
Ivonne Serna, Sélim Benzeghia

Produced by:
Sélim Benzeghia, Ivonne Serna

Running Time:
18:00

Country:
Mexico

Year:
2024

Tajna majki iz prapovijesti

Ovaj dokumentarni film istražuje evoluciju majčinstva, promatrajući kako je zajedničko odgajanje djece postalo ključna strategija preživljavanja za ljude. Arheološki dokazi i antropološke studije otkrivaju kako su prahistorijske majke dijelile odgovornosti unutar svojih zajednica, osiguravajući opstanak potomaka. Povlačeći paralele sa životinjskim svijetom, film prikazuje zajedničke roditeljske prakse bijelih marmozeta i prati ulogu dijeljenog majčinstva kroz povijest, od udaljenih grčkih otoka do izoliranih krajeva sjeverne Njemačke. Istraživači također proučavaju ulogu baka i korijene sukoba sa svekrvama, dok prahistorijski grobovi pružaju uvid u živote i izazove pojedinih majki.

Category:
Culture & History

Director:
Anja Krug-Metzinger

Produced by:
Anja Krug-Metzinger

Running Time:
52:32

Country:
Germany

Year:
2024

TITLI – LEPTIRI

Zabilježiti preobrazbu gusjenice u leptira ispituje strpljenje i izdržljivost autora filmova o prirodi. Kako dani prolaze, proces se odvija otkrivajući ljepotu prilagodbe i evolucije unutar jednog životnog vijeka. Ovaj film, koji je stvorila Akanksha Sood Singh, jedna od vodećih indijskih autorica filmova o prirodoslovlju, povezuje znanstveno znanje s javnim razumijevanjem. Poznata po svojem pripovijedanju koje ističe složenost ekosustava i utjecaje klimatskih promjena, Akanksha svojim radom nadahnjuje suosjećanje i djelovanje za očuvanje prirode. Njezini filmovi prikazuju čuda prirode naglašavajući pritom hitnost zaštite divljih životinja, staništa i bioraznolikosti.

Category:
Natural Science, Life Science & Technology

Director:
Akanksha Sood Singh

Produced by:
Roshni Nadar Malhotra

Running Time:
35:17

Country:
India

Year:
2025

Plaže Europe: Dune du Pilat

Dijete poziva prijatelje da istraže baru s rakovima iza svoje kuće. Zajedno postavljaju zamke i promatraju rakove koje uhvate, ispitujući njihove različite značajke. Znatiželjni kako rakovi jedu, nude im komadiće ribe i pomno promatraju. Uskoro otkrivaju da rakovi spretnim korištenjem kandži hvataju i ščepaju hranu, te shvaćaju koliko su ova mala stvorenja snažna. Kroz praktično istraživanje djeca stječu dublje poštovanje prema zanimljivom svijetu rakova i njihovom prirodnom ponašanju.

Category:
Natural Science, Life Science & Technology

Director:
Herbert Ostwald

Produced by:
Annette Scheurich, Albatross

Running Time:
52:00

Country:
Germany

Year:
2024

TE MOANA ORA – ŽIVI OCEAN

Ekspedicija na podmorski greben Salas i Gómez okuplja umjetnike, znanstvenike i istraživače u otkrivanju jedinstvenog podvodnog ekosustava. Rapanui umjetnica i edukatorica Sera Moulton pridružuje se timu na brodu ROV SuBastian, otkrivajući bioraznolikost ovoga neistraženog morskog svijeta. Projekt, u suradnji sa Schmidt Ocean Institute i ESMOI, ističe kulturni i ekološki značaj Rapa Nuija te podupire nastojanja da se greben proglasi prvom morskom zaštićenom zonom na otvorenom moru. Uz originalnu glazbenu podlogu koju su skladali Sera, njezin brat Ata i Nil Ciuró, film spaja znanost, umjetnost i tradiciju kako bi inspirirao zaštitu oceana.

Category:
Culture & History

Director:
Claudia Berardi

Produced by:
Claudia Berardi, Carolina Sepúlveda

Running Time:
30:00

Country:
Chile

Year:
2024

BANDA: ODISEJA NA ZABORAVLJENE OTOKE INDONEZIJE

Philippe, stručnjak za okoliš, i Laura, oceanografkinja, kreću u istraživanje Banda mora, udaljenog područja na rubovima Indonezije. Ovo prostrano područje dom je brojnih netaknutih otoka i nekih od najbogatijih koraljnih grebena na svijetu. Njihovo putovanje otkriva iznenađujuće uvide u ovaj iznimni ekosustav i dovodi ih u kontakt s Bajauima, posljednjim nomadskim ribarima u regiji. Dokumentirajući ljepotu i tradiciju Banda mora, istodobno postavljaju i goruće pitanje: koliko dugo će ovo jedinstveno okruženje moći odolijevati rastućim pritiscima i ostati sačuvano za buduće generacije?

Category:
Natural Science, Life Science & Technology

Director:
Philippe Mistral, Emilie Rozand

Produced by:
Philippe Mistral

Running Time:
39:00

Country:
France

Year:
2023

ZNANJE IZ PRIČA SA PLATNA

GOETHE INSTITUT

GALILEO GALILE I

Udruga tehničke kulture - Societa di cultura tecnica "Galileo Galilei" Rovinj - Rovigno Goethe-Institut Kroatien