BDT 烧写说明

1. 工具.....2
2. 模组与下载器连接.....2
3. 下载工具与下载器连接.....3
4. 下载固件.....4
5. 串口检查.....5

1. 工具

需要准备：TELINK 下载器、固件下载工具、签名工具、串口软件

2. 模组与下载器连接

模组对应的引脚下图方式与 Telink 连接（下载器 SWM->模组 SWS）

3. 下载工具与下载器连接

打开下载工具，如下图所示获取到 SN，表明 Telink 下载器与电脑连接成功。

注： 该下载工具支持 Telink 下载器和 JLINK，当下载 Telink 固件时，请确认选择的下载器 SN 为 TL-打头，说明连接的是 Telink 下载器，然后进入下一步操作

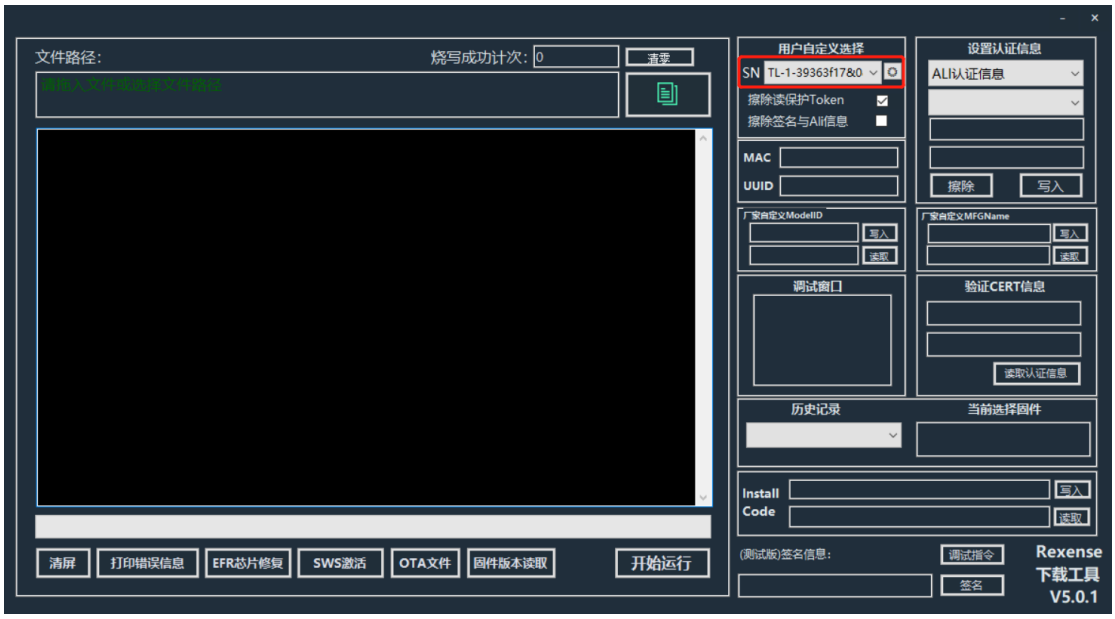

4. 下载固件

拖入固件或选择固件路径，点击开始运行按钮即可。

注：擦除读保护 Token 选项用于擦除原有的网络信息、绑定、场景等信息。

下载不同固件或新模块使用时建议勾选擦除读保护 Token。

下载更新相同固件不希望擦除原先的网络信息可以不勾选。

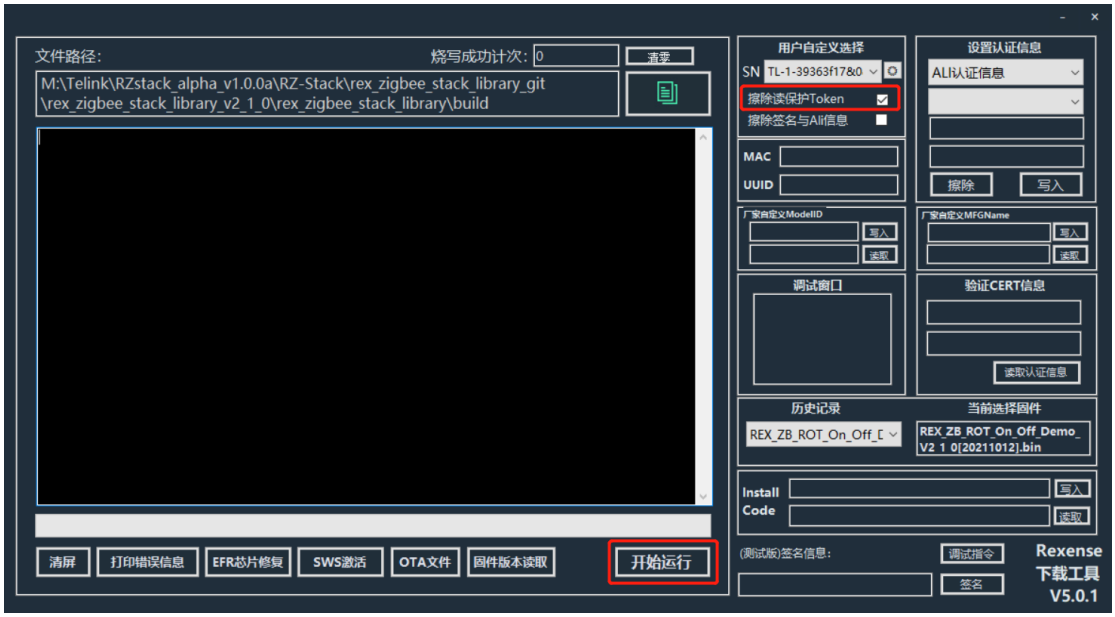

当如下图显示，调试串口为绿勾时下载成功

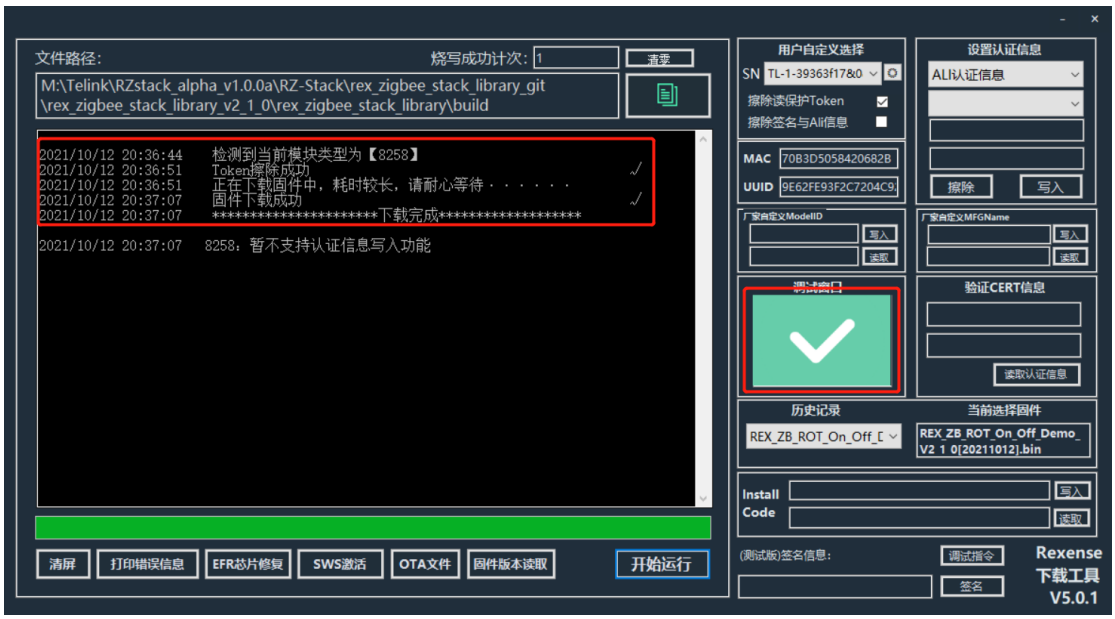

5. 串口检查

查看串口

若遇到未签名的模组，请向提供技术支持人员下图的信息，获取相关签名。