GRUPO 03

O que?

Um projeto de arquitetura colaborativa voltado para a paisagem urbana, onde você pode entrar como profissional ou como comunidade com o intuito de reformar a paisagem urbana e reforma em residências precárias e em risco.

Como?

Eu como morador posso indicar algum local para intervenção, seja uma parede, uma praça, rua ou algum outro elemento da cidade ou indicar a residência de um vizinho que precise de uma reforma por conta de condições precárias.

Em conjunto com a comunidade daquele lugar , os profissionais criam e apresentam uma proposta de intervenção. Ex: Pintura (Beco do Batman), (La Bella Airosa) ou jardins verticais e horizontais, reformas essenciais externas ou internas.

É apresentado também uma estimativa de custo e arrecadação do dinheiro baseado no orçamento apresentado. Após atingido a meta, a intervenção é colocada em ação, contando com a ajuda dos moradores. Com a demanda e o engajamento da população seria possível também conseguir verba pública ao invés de esperar a iniciativa pública.

Por que?

As transformações devem ter origem na própria comunidade que utiliza o espaço para evitar processos de gentrificação, como também diminuir riscos de desabamentos.

Trazer e viabilizar projetos de qualidade a fim de promover melhoria da paisagem urbana, gerando bem estar social e engajamento com a comunidade. Outros benefícios incluem diminuição da violência, fomentação da vida urbana e senso de comunidade e segurança.

Exemplos:

SOLIDARIEDADE

Grafiteiros pintam comunidade inteira no México e violência na região diminui

POR VICENTE CARVALHO AGOSTO 18, 2015

Curtir 2,5 mil

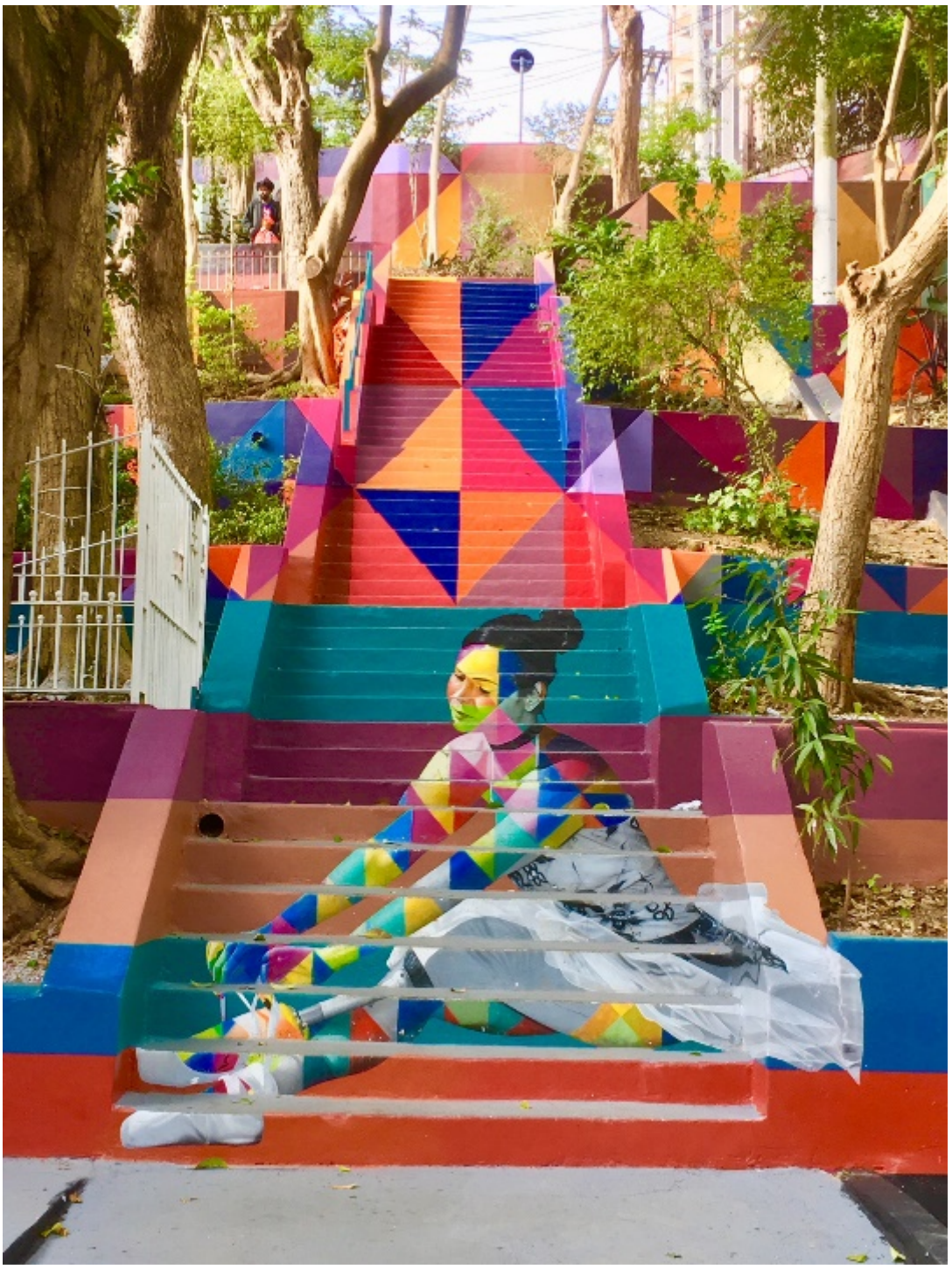

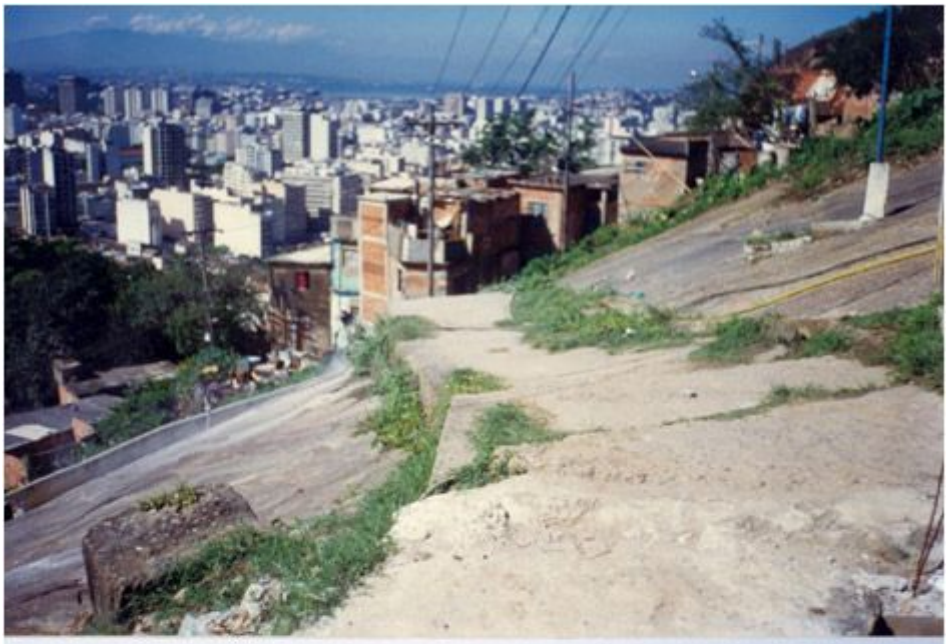

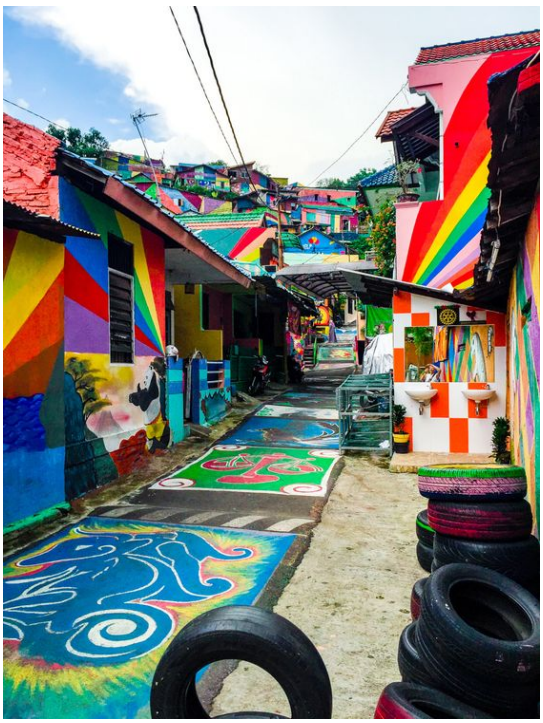

Desenvolvimento da proposta:

• O problema social a ser trabalhado.

Prevenir danos causados por desastres em infraestruturas críticas, assentamentos precários, assentamentos informais ou domicílios inadequados garantindo à habitação segura e moradia digna e segura.

• Impacto dele na sociedade.

As transformações devem ter origem na própria comunidade que utiliza o espaço para evitar processos de gentrificação, como também diminuir riscos de desabamentos.

Trazer e viabilizar projetos de qualidade a fim de promover melhoria da paisagem urbana, gerando bem estar social e engajamento com a comunidade. Outros benefícios incluem diminuição da violência, fomentação da vida urbana e senso de comunidade e segurança.

• Motivação do grupo para resolução desse problema.

Empatia, solidariedade, preocupação com o próximo, vivência e vontade de ver o programa em prática.

• Motivo da escolha do modelo de app (REDE SOCIAL).

Porque é rápido e fácil para uns aos outros ajudarem e facilita para o compartilhamento de informações e na divulgação do projeto.

•Tipos de tema para serem abordados nas postagens (REDE SOCIAL).

- Como minha comunidade pode ser bem vista?
- Parceiros da comunidade. Como os comércios e empresas podem contribuir.
- “Eu me importo”, o tema irá abordar como a comunidade pode ajudar para o desenvolvimento do projeto.
- Pessoas beneficiadas pelo projeto.
- Antes e depois de pessoas beneficiadas pelo projeto. Como elas estão agora?
- Lugares após a passagem do GrapHome.
- Que lugares ou pessoas você acha que precisam da ajuda do GrapHome?

• Nomes para o projeto

GrapHome

GRUPO:03

Beatriz Alves
Pedro Henrique
Viviane Emilie
Jonathan
Patryck Silva
Cipriana