Sistem Penyimpanan Film & Penilaian Film

2440014175 - Marvin Fictory
2440006961 - Gregorius Valentino Anandaputra
2440056215 - Fiannisa Aisyah Mediza
2440010196 - Aurelio Jovann Hartojo
2440006702 - Aileen Darmawan

Chapter 1
INTRODUCTION

Project Name : MyWatchlist

Pada kehidupan sehari-hari, menonton Film atau *movie* adalah hal yang biasanya kita lakukan untuk mencari hiburan ataupun sekedar mengisi waktu luang. Terutama pada saat sekarang ini sangat banyak *platform* streaming yang menawarkan berbagai film dan *series* untuk ditonton. Namun untuk mendata film ataupun *series* apa saja yang sedang kita tonton, kita harus membuat list secara manual dan biasanya memakan waktu cukup lama. Untuk mempermudah dan mempersingkat waktu, kita membutuhkan suatu program yang bisa mendata film atau *series* yang sedang ditonton pada saat itu secara otomatis.

Pada MidProject kali ini kami akan membuat sebuah program sederhana, dimana program ini akan membantu orang-orang membuat sebuah list *movie* dan *series* yang mereka sukai untuk ditonton. Pada awal akan terdapat list *movi*e/*series* yang bisa mereka pilih. Akan terdapat sinopsis dan review pada setiap detail *movie/series* nya. Jika mereka ingin menonton maka, mereka bisa memasukan kepada list *movie* milik mereka pribadi. Setelah itu, dalam program ini Mereka dapat mengubah status *movie* sesuai dengan status mereka, misalkan mereka sedang menonton (*on going*) maka mereka dapat memilih status '*watching*', jika mereka sudah menonton makan mereka dapat memilih status '*completed*', jika mereka sudah selesai dan tidak ingin melihatnya lagi mereka bisa memilih '*dropped*'. Selain fungsi tersebut, program ini dapat membantu user untuk memberikan penilaian dan review pada *movie* yang mereka tonton.

Kesimpulannya, dengan adanya program sederhana ini orang-orang bisa dengan mudah membuat suatu list *movie* ataupun *series* tanpa harus mencatatnya secara manual.

Chapter 2
DOCUMENTATION

1. Log In jika input tidak sesuai

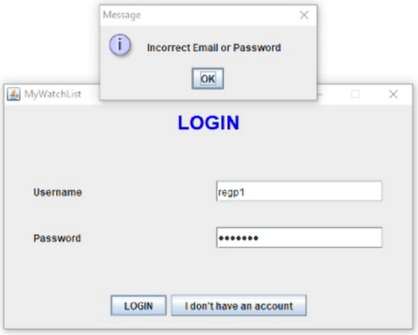

2. Regis jika tidak punya account (* artinya data required)

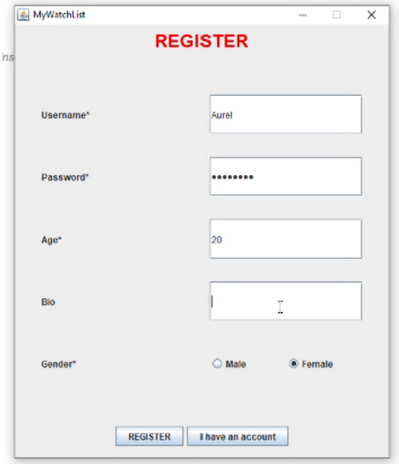

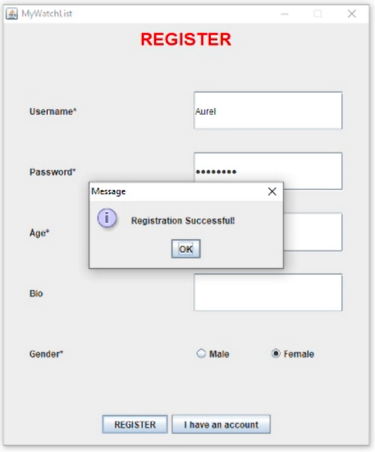

Akan muncul message jika regis berhasil

3. Login Berhasil

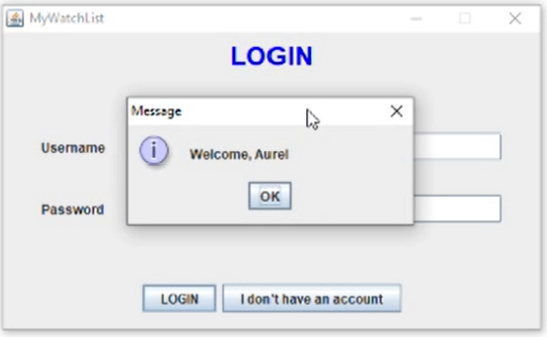

4. Setelah Log In, akan muncul Main Frame

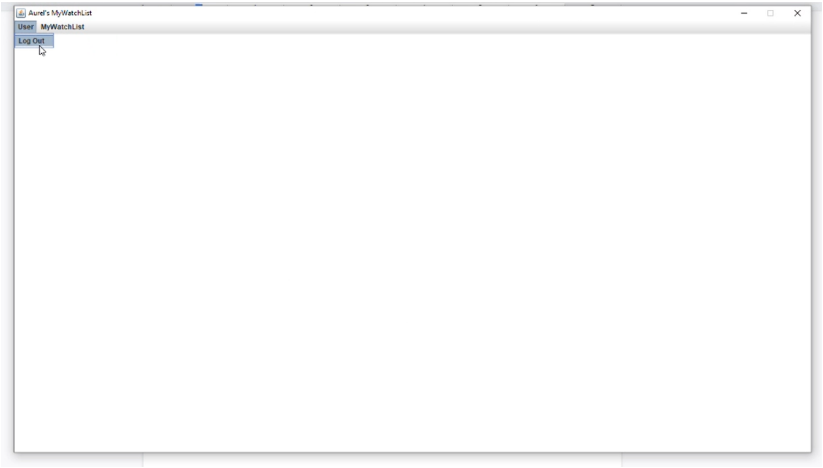

Terdapat 2 menu (user & my watchlist)
Pada menu user terdapat aksi log out

5. Pada menu Mywatchlist terdapat 2 sub menu (Add Movies/Series & View My List)

6. Jika belum pernah Add Movies, maka View My List Kosong

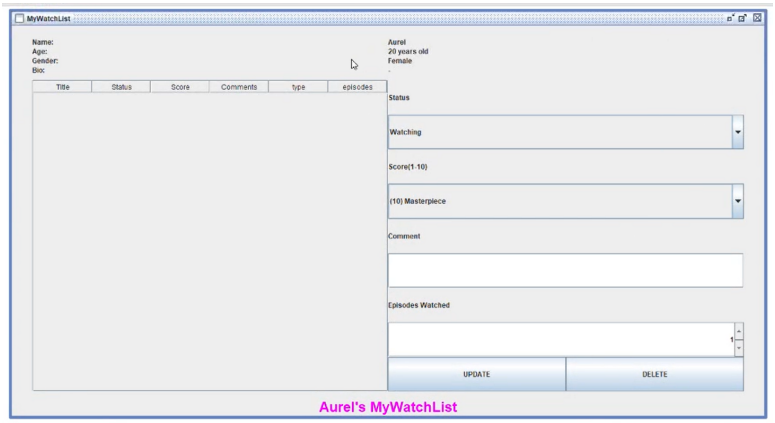

7. Add Movies/Series

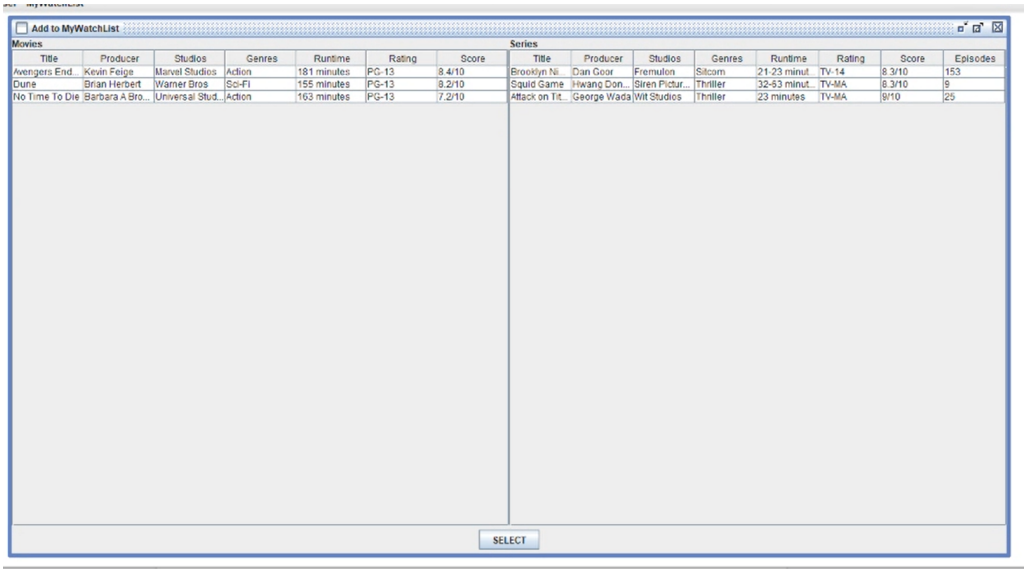

Terdapat 2 table:

- Movies
- Series

8. Jika kita mau add movies, kita bisa menambahkan status, score, dan comment

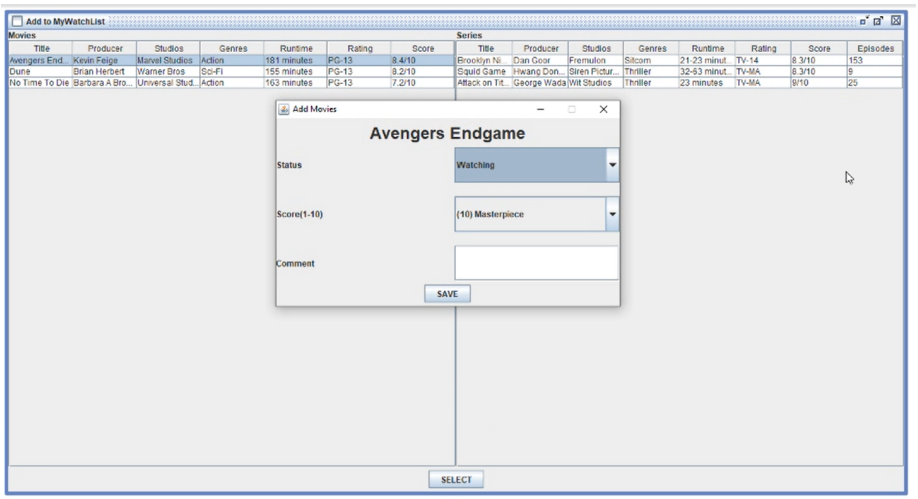

Tampilan Dropdown pada status dan score

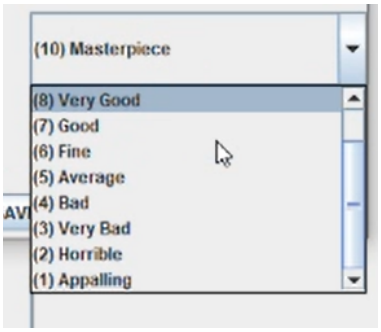

9. Jika berhasil, maka akan muncul message

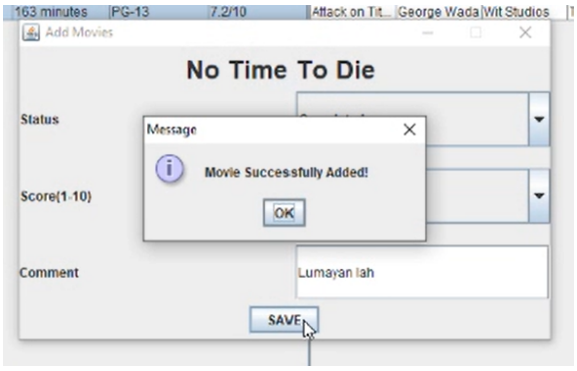

10. Jika kita mau add series kita bisa add status, score, episode

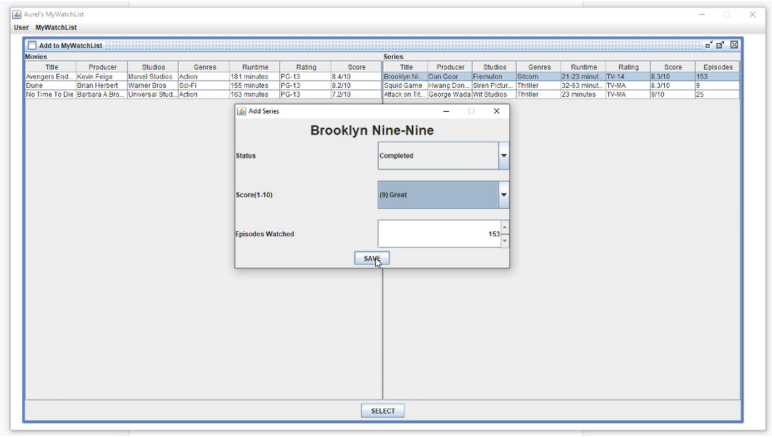

Jika pilih status completed, maka akan langgsung tersimpan episode terakhir

Akan muncul message jika berhasil di save

11. Tampilan jika watchlist diisi

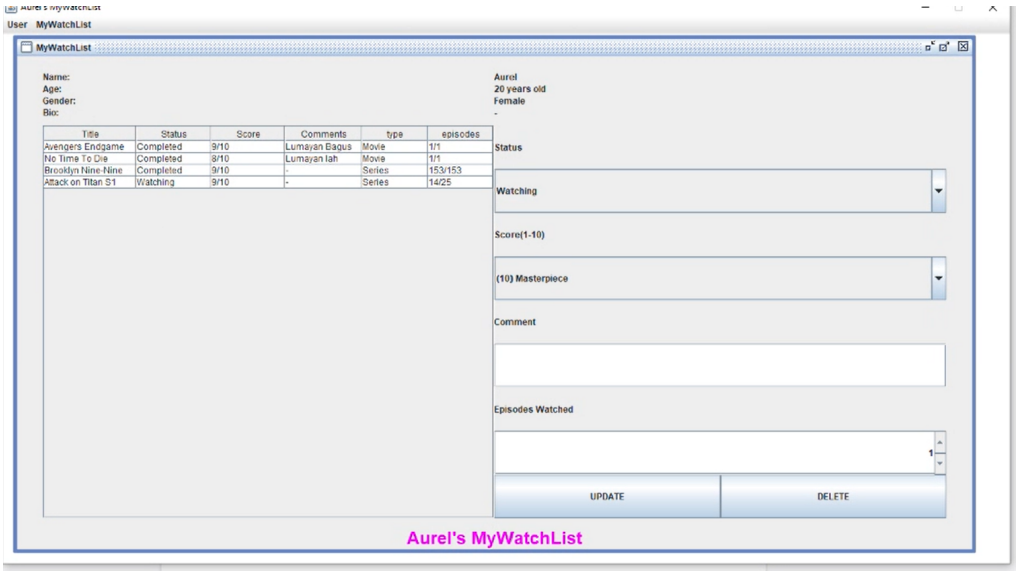

12. Jika di klik salah satu series/list maka akan menampilkan data-data yang terdapat di bagian kanan

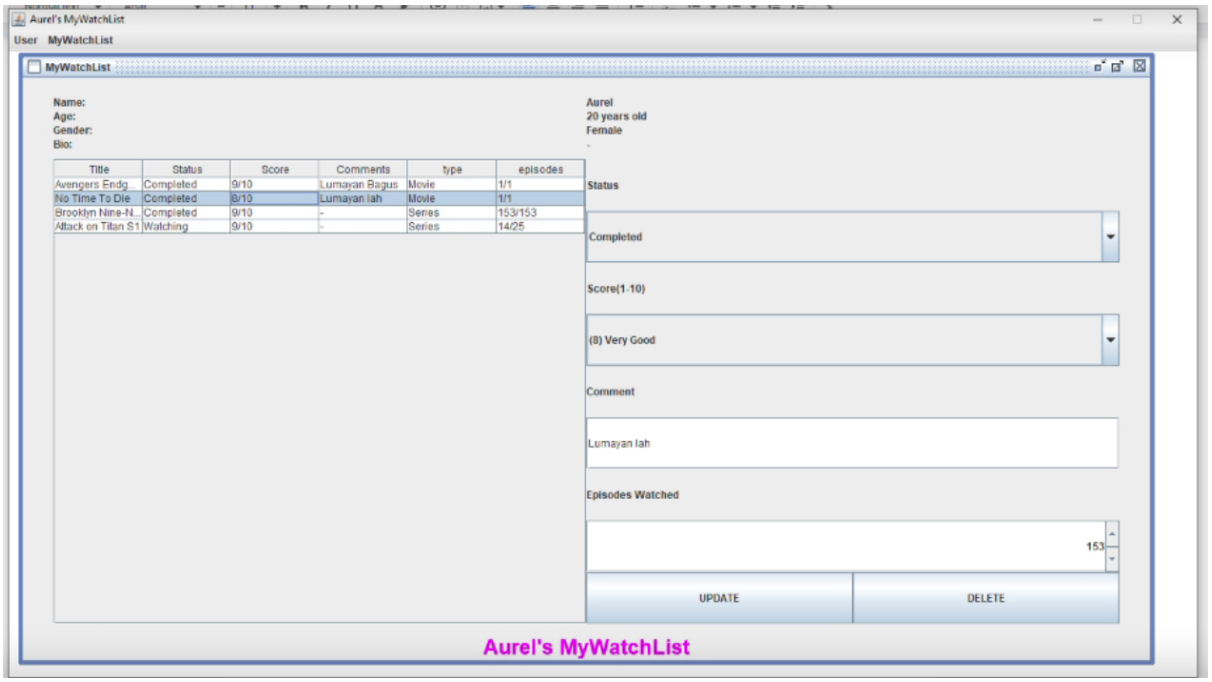

13. Setelah data di bagian kan ingin di update maka akan sukses terupdate

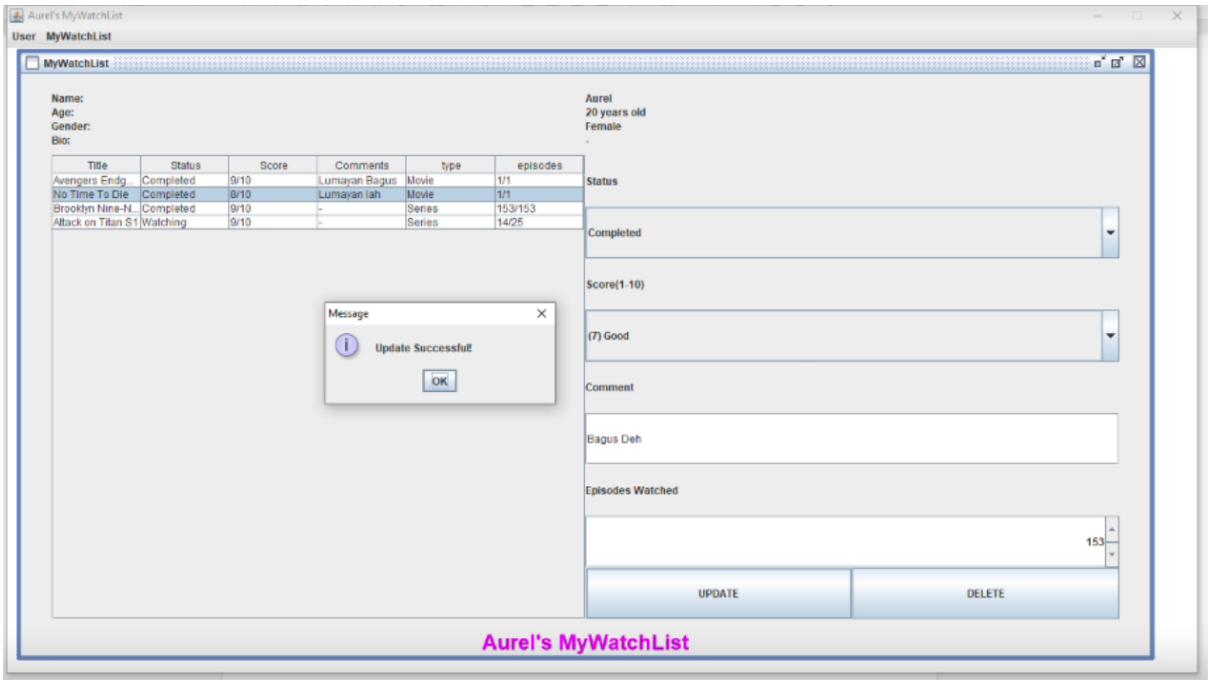

14. Berikut tampilan No Time to Die setelah terupdate

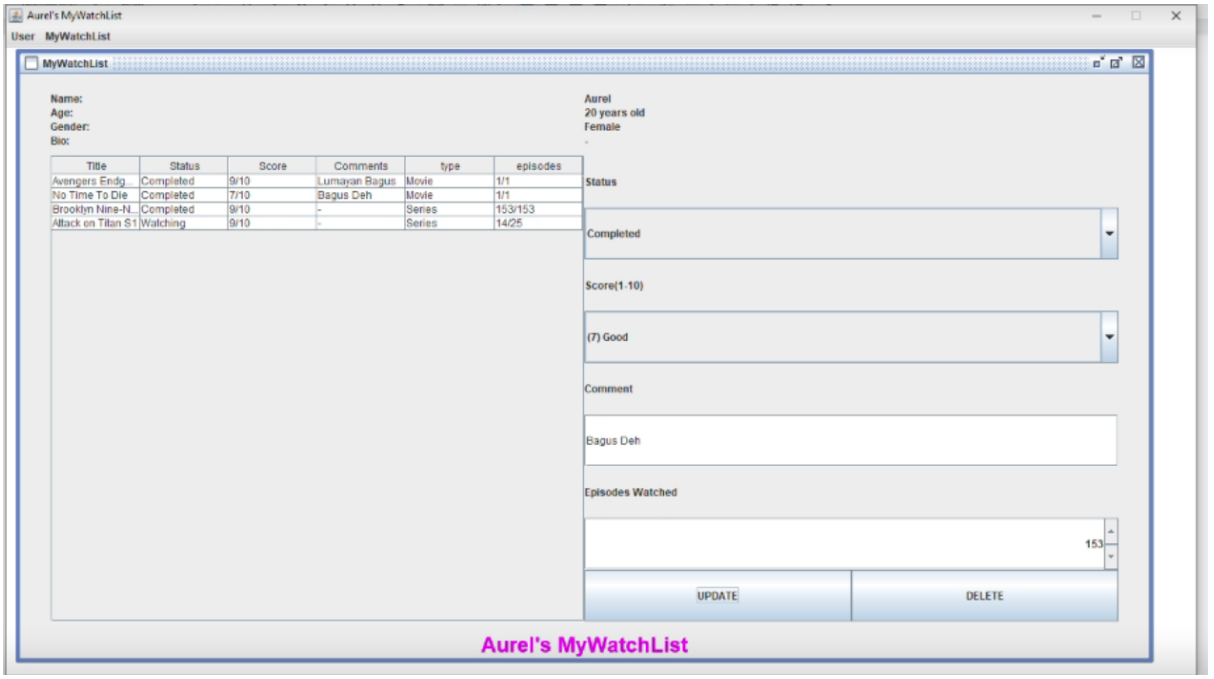

15. Jika ingin melakukan delete terhadap watchlist maka akan menampilkan popup message

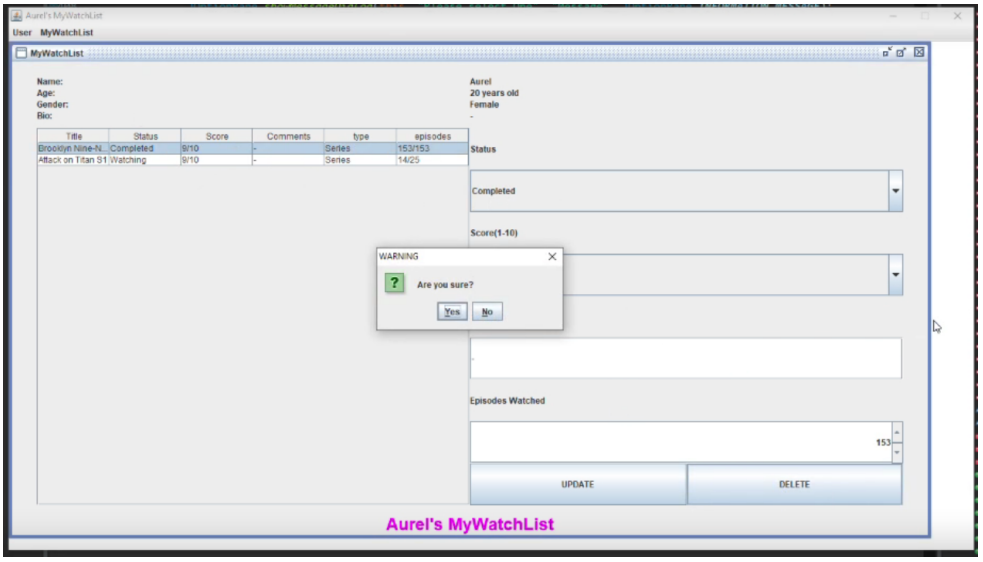

16. Jika menekan “no” maka tidak akan terdelete

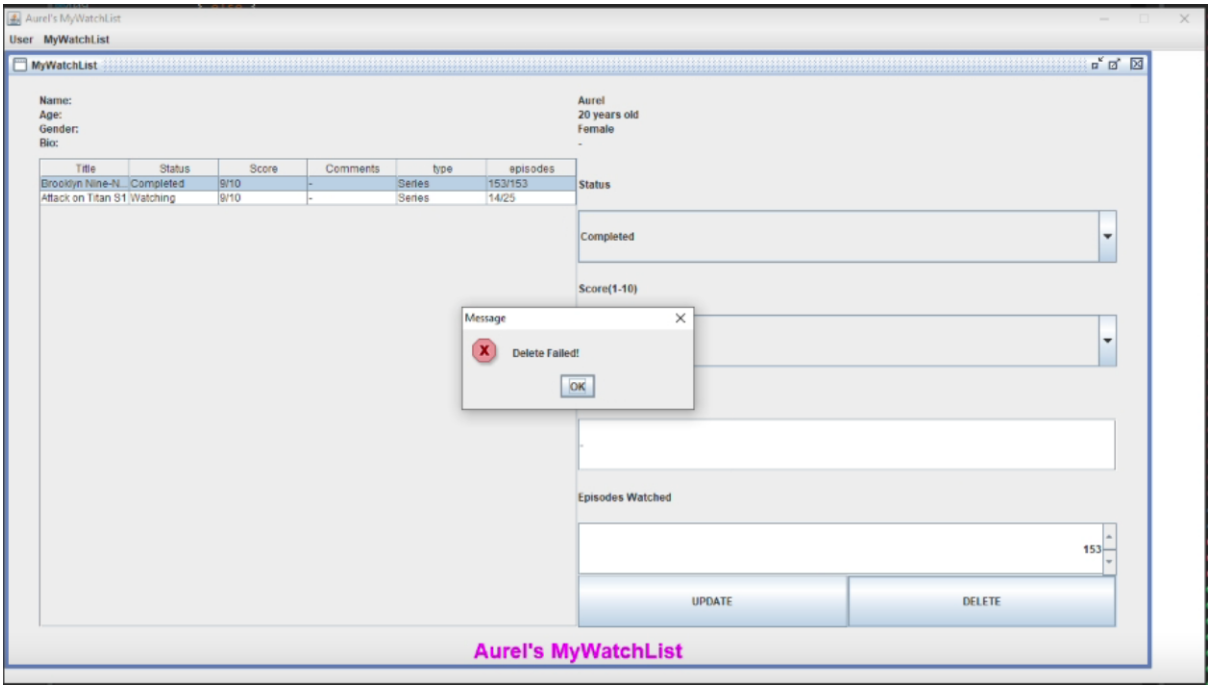

17. Jika menekan ya maka watchlist akan terdelete

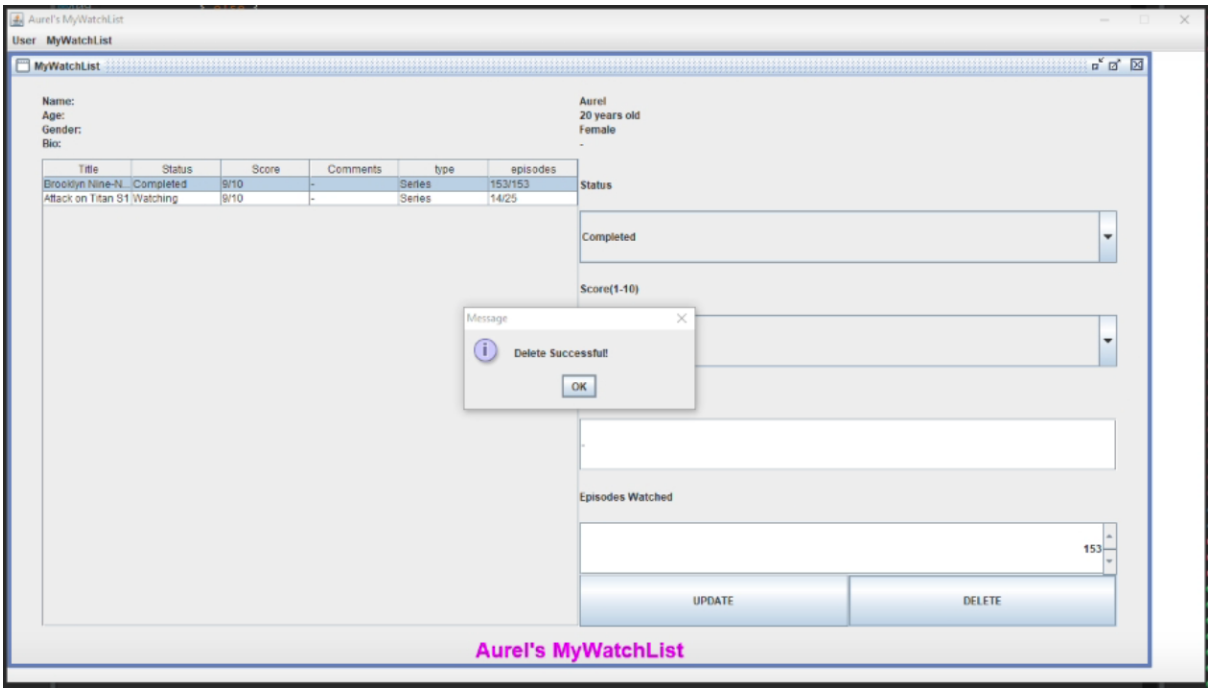
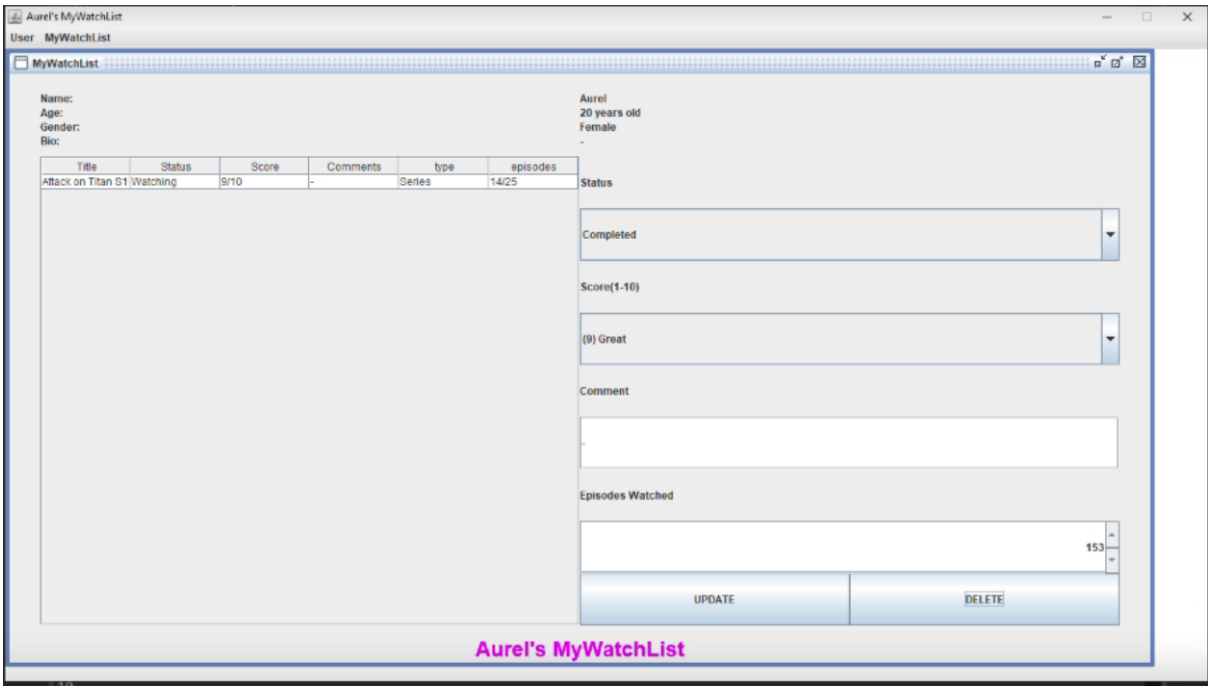
Setelah watchlist terhapus