Руководство по запуску Android-приложения, размещённого в виде исходного кода на GitHub.

Сборка Android-приложения из исходного кода

Запуск в стороннем эмуляторе

Запуск на реальном Android-устройстве

Обновление проекта

Сборка Android-приложения из исходного кода

Для выполнения руководства рекомендуется иметь 25 ГБ свободного места на жёстком диске.

1) Скачать и установить **Android Studio** с сайта https://developer.android.com/studio
   Во время установки нужно **принять все соглашения**.
2) Запустите **Android Studio** и на экране **Welcome** выберете опцию **Get from Version Control**:

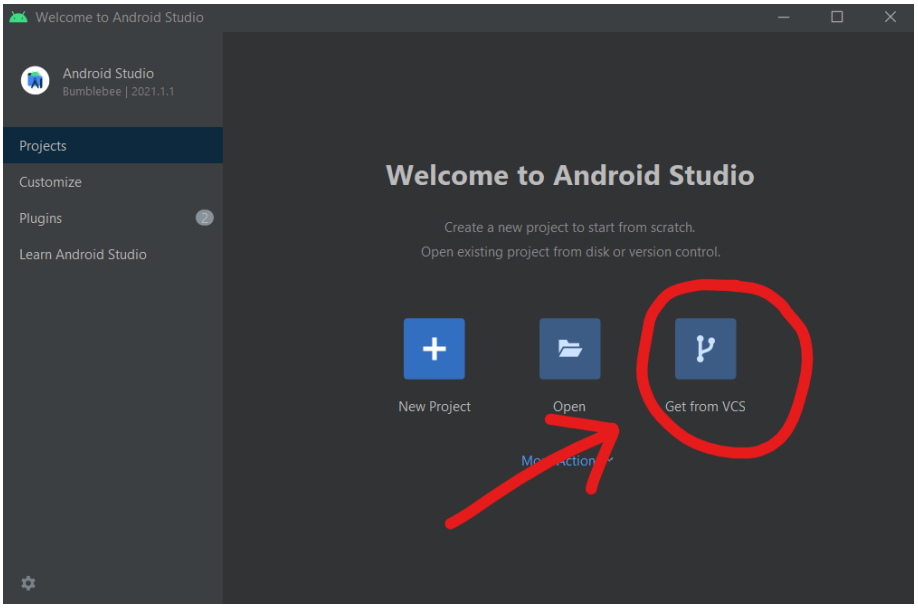

3) Должно появится окно **Get from Version Control**. Убедитесь, что в выпадающем списке **Version Control** выбран **Git**:

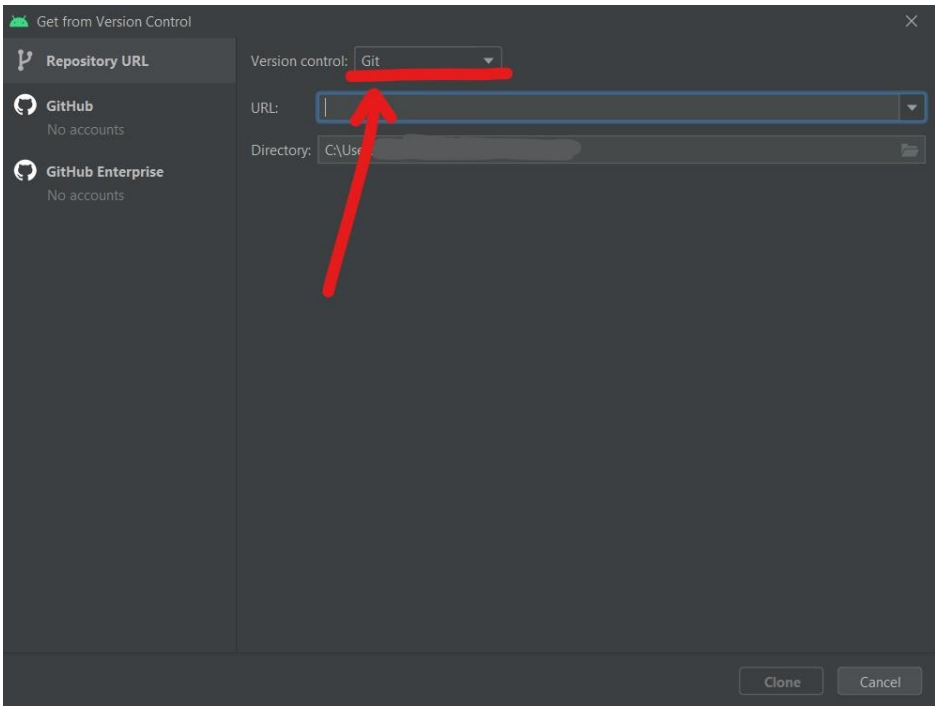

Если Git не установлен, то отобразится соответствующее сообщение. В таком случае нажмите **Download and Install** и дождитесь сообщения **Git has been installed**:

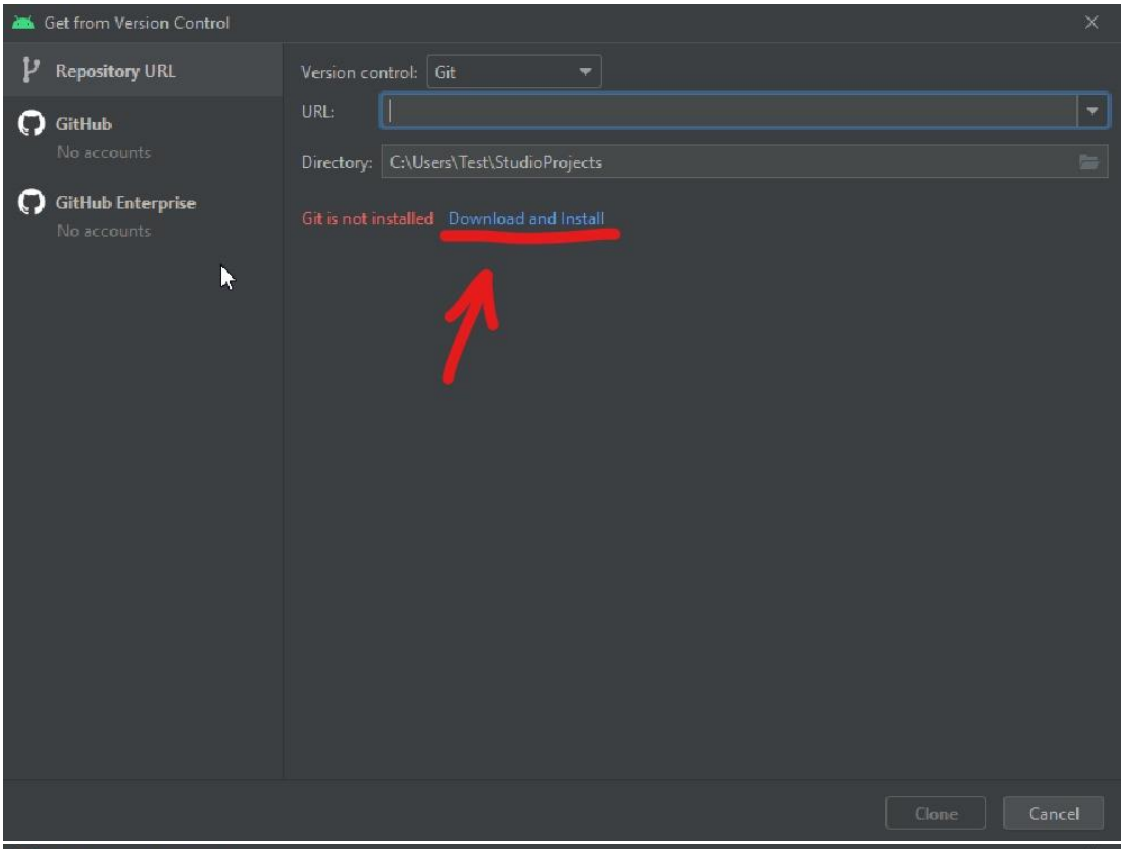

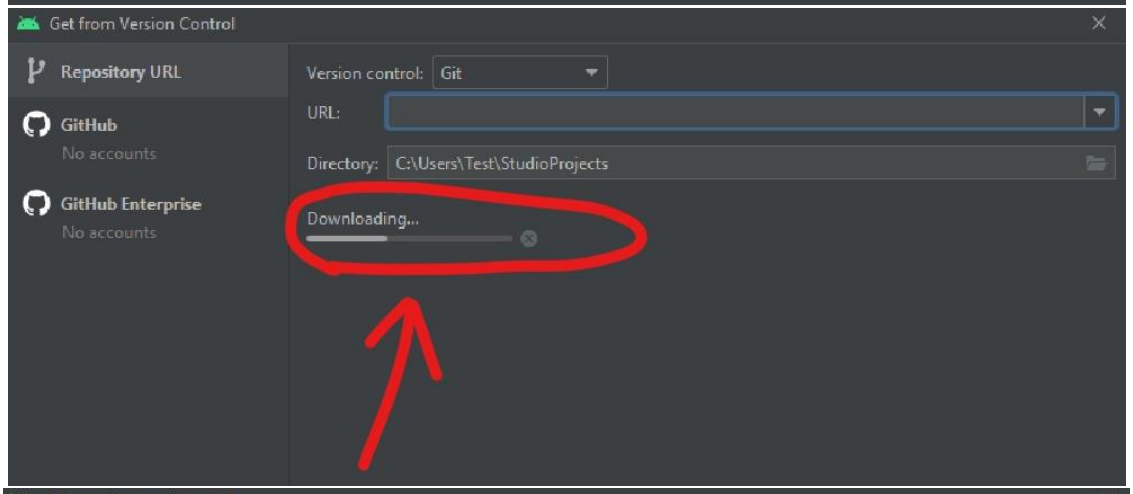

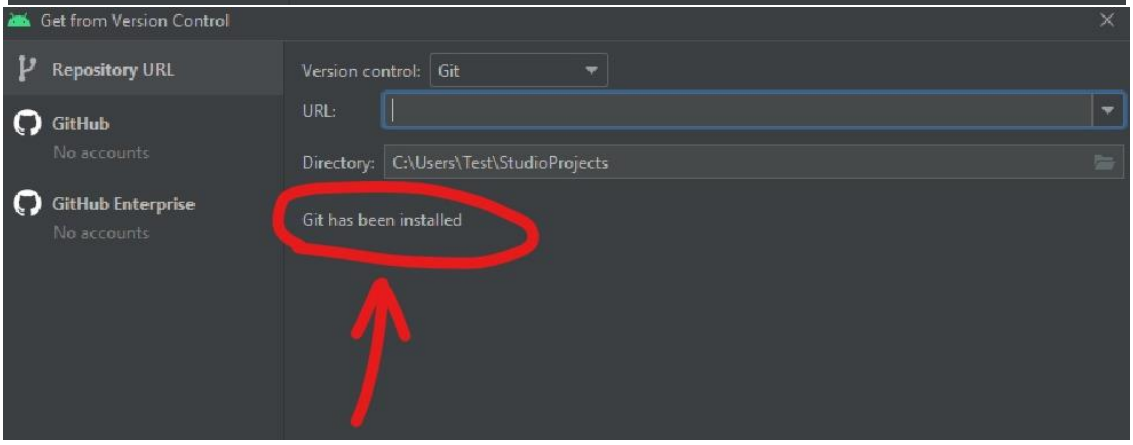

4) Скопируйте ссылку на GitHub репозиторий нужного проекта, вставьте её в поле **URL** и нажмите кнопку **Clone**:

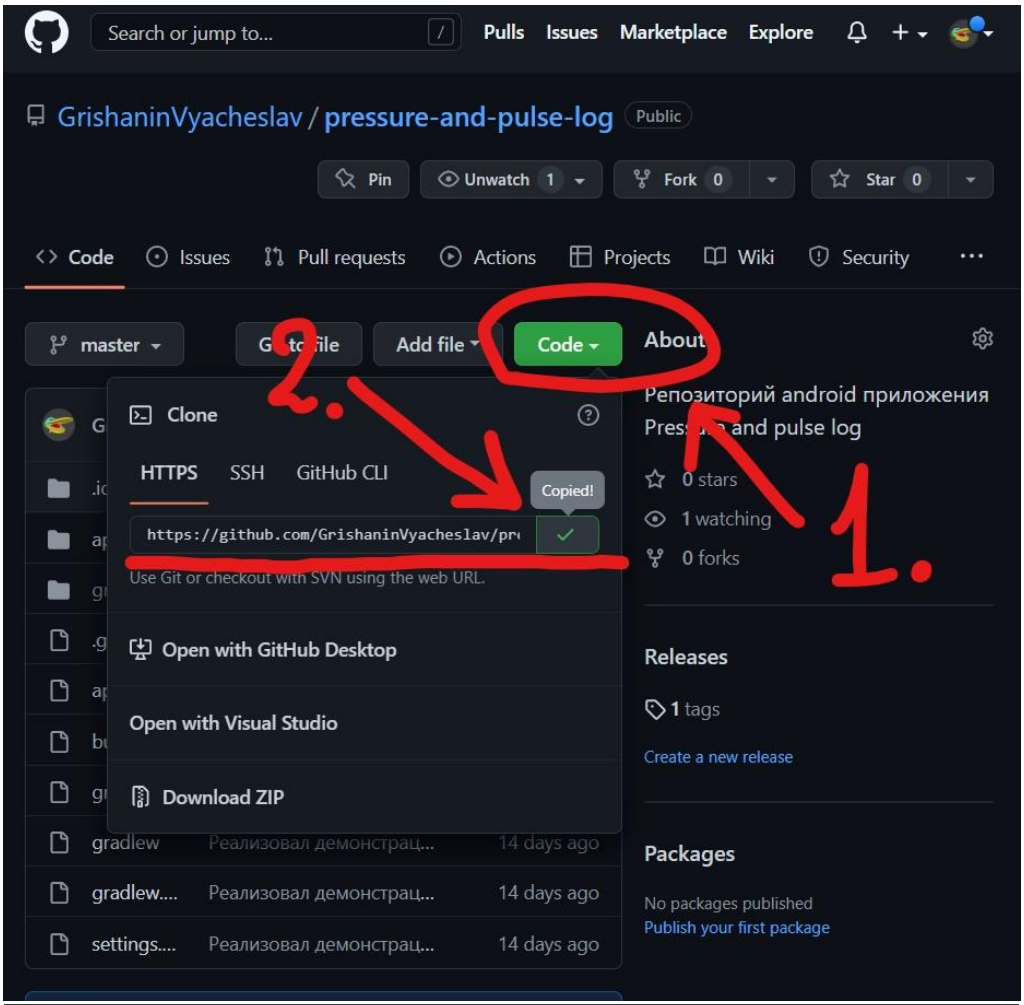

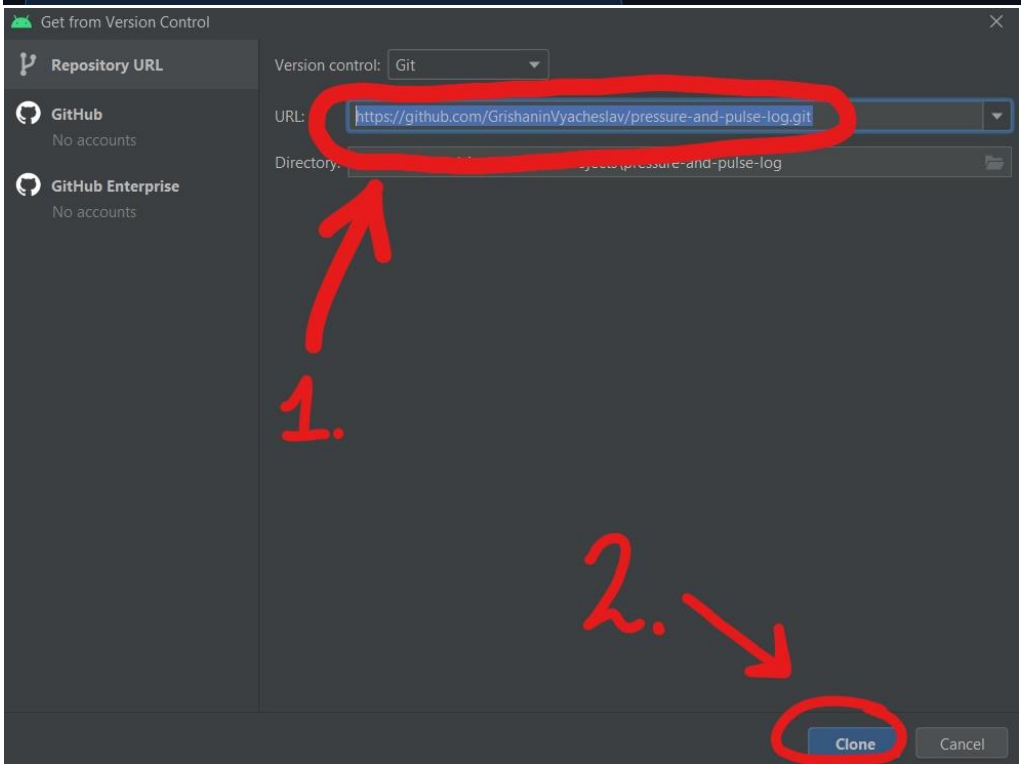

5) Ждите окончания процесса клонирования:

6) После скачивания проекта, он должен открыться в **workspace Android Studio**. Если появилось окно **Trust Gradle Project?**, то нужно нажать кнопку **Trust Project**:

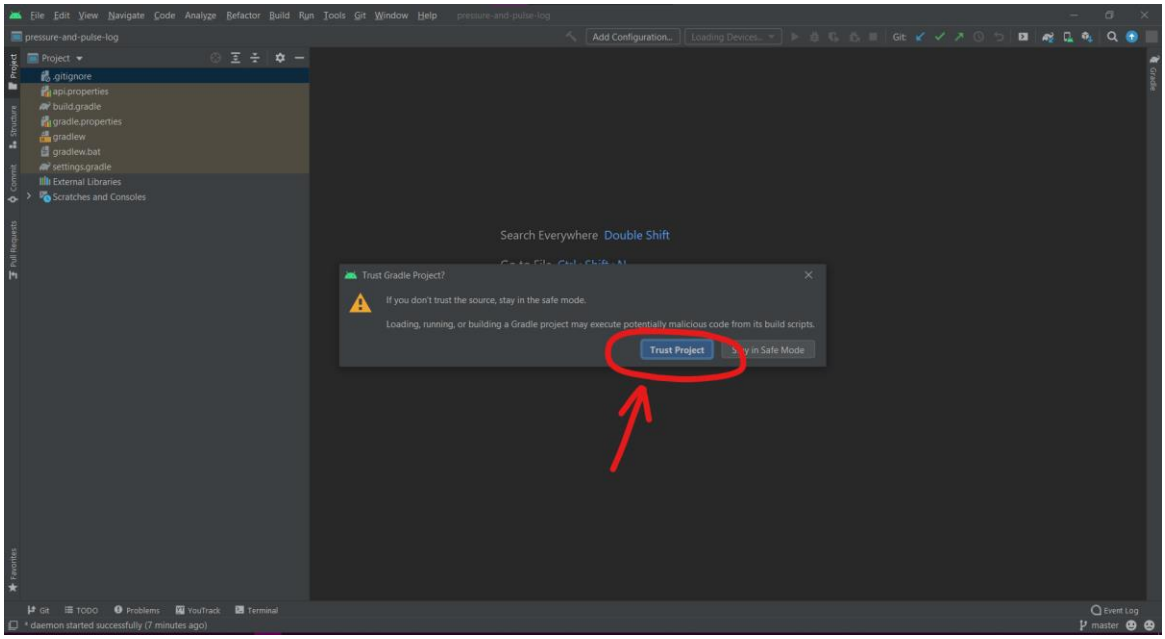

7) Ждите окончания скачивания зависимостей **Gradle Sync**:

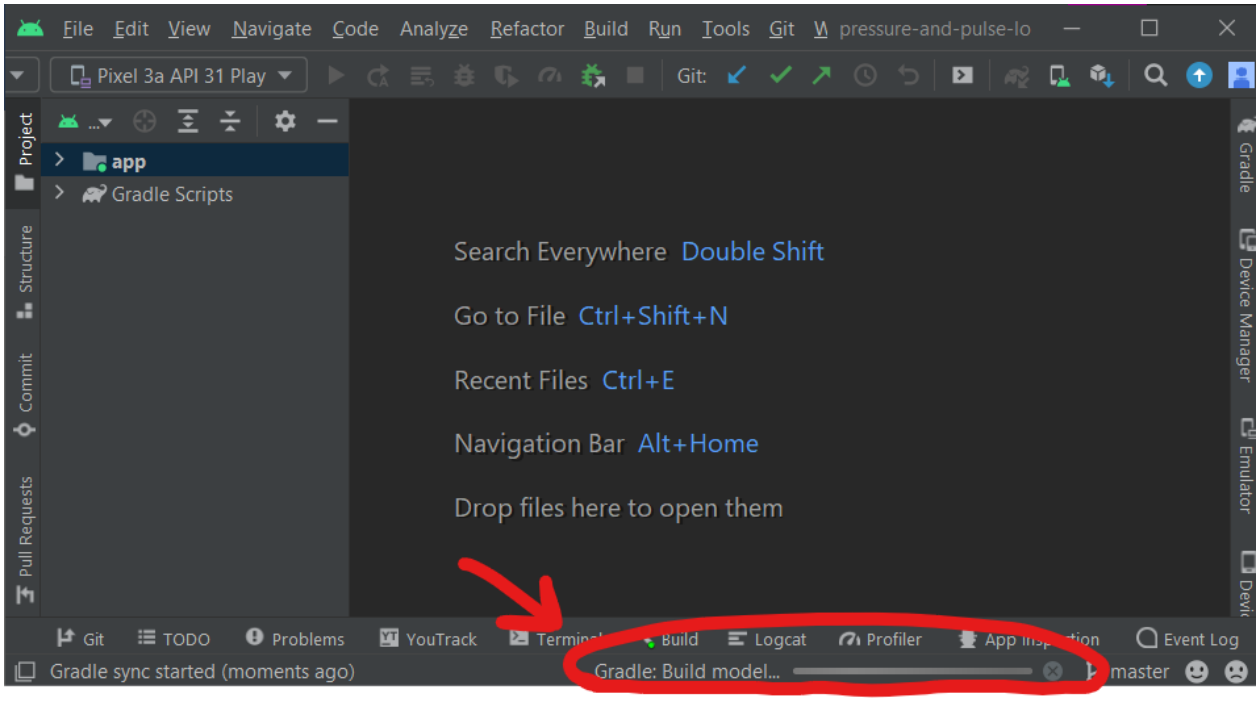

8) Если всё прошло успешно и приложение можно запустить, то кнопка запуска приложения (зелёный треугольник) должна стать активна. Если кнопка запуска приложения окрашена в серый цвет, то нажмите кнопку **Sync Project with Gradle Files** (слоник со стрелкой):

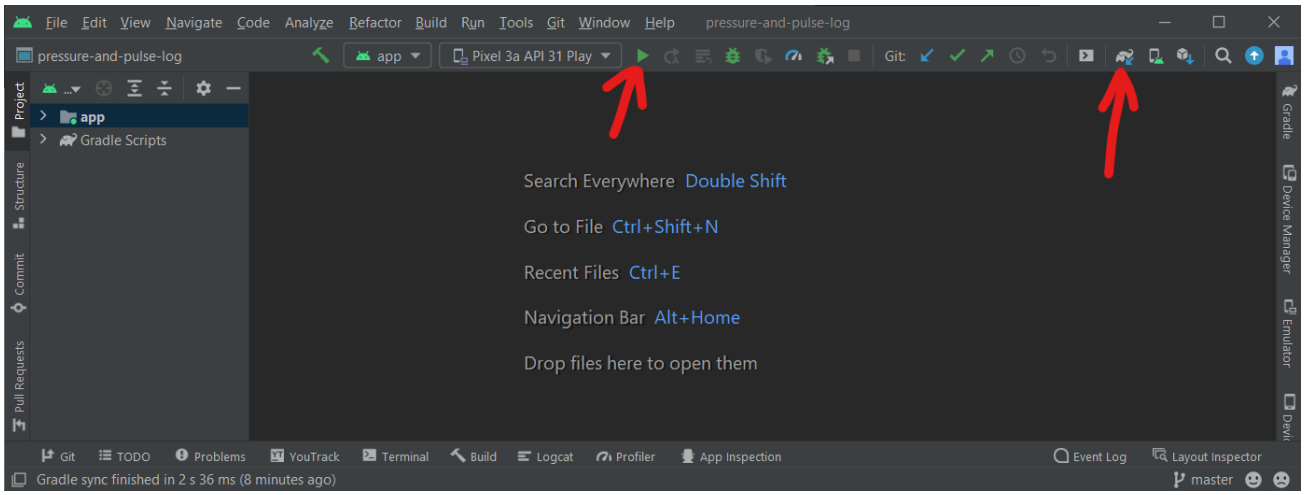

9) Если все перечисленные шаги были успешно выполнены, то кнопка запуска приложения (треугольник) должна стать активной (зелёной):

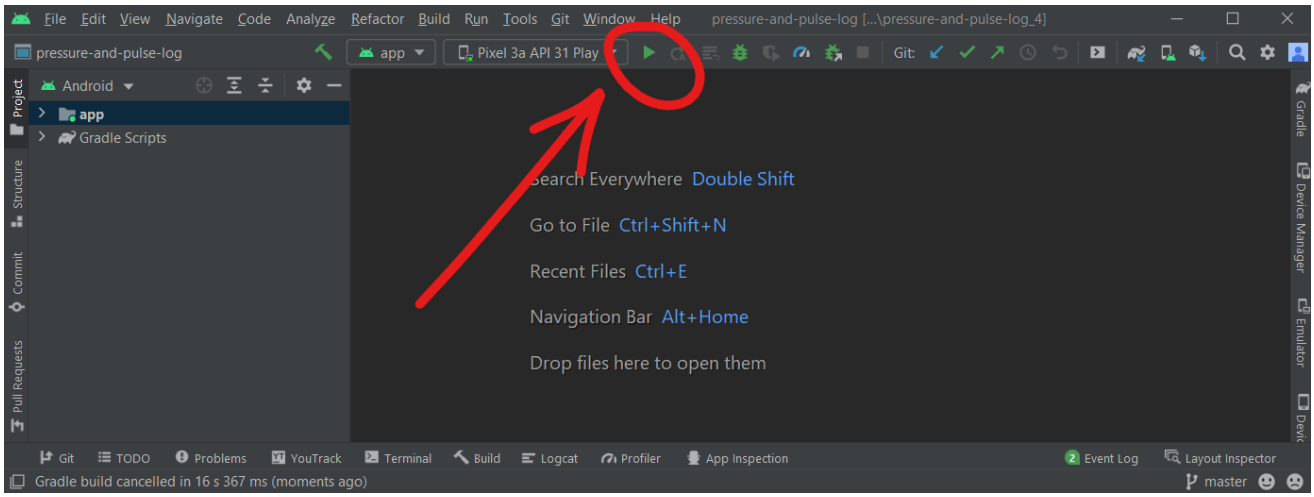

После этого Android-приложение можно запустить на компьютере с помощью **эмулятора** или на реальном **android-смартфоне**. Если сразу нажать кнопку запуска приложения, то оно должно запуститься на эмуляторе, который идёт с Android Studio. Если встроенный эмулятор не удалось запустить, то можно воспользоваться **сторонним эмулятором** или реальным **android-смартфоном.**

Запуск в стороннем эмуляторе

Для запуска Android-приложения в стороннем эмуляторе нужно собрать .apk файл приложения.

1) Из меню наверху выберете
   Build -> **Build Bundle(s) / APK(s)** -> **Build APK(s)**

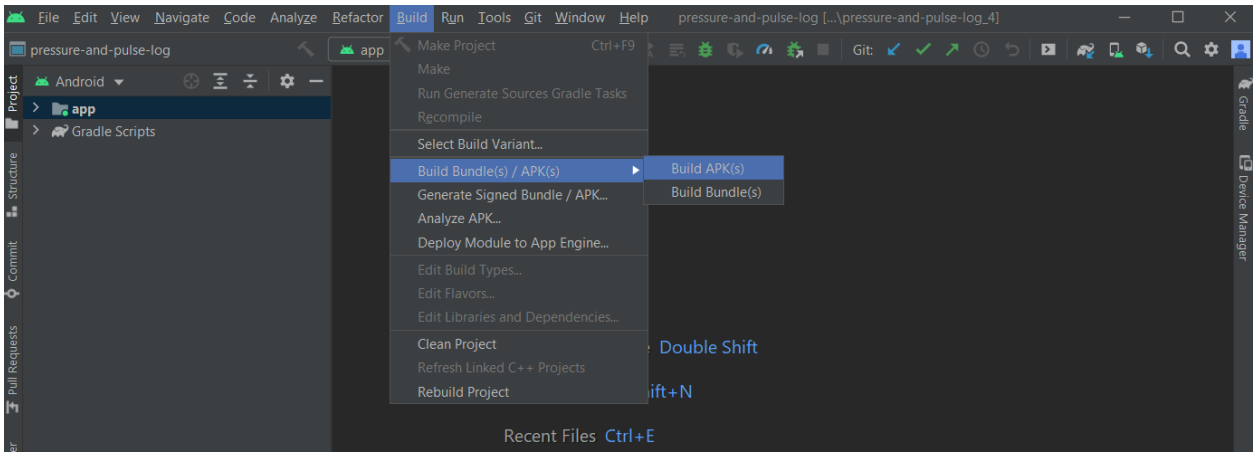

2) Дождитесь окончания сборки

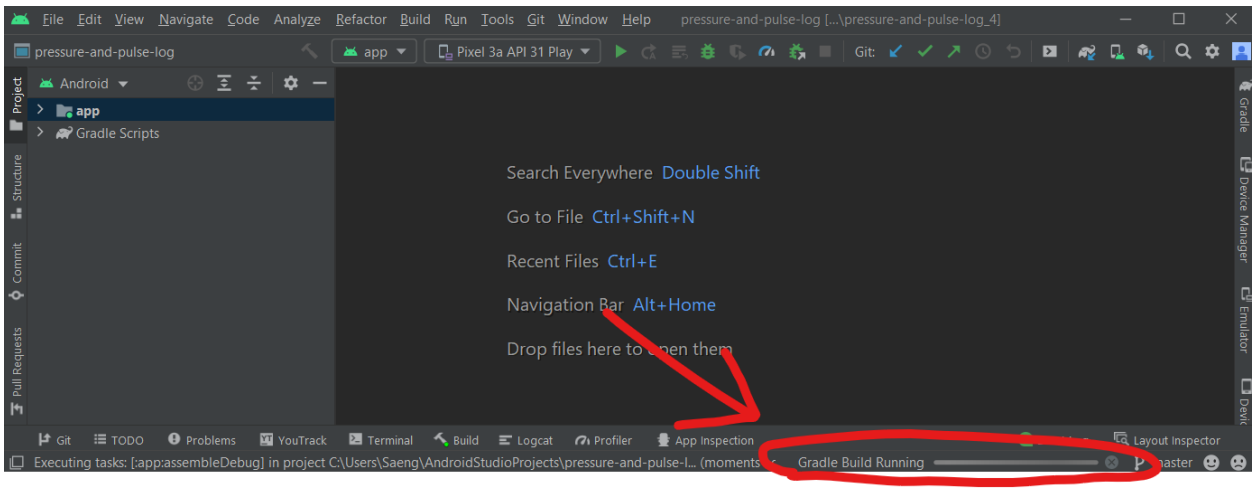

3) Нажмите **locate**, чтобы открыть папку с .apk файлом

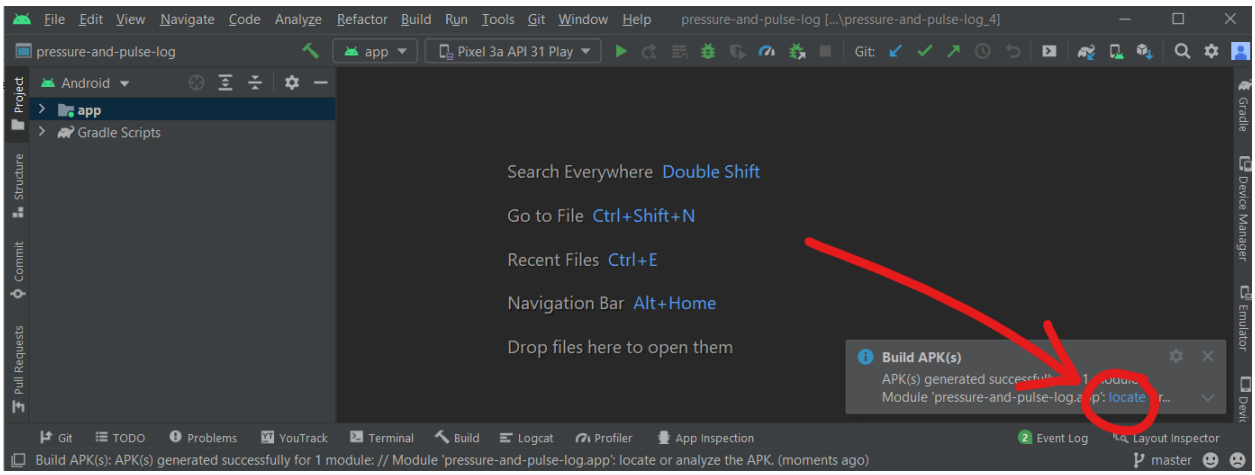

4) Перенесите .apk файл в удобное для вас место, например на рабочий стол

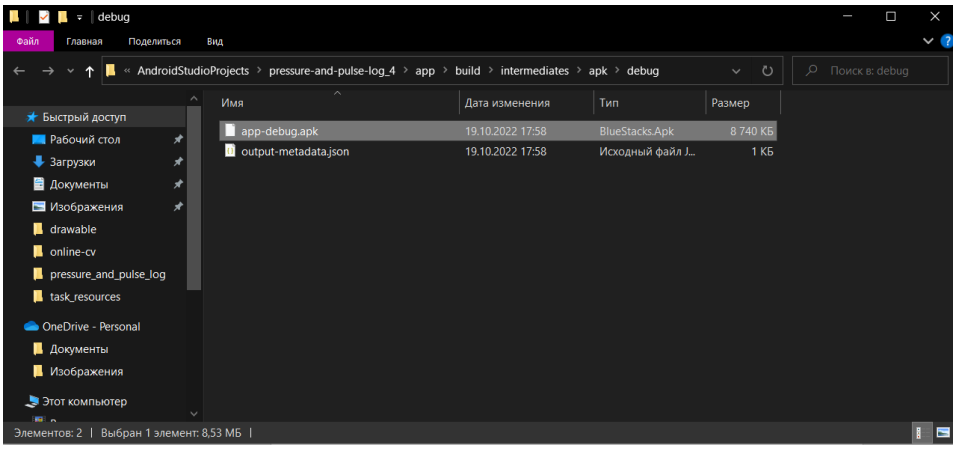

5) Скачайте и установите эмулятор **Bluestacks 5** с сайта https://www.bluestacks.com/ru/index.html
6) Запустите .apk в эмуляторе. Для этого запустите **BlueStacks 5** и перетащите файл .apk в программу. После этого иконка соответствующего android-приложения должна появится в эмуляторе.

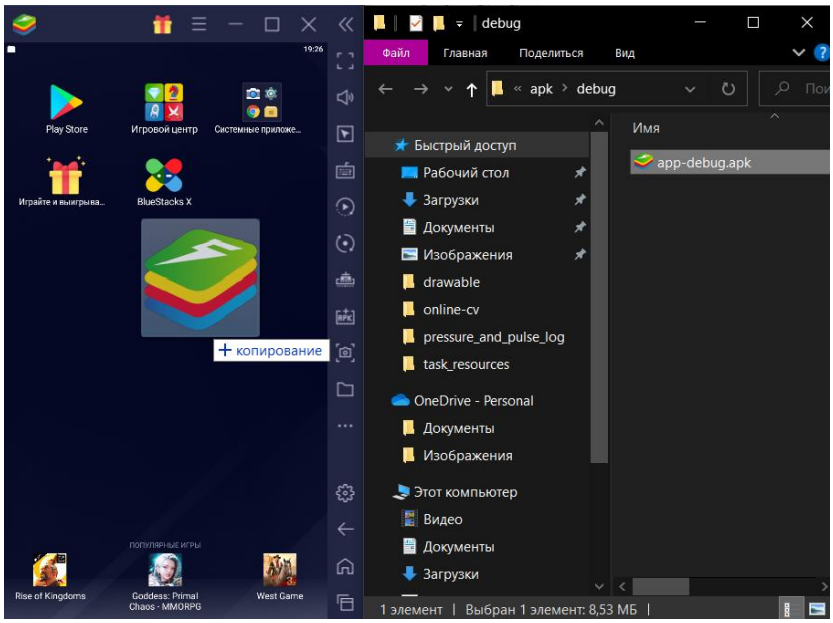

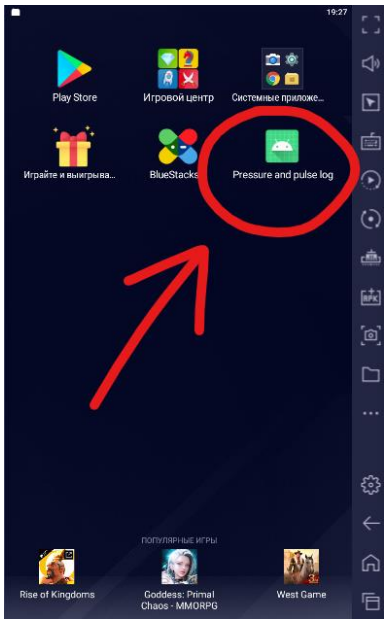

Запуск на реальном Android-устройстве

1) На телефоне:
   Настройки -> **Сведения о телефоне** -> **Сведения о ПО** -> нажимайте на **номер сборки** пока не разблокируется режим разработчика

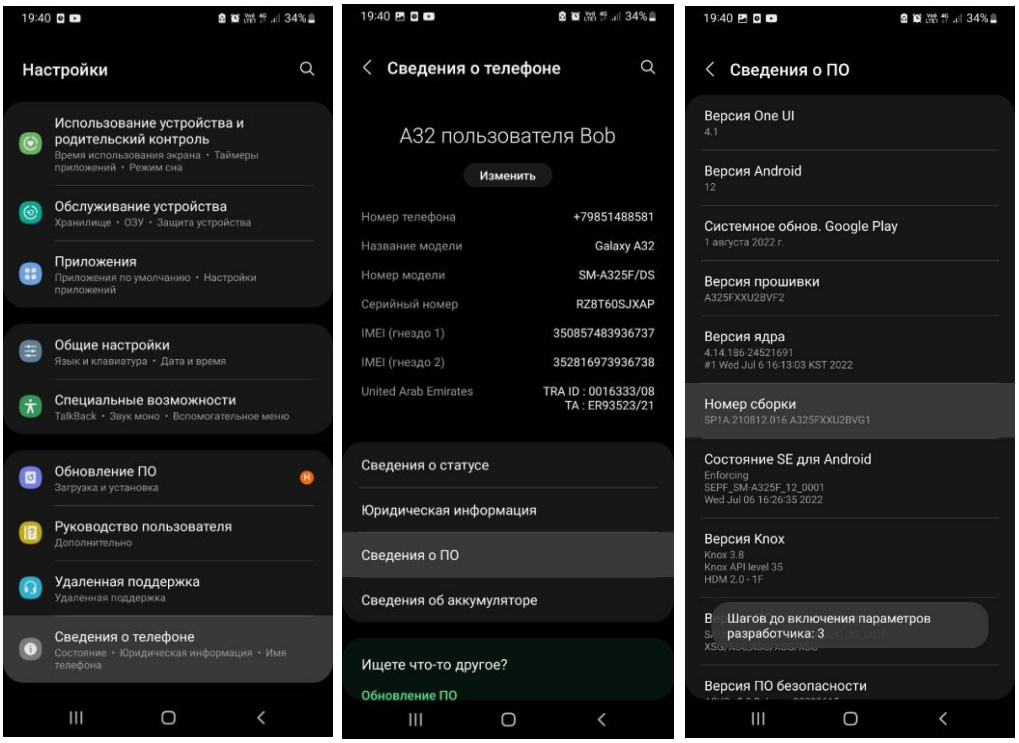

2) **Настройки** -> **Параметры разработчика** -> **включить отладку по USB**

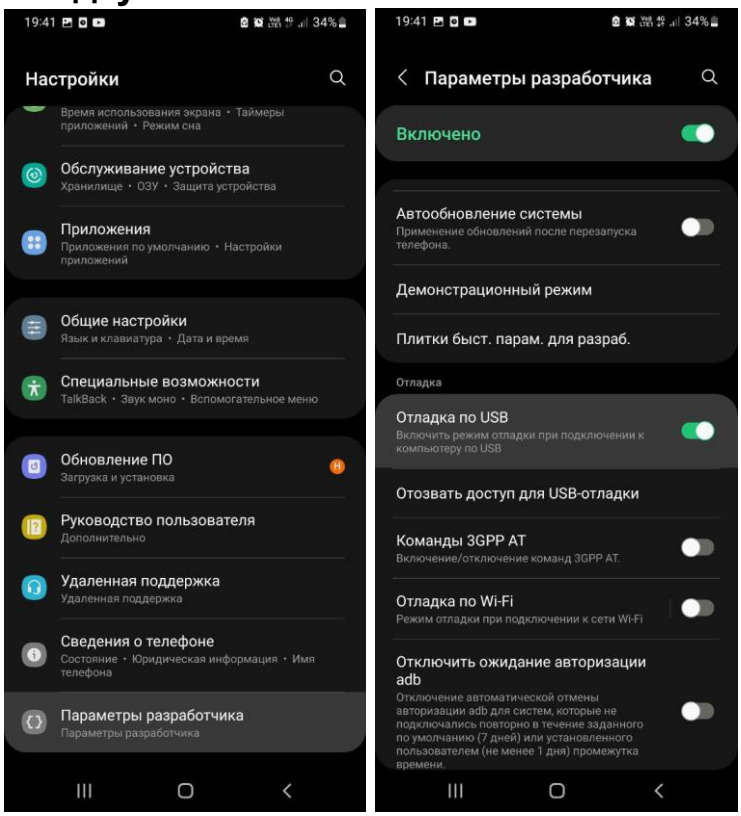

3) С помощью USB подключите телефон к компьютеру и на телефоне разрешите отладку:

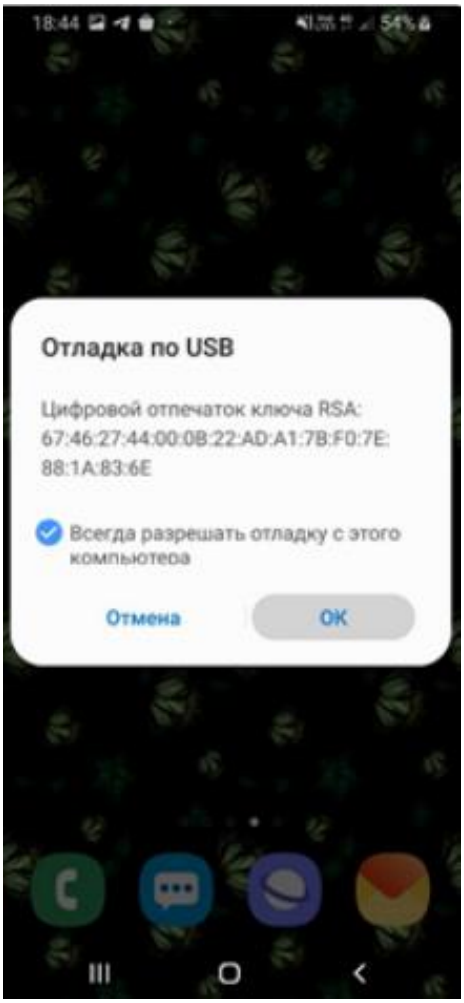

4) запустите приложение нажав в Android Studio кнопку запуска (зелёный треугольных сверху)

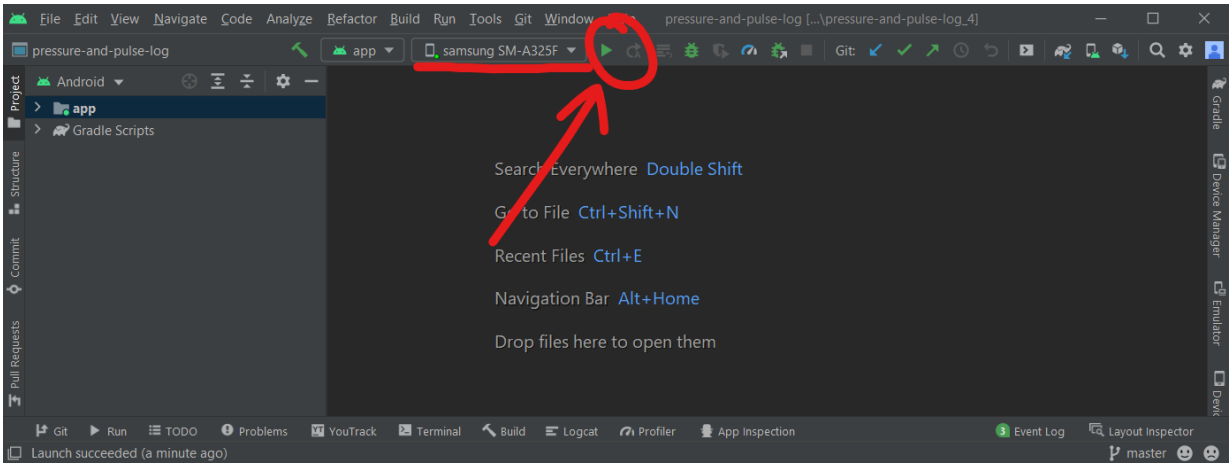

Обновление проекта

1) Нажмите кнопку **Update Project** (синяя стрелка рядом с Git)

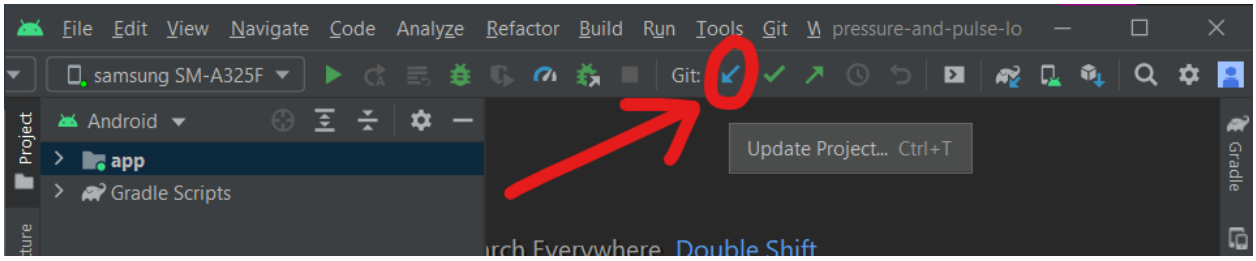

2) В появившемся окне **Update Project** нажмите **OK**

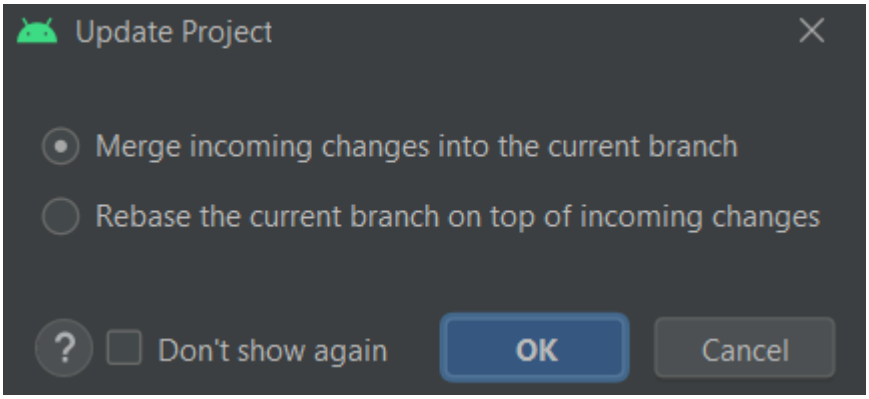
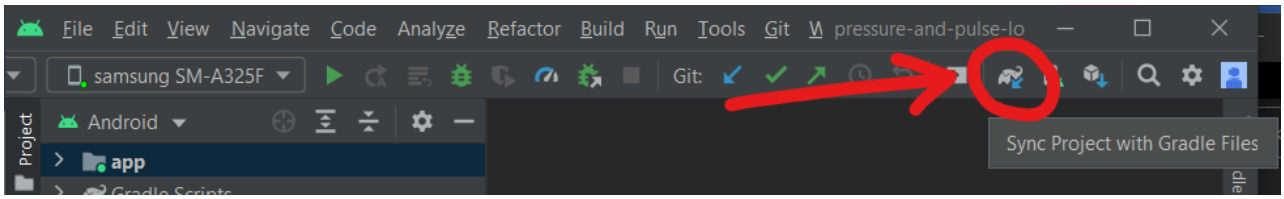
3) Нажмите кнопку **Sync Project with Gradle Files** (слоник со стрелкой)