- In UC6 è necessario aggiungere sotto UC per i tipi di errore (dimensione, formato errato)
- UC01.1 si può accorpare con il padre oppure è meglio mantenere modularità per dare spazio a possibili aggiunte
- Nei casi d'uso (ad esempio la postcondizione UC8: «L'utente ha modificato il sistema operativo del dispositivo»). non sarebbe meglio cambiare il soggetto e dire che sia il sistema a modificare?

Per quanto riguarda i diagrammi di attività abbiamo i seguenti dubbi:

- Uso dei pin nel passaggio di dati
  - Ci sembrava opportuno per indicare che l'utente seleziona un elemento da una lista, ma poi questi dati vanno ulteriormente passati avanti?
  - Si possono passare dati attraverso i branch ?
- Uso corretto della sotto attività / durante la valutazione del dispositivo l'utente può valutare il singolo asset, questo scenario è molto complesso e a sua volta viene descritto con un diagramma di attività, il diagramma di sotto attività ci è sembrato adeguato, volevamo chiedere se è un errore
- Ammissibilità di una connessione diretta tra un nodo branch e merge
  - questo lo vorremmo fare per evitare di «sporcare» il diagramma con nodi che descrivono operazioni semplici che non hanno un caso d'uso associato.
  - Un nodo può essere sia branch che merge?

Di seguito riportiamo i diagrammi di attività prodotti

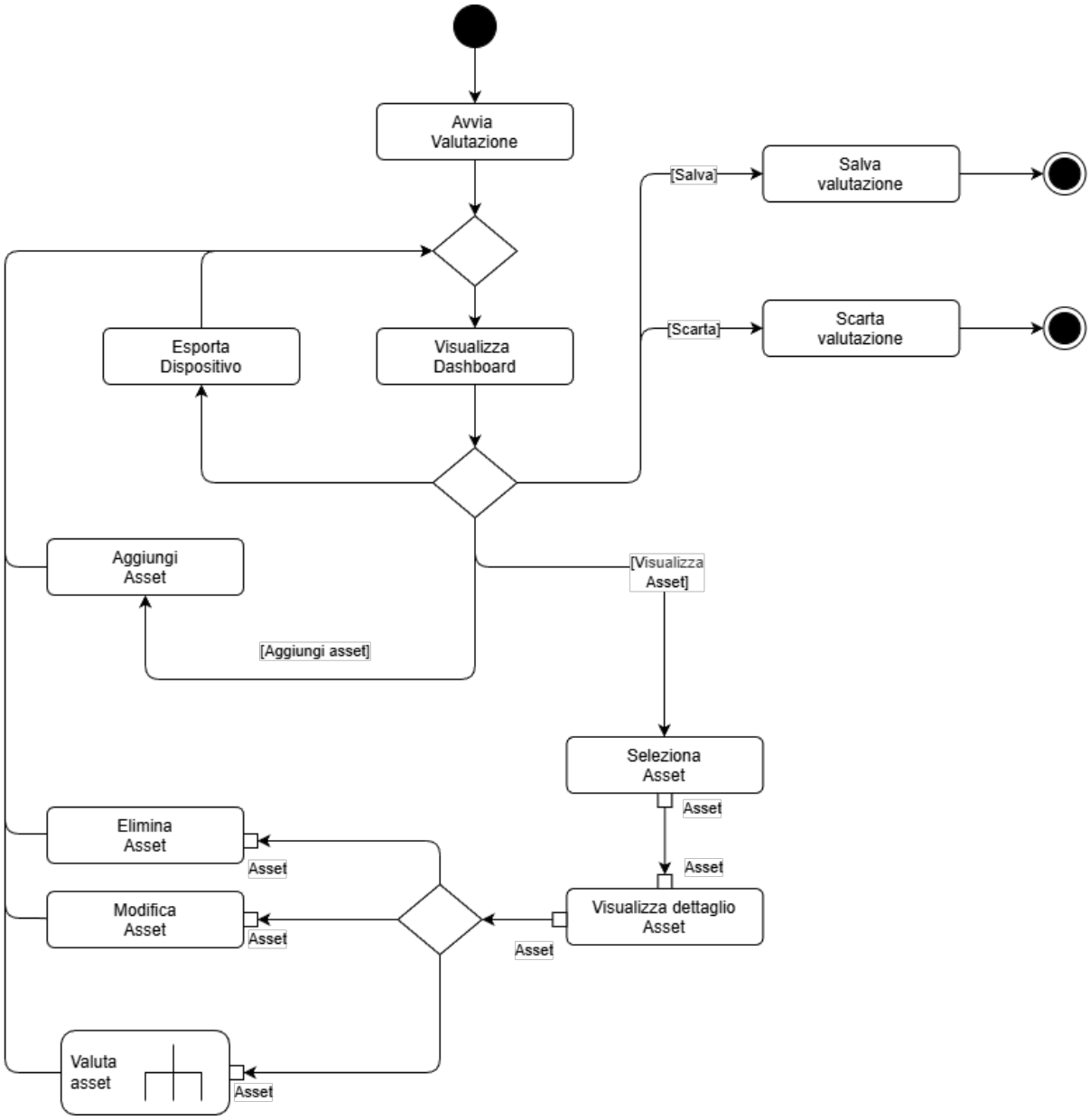

Figura 1: UC Valuta dispositivo

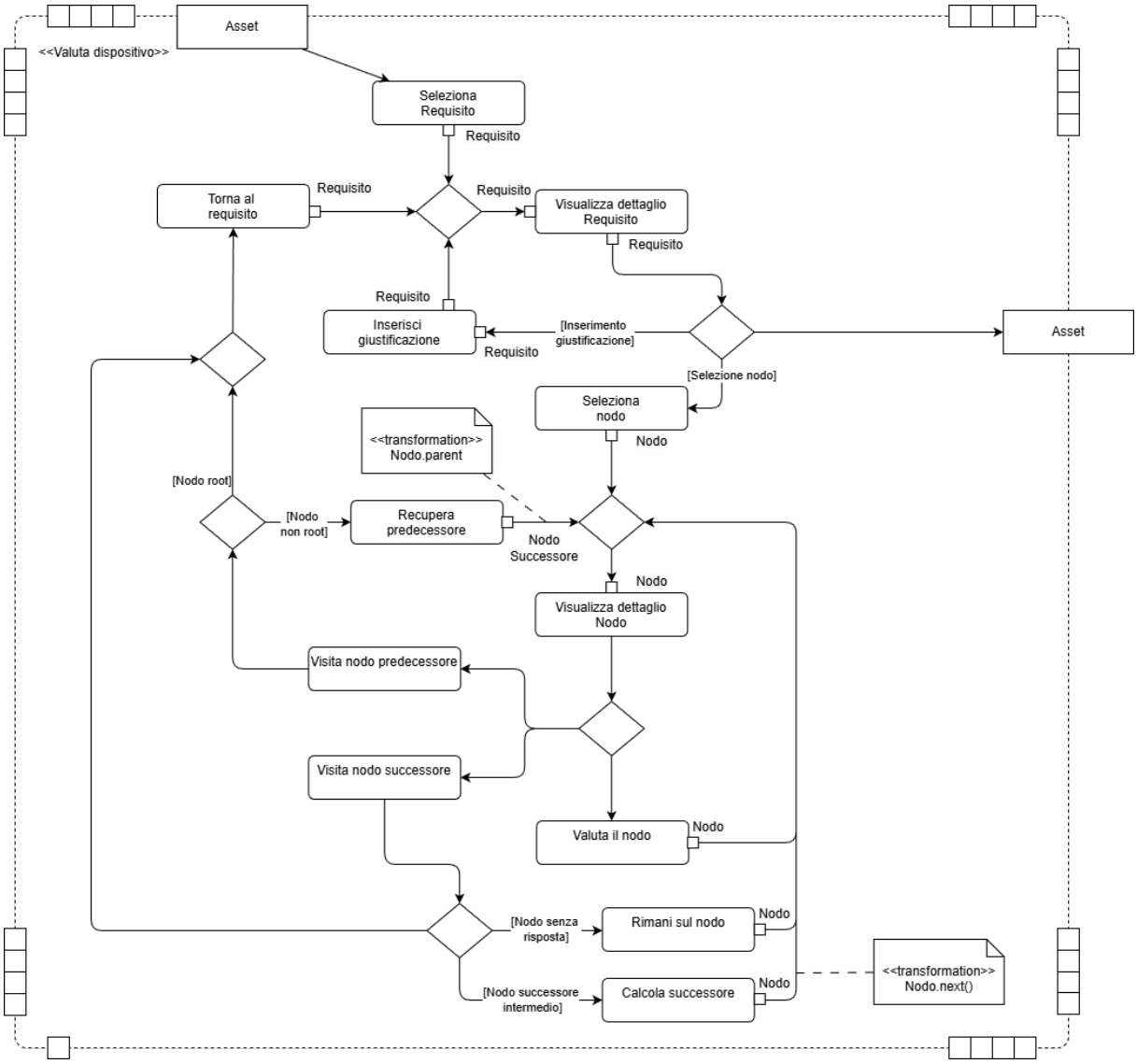

Figura 2: UC Valuta asset

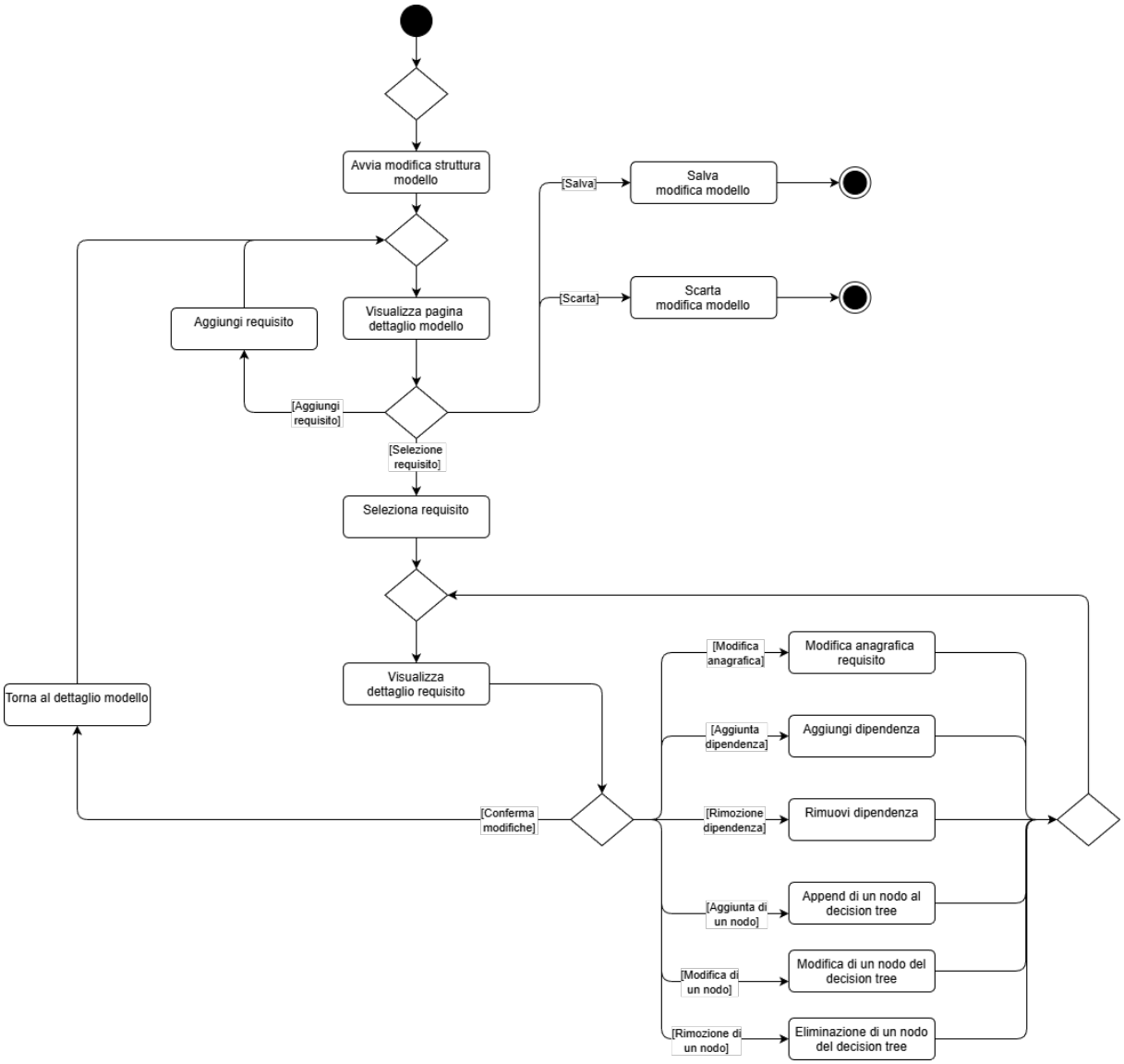

Figura 3: UC Modifica modello