TOP parancs

```
jerry.iit.uni-miskolc.hu - PuTTY
top - 10:46:18 up 7 days, 12:45,  1 user,  load average: 0.00, 0.01, 0.05
Tasks:   3 total,   1 running,   2 sleeping,   0 stopped,   0 zombie
%Cpu(s):  0.0 us,  0.0 sy,  0.0 ni,100.0 id,  0.0 wa,  0.0 hi,  0.0 si,  0.0 st
KiB Mem :  8025292 total,  5876448 free,   216536 used,  1932308 buff/cache
KiB Swap:  2097148 total,  2097148 free,        0 used.  7609832 avail Mem

  PID USER      PR  NI    VIRT    RES    SHR S  %CPU %MEM     TIME+ COMMAND
27361 garayl    20   0   87036   4628   3724 S   0.0  0.1   0:00.00 sshd
27362 garayl    20   0   16432   5052   2988 S   0.0  0.1   0:00.08 bash
27379 garayl    20   0   39756   3412   2932 R   0.0  0.0   0:00.00 top
```

- A parancsa valós időben jelent a futó rendszerről, vagyis mutatja a tényleges aktivitást.

vmstat

```
jerry.iit.uni-miskolc.hu - PuTTY
garayl@jerry:~$ vmstat
procs -----------memory---------- ---swap-- -----io---- -system-- ------cpu-----
 r  b   swpd   free   buff  cache   si   so    bi    bo   in   cs us sy id wa st
 0  0      0 5875912   2152 1930208    0    0     0     0    0    0  0  0 100  0  0
garayl@jerry:~$ vmstat -a
procs -----------memory---------- ---swap-- -----io---- -system-- ------cpu-----
 r  b   swpd   free  inact active   si   so    bi    bo   in   cs us sy id wa st
 0  0      0 5875992 1254272 546572    0    0     0     0    0    0  0  0 100  0  0
garayl@jerry:~$ vmstat -m
vmstat: your kernel does not support slabinfo or your permissions are insufficient
garayl@jerry:~$
```

- A parancs a rendszerről és hardverről nyújt információkat, mint pl jelentés a folyamatokról, memóriáról, input/outputról, CPU tevékenységről, stb…

w

```
jerry.iit.uni-miskolc.hu - PuTTY
garayl@jerry:~$ w
 10:53:33 up 7 days, 12:52,  1 user,  load average: 0.00, 0.01, 0.05
USER     TTY      FROM             LOGIN@   IDLE   JCPU   PCPU WHAT
garayl@jerry:~$
```

- A paranccsal megtudhatjuk, ki van bejelentkezve a rendszerbe, mit csinál.

uname

```
jerry.iit.uni-miskolc.hu - PuTTY
garayl@jerry:~$ uname
Linux
garayl@jerry:~$
```

- Elvileg a parancs mutatja a szerver futásának idejét, jelenlegi időt, eltelt időtartamot, ki van bejelentkezve és a rendszer terheltséget.(Bár nekem csak annyit írt ki ,hogy „Linux”)

ps

```
jerry.iit.uni-miskolc.hu - PuTTY
garayl@jerry:~$ ps
  PID TTY          TIME CMD
27362 pts/0    00:00:00 bash
27516 pts/0    00:00:00 ps
garayl@jerry:~$
```

- Az aktuális processzekről készít pillanatfelvételt. Különböző paraméterekkel rendelkezik.

free

```
jerry.iit.uni-miskolc.hu - PuTTY
garayl@jerry:~$ free
              total        used        free      shared  buff/cache   available
Mem:        8025292      217500     5875176      156472     1932616     7608888
Swap:       2097148           0     2097148
garayl@jerry:~$
```

- A parancs megmutatja a fizikai memória használt és szabad területét(összegüket).

iostat

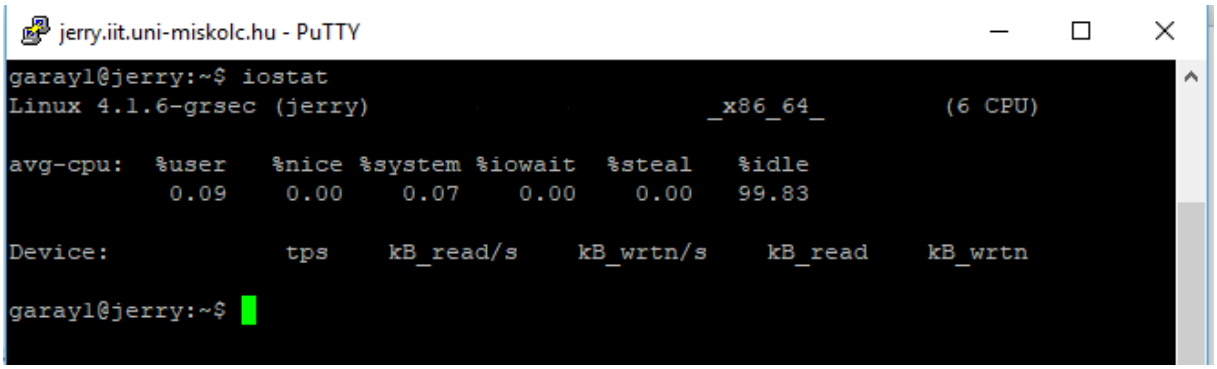

- A CPU átlagos terhelését vagy a lemez aktivitást láthatjuk vele

sar

jerry.iit.uni-miskolc.hu - PuTTY

```
01:55:01 AM     all      0.10      0.00      0.08      0.00      0.11     99.71
02:05:01 AM     all      0.16      0.00      0.13      0.00      0.12     99.60
02:15:01 AM     all      0.17      0.00      0.13      0.00      0.12     99.59
02:25:01 AM     all      0.18      0.00      0.13      0.00      0.12     99.57
02:35:01 AM     all      0.21      0.00      0.16      0.00      0.11     99.51
02:45:01 AM     all      0.17      0.00      0.13      0.00      0.11     99.58
02:55:01 AM     all      0.14      0.00      0.11      0.00      0.11     99.64
03:05:01 AM     all      0.23      0.00      0.17      0.00      0.23     99.37
03:15:01 AM     all      0.22      0.00      0.15      0.00      0.12     99.51
03:25:01 AM     all      0.20      0.00      0.14      0.00      0.12     99.55
03:35:01 AM     all      0.17      0.00      0.13      0.00      0.11     99.59

03:35:01 AM     CPU     %user     %nice   %system   %iowait    %steal     %idle
03:45:01 AM     all      0.19      0.00      0.14      0.00      0.11     99.56
03:55:01 AM     all      0.12      0.00      0.09      0.00      0.13     99.66
04:05:01 AM     all      0.11      0.00      0.09      0.00      0.11     99.69
04:15:01 AM     all      0.13      0.00      0.10      0.00      0.12     99.66
04:25:01 AM     all      0.14      0.00      0.10      0.00      0.12     99.65
04:35:01 AM     all      0.11      0.00      0.09      0.00      0.12     99.67
04:45:01 AM     all      0.30      0.00      0.23      0.00      0.12     99.35
04:55:01 AM     all      0.39      0.00      0.28      0.00      0.12     99.21
05:05:01 AM     all      0.20      0.00      0.15      0.00      0.11     99.54
05:15:01 AM     all      0.18      0.00      0.14      0.00      0.11     99.56
05:25:01 AM     all      0.24      0.00      0.18      0.00      0.11     99.46
05:35:01 AM     all      0.20      0.00      0.16      0.00      0.11     99.53
05:45:01 AM     all      0.09      0.00      0.08      0.00      0.12     99.71
05:55:01 AM     all      0.09      0.00      0.07      0.00      0.12     99.72
06:05:01 AM     all      0.13      0.00      0.10      0.00      0.12     99.66
06:15:01 AM     all      0.13      0.00      0.10      0.00      0.12     99.65
06:25:01 AM     all      0.14      0.00      0.11      0.00      0.13     99.63
06:35:01 AM     all      0.22      0.00      0.16      0.00      0.13     99.49
06:45:01 AM     all      0.18      0.00      0.13      0.00      0.11     99.58
06:55:01 AM     all      0.11      0.00      0.08      0.00      0.11     99.70
07:05:01 AM     all      0.06      0.00      0.05      0.00      0.12     99.76
07:15:01 AM     all      0.06      0.00      0.05      0.00      0.13     99.76

07:15:01 AM     CPU     %user     %nice   %system   %iowait    %steal     %idle
07:25:01 AM     all      0.06      0.00      0.06      0.00      0.13     99.75
07:35:01 AM     all      0.06      0.00      0.05      0.00      0.12     99.78
07:45:01 AM     all      0.05      0.00      0.05      0.00      0.14     99.77
07:55:01 AM     all      0.05      0.00      0.04      0.00      0.13     99.78
08:05:01 AM     all      0.05      0.00      0.05      0.00      0.12     99.78
08:15:01 AM     all      0.04      0.00      0.04      0.00      0.13     99.80
08:25:01 AM     all      0.04      0.00      0.04      0.00      0.13     99.79
08:35:01 AM     all      0.03      0.00      0.03      0.00      0.13     99.81
08:45:01 AM     all      0.03      0.00      0.03      0.00      0.13     99.81
08:55:01 AM     all      0.05      0.00      0.06      0.00      0.13     99.76
09:05:01 AM     all      0.04      0.00      0.04      0.00      0.14     99.79
09:15:01 AM     all      0.05      0.00      0.05      0.00      0.13     99.77
09:25:01 AM     all      0.07      0.00      0.06      0.00      0.16     99.71
09:35:01 AM     all      0.07      0.00      0.06      0.00      0.13     99.74
09:45:01 AM     all      0.06      0.00      0.06      0.00      0.14     99.74
09:55:01 AM     all      0.05      0.00      0.04      0.00      0.15     99.76
10:05:01 AM     all      0.05      0.00      0.05      0.00      0.14     99.77
10:15:01 AM     all      0.09      0.00      0.07      0.00      0.12     99.72
10:25:01 AM     all      0.07      0.00      0.06      0.00      0.13     99.74
10:35:01 AM     all      0.06      0.00      0.06      0.00      0.13     99.75
10:45:01 AM     all      0.06      0.00      0.05      0.00      0.16     99.73
10:55:01 AM     all      0.06      0.00      0.06      0.00      0.13     99.75

Average:        CPU     %user     %nice   %system   %iowait    %steal     %idle
Average:        all      0.11      0.00      0.09      0.00      0.13     99.67
garayl@jerry:~$
```

- A rendszer aktivitási adatok jelzését és összegyűjtését realizálja.

mpstat

```
jerry.iit.uni-miskolc.hu - PuTTY
garayl@jerry:~$ mpstat
Linux 4.1.6-grsec (jerry)       03/17/2021      _x86_64_        (6 CPU)

11:04:31 AM  CPU    %usr   %nice    %sys %iowait    %irq   %soft  %steal  %guest
  %gnice   %idle
11:04:31 AM  all    0.09    0.00    0.07    0.00    0.00    0.00    0.00    0.00
    0.00   99.83
garayl@jerry:~$
```

- A parancs megjeleníti mindegyik elérhető processzor aktivitását.

pmap

```
jerry.iit.uni-miskolc.hu - PuTTY
garayl@jerry:~$ pmap

Usage:
 pmap [options] PID [PID ...]

Options:
 -x, --extended              show details
 -X                          show even more details
            WARNING: format changes according to /proc/PID/smaps
 -XX                         show everything the kernel provides
 -c, --read-rc               read the default rc
 -C, --read-rc-from=<file>   read the rc from file
 -n, --create-rc             create new default rc
 -N, --create-rc-to=<file>   create new rc to file
            NOTE: pid arguments are not allowed with -n, -N
 -d, --device                show the device format
 -q, --quiet                 do not display header and footer
 -p, --show-path             show path in the mapping
 -A, --range=<low>[,<high>]  limit results to the given range

 -h, --help     display this help and exit
 -V, --version  output version information and exit

For more details see pmap(1).
garayl@jerry:~$
```

- A parancs jelzi egy processz memória használatát.

GTKStressTest

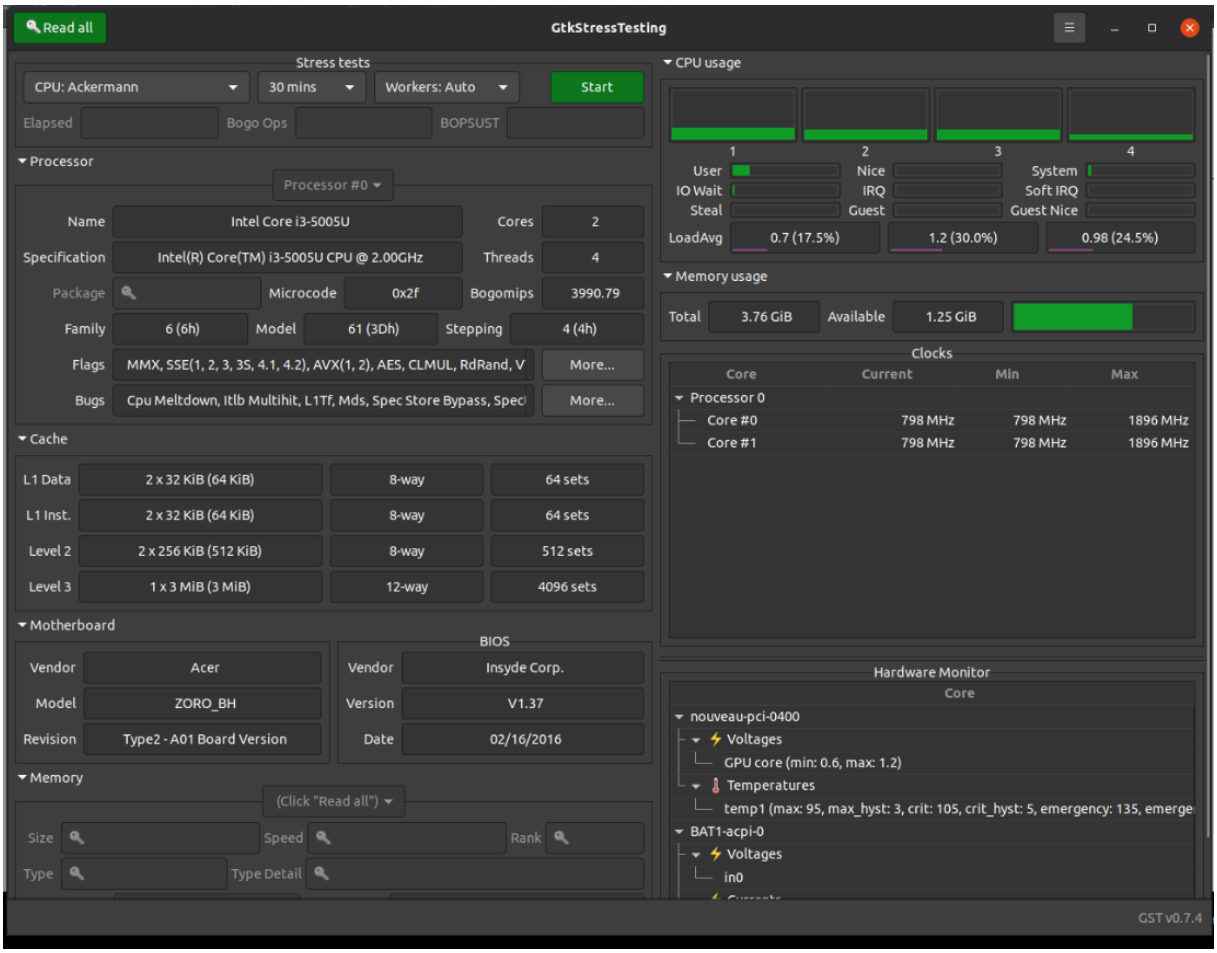

- A program monitorozza a szgép hardvereit: CPU, memória, alaplap..
- A kijelzője 5 részből áll:
    - 1. A stressz tesztelő beállításait tartalmazza. Tesztek módját, idejét és a magok számát lehet meghatározni.
    - 2. A CPU és a memória adatait láthatjuk. A memóriánál modulokat mutat, így ezeket tudjuk kiválasztani.
    - 3. Aktuális, változó értékeket láthatjuk, így követhetjük a gép terheltségét.
    - 4. A magok, szálak minimális/maximális és a jelenlegi sebességet mutatja.
    - 5. Amper és Volt számokkal mutatja a hőfokot.