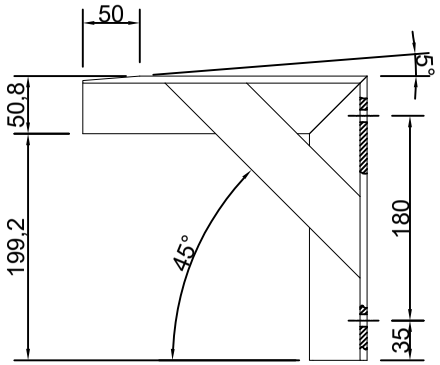
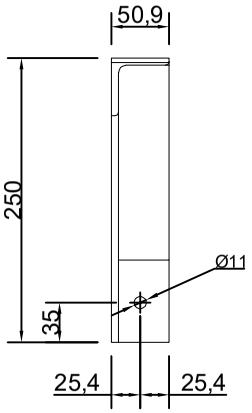
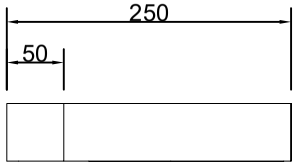
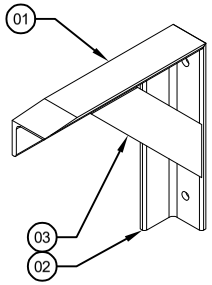
TC-2025-01-05

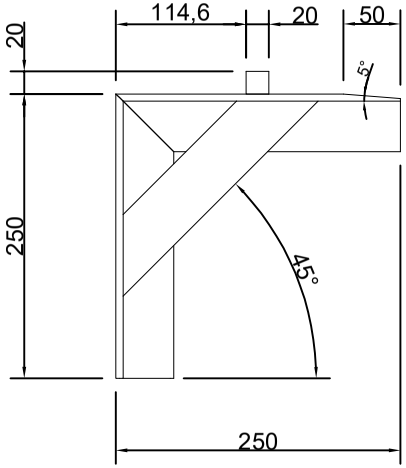


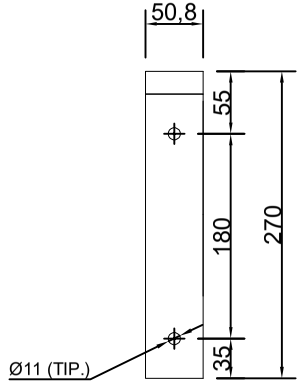


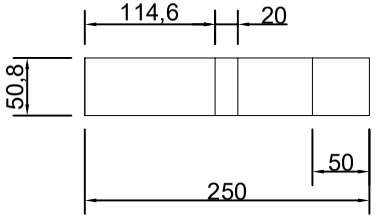


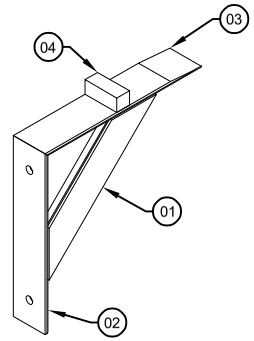


TC-2025-01-06

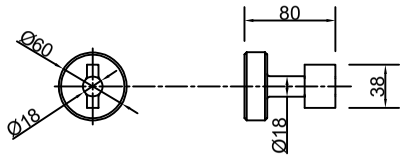


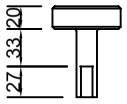






TC-2025-01-07







ITEM	QUANT	DESCRIÇÃO	MATERIAL	PESO UNI. (KG)	PESO TOTAL (KG)
7.1	2	B.RED. Ø 44,4 X 50 MM	SAE 1020	0,60	0,60
7	2	PINO TRAVA	-	0,60	0,60
6.4	1	CH 50,8 X 20 X 20 MM	ASTM A36	0,16	0,16
6.3	1	PERFIL L 50,8 X 6,3 X 242,5 MM	ASTM A36	1,09	1,09
6.2	1	PERFIL L 50,8 X 6,3 X 242,5 MM	ASTM A36	1,12	1,12
6.1	1	PERFIL L 50,8 X 6,3 X 242,5 MM	ASTM A36	0,95	0,95
6	1	SUPORTE FIXO - POS. TRABALHO	-	3,32	3,32
5.3	1	PERFIL L 50,8 X 6,3 X 242,5 MM	ASTM A36	0,95	0,95
5.2	1	PERFIL L 50,8 X 6,3 X 250 MM	ASTM A36	1,12	1,12
5.1	1	PERFIL L 50,8 X 6,3 X 250 MM	ASTM A36	1,09	1,09
5	1	SUPORTE FIXO - POS. MANUTENÇÃO	-	3,16	3,16

LISTA DE MATERIAL

CLIENTE:

DENOMINAÇÃO: *SUPORTE ARTICULADO PARA CONDENSADORA*

ROSTAG SOLUÇÕES

Rostag Soluções Ltda.
Wpp: (31) 99197-2367
Tel: (31) 98266-7202
E-mail: guisbraz4@gmail.com

ESTE DESENHO É DE PROPRIEDADE EXCLUSIVA DA ROSTAG SOLUÇÕES. OS DIREITOS DE USO, PÓSSE, REPRODUÇÃO OU DE COMUNICAÇÃO A TERCEIROS SEM A SUA EXPRESSA AUTORIZAÇÃO.

DESENHISTA	CONTROLADOR	REV.	FOLHA	1º DIEDRO	Nº DO DESENHO
GUILHERME		01	02-02		TC-2025-01-05
DATA 11/10/25	—/—/—	FORMATO A2	ESCALA 1:1		