Excelência do GIROLANDO

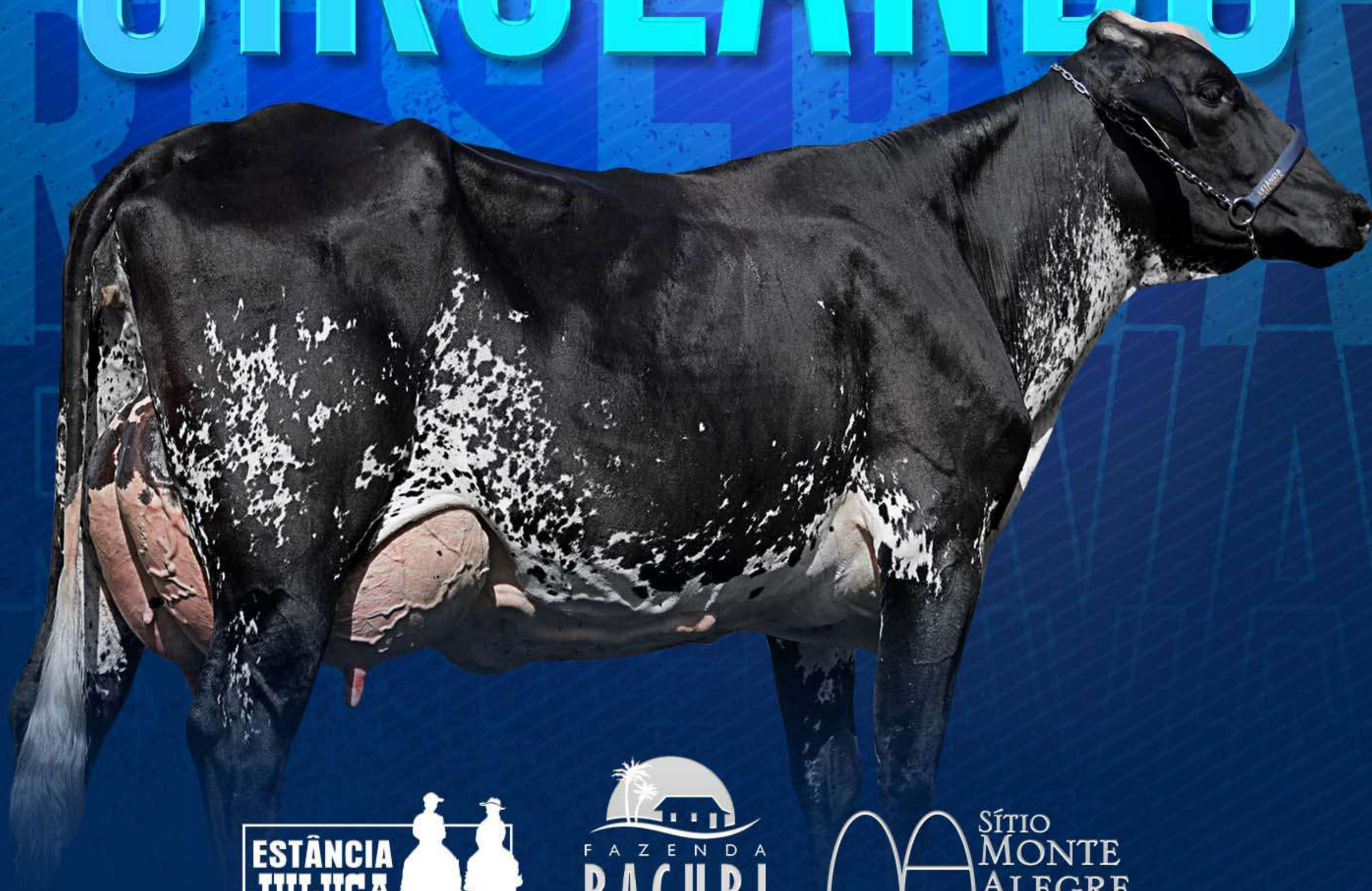

ESTÂNCIA JULUCA

FAZENDA BACURI
SELEÇÃO DE GIROLANDO

SÍTIO MONTE ALEGRE
Nelson Ariza

DOADORAS | VACAS EM LACTAÇÃO
NOVILHAS PRENHES

Catálogo Digital

AGRO RESERVA

ABERTURA DA RESERVA:

27/07

QUINTA - FEIRA

às 20h

TRANSMISSÃO:

YouTube | BERRANTE AGRO EXPERIENCE

ASSESSORIA

prosa no curral

TRANSMISSÃO

YouTube | BERRANTE AGRO EXPERIENCE

15 PARCELAS

0% DE COMISSÃO

AGRO RESERVA

LOTE 1

898 BRASÍLIA MOGUL FIV BAC

RGD: 3344BH BOTTOM: BC0528 GRAU DE SANGUE: 5/8 HOL + 3/8 GIR NASC: 14/08/2016

14.845,06KG DE LEITE 302/DIAS

FAZENDA BACURI
SELEÇÃO DE GIROLANDO

CLIQUE AQUI VEJA O VÍDEO

AVÔ: COYNE-FARMS DORCY-ET VG87

RGD: AX138953
PAI: **MOUNTFIELD SSI DCY MOGUL-ET**

02-03 2X 6.496,0KG 159/D GMLPI 2464
AVÓ: MOUNTFIELD MARSH MAXINE-ET

AVÔ: OXALUFÃ TE DE BRASÍLIA

RGD: B6841 LACT.: 17.664,38KG (48,93KG/DIA) GPTA 2001KG
MÃE: **BRASÍLIA BAC - B6841**

AVÓ: RAINHA BAC - AI4262 (LA)

Último parto em 18/06/2022 / Produção atual de 34,7kg de leite/dia. / Segue com prenhez confirmada de embrião 3/4 sangue (PARFECT x 1349 BÁRBARA DOORMAN BAC Lactação em andamento de 5.875,84kg de leite), e parto previsto para 22/11/2023. / 4°Maior GPTA entre as 5/8 no Brasil (2.081KG) / Sua mãe é Recordista de Lactação entre as 3/8.

15 PARCELAS R$ 3.000,00

LOTE 2

1085 GANA MCCUTCHEN FIV BAC

RGD: 4493BB | BOTTOM: BAC0650 | GRAU DE SANGUE: 1/2 HOL + 1/2 GIR | NASC: 22/09/2017

1ªLACT.: 9.067,32KG DE LEITE EM 294/DIAS

FAZENDA BACURI
SELEÇÃO DE GIROLANDO

CLIQUE AQUI VEJA O VÍDEO

PAI
RGD: AX140261
DE-SU BKM MCCUTCHEN 1174-ET

AVÔ
DE-SU 521 BOOKEM-ET

AVÓ
LACT.: 18.126,0KG LEITE 365/DIAS
SULLY SHOTTLE MAY-TW

MÃE
RGD: CAL9146 LACT.: 4.403,0KG DE LEITE
COORDENADA CAL

AVÔ
TABU TE CAL - CAL6557

AVÓ
LACT.: 3.975,0KG DE LEITE
TRINDADE TE CAL

Último parto em 29/04/2023 / Produção atual de 51,3kg de leite/dia. / Segue implantada de embrião 3/4 sangue (PARFECT x JÓIA DOORMAN BAC (Doorman x Palmeira FIV RC Genética)) em 28/06/2023, sem tempo para confirmação.

15 PARCELAS R$ 2.000,00

LOTE 3

1307 BELDADE BEEMER 1307 BAC

RGD: 3433BL BOTTOM: BAC0837 GRAU DE SANGUE: 1/2 HOL + 1/2 GIR NASC: 10/06/2019

1ªLACT.: 8.121,11KG DE LEITE EM 358/DIAS

FAZENDA BACURI
SELEÇÃO DE GIROLANDO

CLIQUE AQUI VEJA O VÍDEO

AVÔ: DE-SU BKM MCCUTCHEN 1174-ET

AVÔ: TABU TE CAL - CAL6557

PAI: RGD: AX145127 — POL BUTTE MC BEEMER-ET

MÃE: RGD: CAL9146 LACT.: 4.403,0KG DE LEITE — COORDENADA CAL

AVÓ: LACT.: 15.158,0KG LEITE 365/DIAS — BUTZ-BUTLER GOLD BANNER-ET

AVÓ: LACT.: 3.975,0KG DE LEITE — TRINDADE TE CAL

Último parto em 18/03/2023 / Produção atual de 34,7kg de leite/dia. / Segue com prenhez confirmada de Touro Holandês CHALLENGER, e parto previsto para 17/02/2024.

15 PARCELAS R$ 2.000,00

LOTE 4

1178 BABILÔNIA JEDI BAC

RGD: 3458BL | BOTTOM: BAC0724 | GRAU DE SANGUE: 1/2 HOL + 1/2 GIR | NASC: 25/06/2018

LACT.: 8.820,89KG DE LEITE EM 230/DIAS

FAZENDA BACURI
SELEÇÃO DE GIROLANDO

CLIQUE AQUI VEJA O VÍDEO

AVÔ: BACON-HILL MONTROSS-ET

RGD: AX147624

PAI: **S-S-I MONTROSS JEDI-ET**

LACT.: 18.058,0KG DE LEITE 365/DIAS

AVÓ: S-S-I SUPERSIRE MIRI 8679-ET

AVÔ: TABU TE CAL - CAL6557

RGD: CAL9146 LACT.: 4.403,0KG DE LEITE

MÃE: **COORDENADA CAL**

LACT.: 3.975,0KG DE LEITE

AVÓ: TRINDADE TE CAL

Último parto em 04/06/2023 / Produção atual de 54,3kg de leite/dia.

15 PARCELAS R$ 2.000,00

LOTE 5

1180 CASTANHOLA JEDI BAC

RGD: 3461BL BOTTOM: BAC0726 GRAU DE SANGUE: 3/4 HOL + 1/4 GIR NASC: 29/06/2018

LACT.: 14.146,77KG DE LEITE EM 365/DIAS

FAZENDA BACURI
SELEÇÃO DE GIROLANDO

CLIQUE AQUI VEJA O VÍDEO

AVÔ: BACON-HILL MONTROSS-ET

PAI: RGD: AX147624 — S-S-I MONTROSS JEDI-ET

AVÓ: LACT.: 18.058,0KG DE LEITE 365/DIAS — S-S-I SUPERSIRE MIRI 8679-ET

MÃE: RGD: 5957H (LA) LACT.: 11.703,88KG LEITE / GPTA 1582KG — LUMINOSA BAC

Último parto em 04/06/2023 / Produção atual de 59,8kg de leite/dia. / - Segue transferida de embrião 1/2 sangue (PARFECT x ENCANTADA CHALLENGER BAC (Challenger x Dora FIV Rancho LF)) em 28/06/2023, sem tempo para confirmação. / - TOP 42 do sumário das TOP1000 entre as 3/4.

15 PARCELAS R$ 2.000,00

LOTE 6

1430 CARINHOSA BAC

RGD: 0225BZ BOTTOM: BAC0961 GRAU DE SANGUE: 1/2 HOL + 1/2 GIR NASC: 09/06/2020

1ªLACT.: 4.819,81KG DE LEITE EM 205/DIAS

FAZENDA BACURI
SELEÇÃO DE GIROLANDO

CLIQUE AQUI VEJA O VÍDEO

AVÔ: ENDCO SUPERHERO-ET

RGD: AX154239
PAI: SANDY-VALLEY CHALLENGER-ET

AVÓ: SANDY-VALLEY COKISNCREAM-ET

AVÔ: TABU TE CAL - CAL6557

RGD: CAL9146 LACT.: 4.403,0KG DE LEITE
MÃE: COORDENADA CAL

LACT.: 3.975,0KG DE LEITE
AVÓ: TRINDADE TE CAL

Último parto em 13/04/2023 / Produção atual de 40,1kg de leite/dia. / Segue com prenhez confirmada de embrião 1/2 sangue (PARFECT x DENGOSA II FIV RC GENÉTICA (C.A.Sansão x Coordenada CAL)), e parto previsto para 27/02/2024.

15 PARCELAS R$ 1.800,00

LOTE 7

1123 CORDILHEIRA MOGUL BAC

RGD: 3821BD | BOTTOM: BAC0674 | GRAU DE SANGUE: 1/2 HOL + 1/2 GIR | NASC: 04/01/2018

LACT.: 8.500,06KG DE LEITE EM 300/DIAS

FAZENDA BACURI
SELEÇÃO DE GIROLANDO

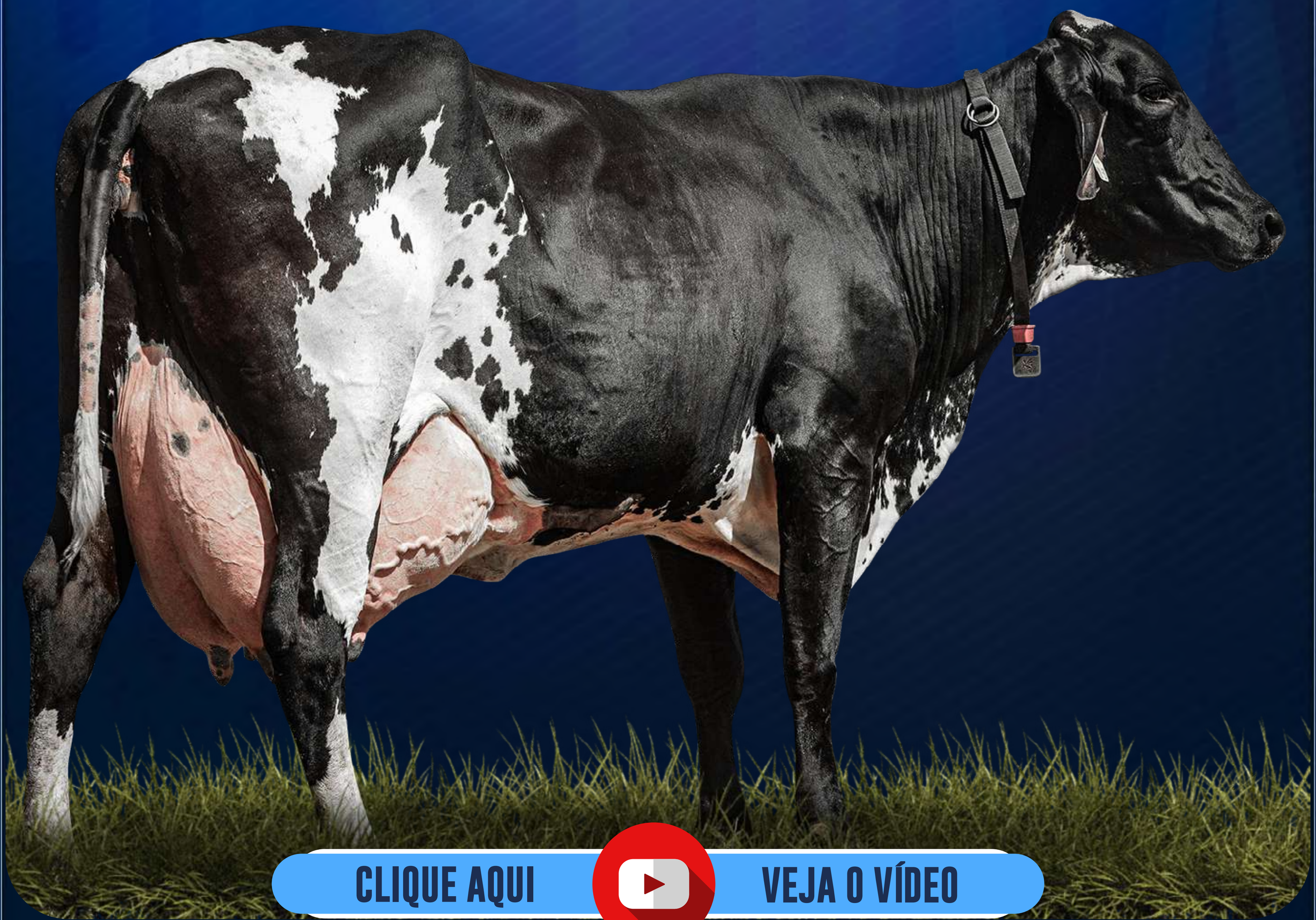

CLIQUE AQUI VEJA O VÍDEO

AVÔ COYNE-FARMS DORCY-ET VG87

RGD: AX138953

PAI MOUNTFIELD SSI DCY MOGUL-ET

02-03 2X 6.496,0KG 159/D GMLPI 2464

AVÓ MOUNTFIELD MARSH MAXINE-ET

AVÔ TABU TE CAL - CAL6557

RGD: CAL9146 LACT.: 4.403,0KG DE LEITE

MÃE COORDENADA CAL

LACT.: 3.975,0KG DE LEITE

AVÓ TRINDADE TE CAL

Último parto em 29/05/2023 / Produção atual de 55,2kg de leite/dia.

15 PARCELAS R$ 1.800,00

LOTE 8

1284 MARAVILHA MCCUTCHEN BAC

RGD: 3430BL | BOTTOM: BAC0814 | GRAU DE SANGUE: 1/2 HOL + 1/2 GIR | NASC: 02/05/2019

1ªLACT.: 11.012,84KG DE LEITE EM 365/DIAS

FAZENDA BACURI
SELEÇÃO DE GIROLANDO

CLIQUE AQUI VEJA O VÍDEO

AVÔ	DE-SU 521 BOOKEM-ET		TABU TE CAL - CAL6557	AVÔ
PAI	RGD: AX140261 DE-SU BKM MCCUTCHEN 1174-ET		RGD: CAL9146 LACT.: 4.403,0KG DE LEITE COORDENADA CAL	MÃE
AVÓ	LACT.: 18.126,0KG LEITE 365/DIAS SULLY SHOTTLE MAY-TW		LACT.: 3.975,0KG DE LEITE TRINDADE TE CAL	AVÓ

Último parto em 20/06/2023 / Produção atual de 39,3kg de leite/dia.

15 PARCELAS R$ 1.800,00

LOTE 9

1387 VITROLA CHALLENGER BAC

BOTTOM: BAC0918 | GRAU DE SANGUE: 1/2 HOL + 1/2 GIR | NASC: 21/01/2020

1ªLACT/AND.: 5.365,69KG DE LEITE EM 143/DIAS

FAZENDA BACURI
SELEÇÃO DE GIROLANDO

CLIQUE AQUI VEJA O VÍDEO

AVÔ	ENDCO SUPERHERO-ET	C.A.SANSÃO - KCA472	AVÔ
PAI	RGD: AX154239 **SANDY-VALLEY CHALLENGER-ET**	RGD: RCAG64 **DENGOSA II FIV RC GENÉTICA**	MÃE
AVÓ	SANDY-VALLEY COKISNCREAM-ET	LACT.: 4.403,0KG DE LEITE COORDENADA CAL	AVÓ

Último parto em 24/11/2022 / Produção atual de 27,7kg de leite/dia. / Segue com prenhez confirmada de embrião 3/4 sangue (PARFECT x 1349 BÁRBARA DOORMAN BAC Lactação em andamento de 5.875,84kg de leite), e parto previsto para 22/11/2023.

15 PARCELAS R$ 1.600,00

LOTE 10

1336 BANQUETA MODESTY BAC

RGD: 3454BL | BOTTOM: BAC0865 | GRAU DE SANGUE: 1/2 HOL + 1/2 GIR | NASC: 12/08/2019

LACT.: 8.170,06KG DE LEITE EM 246/DIAS

FAZENDA BACURI
SELEÇÃO DE GIROLANDO

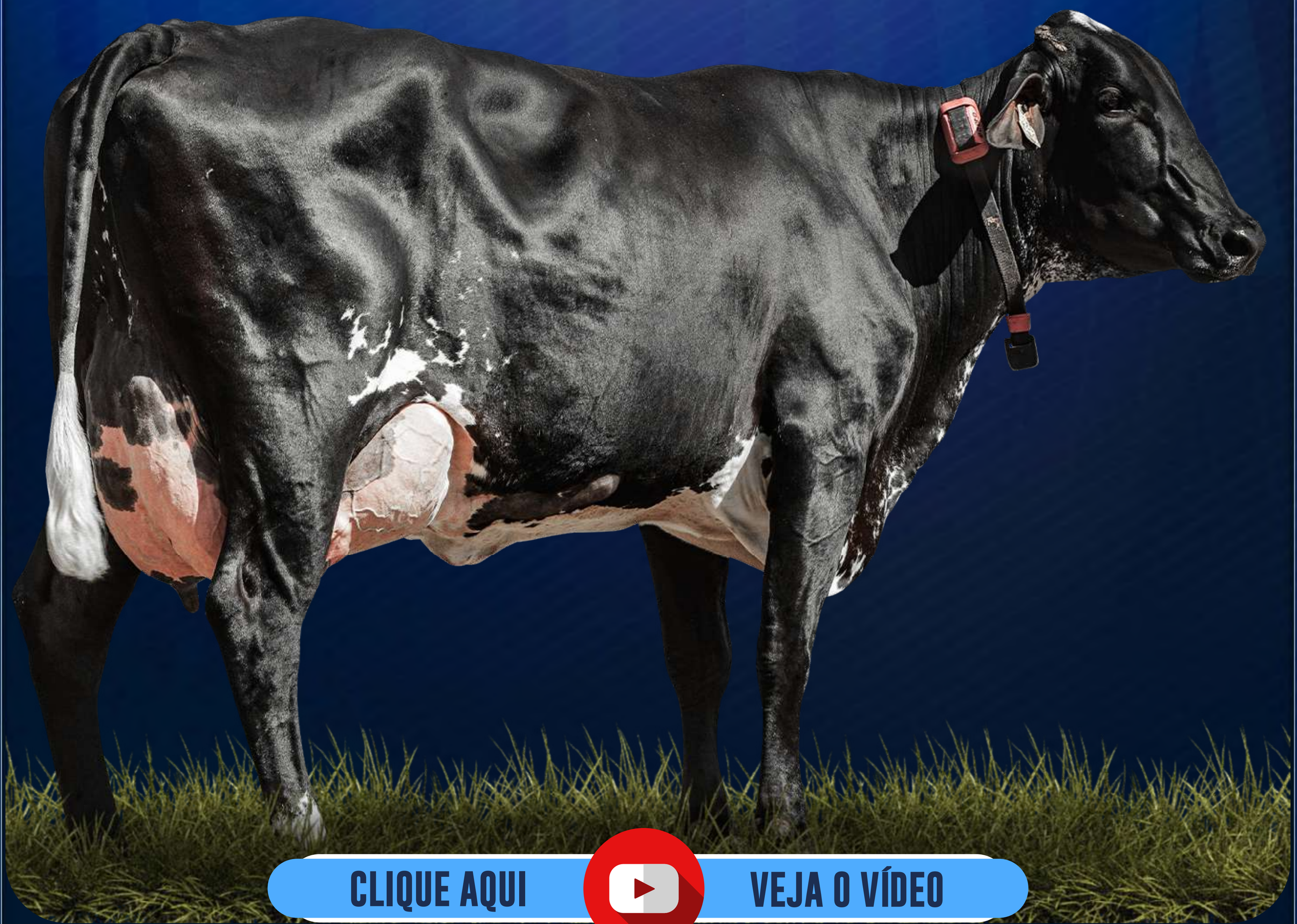

CLIQUE AQUI VEJA O VÍDEO

AVÔ SIEMERS MOGUL PETY

RGD: AX149199

PAI BACON-HILL PETY MODESTY-ET

AVÓ BACON-HILL SUPRS MODESTY-ET

AVÔ TABU TE CAL - CAL6557

RGD: CAL9146 LACT.: 4.403,0KG DE LEITE

MÃE COORDENADA CAL

LACT.: 3.975,0KG DE LEITE

AVÓ TRINDADE TE CAL

Último parto em 12/06/2023 / Produção atual de 30,2kg de leite/dia.

15 PARCELAS R$ 1.600,00

LOTE 11

1417 NICOLE CHALLENGER BAC

BOTTOM: BAC0949 | GRAU DE SANGUE: 1/2 HOL + 1/2 GIR | NASC: 04/05/2020

FAZENDA BACURI
SELEÇÃO DE GIROLANDO

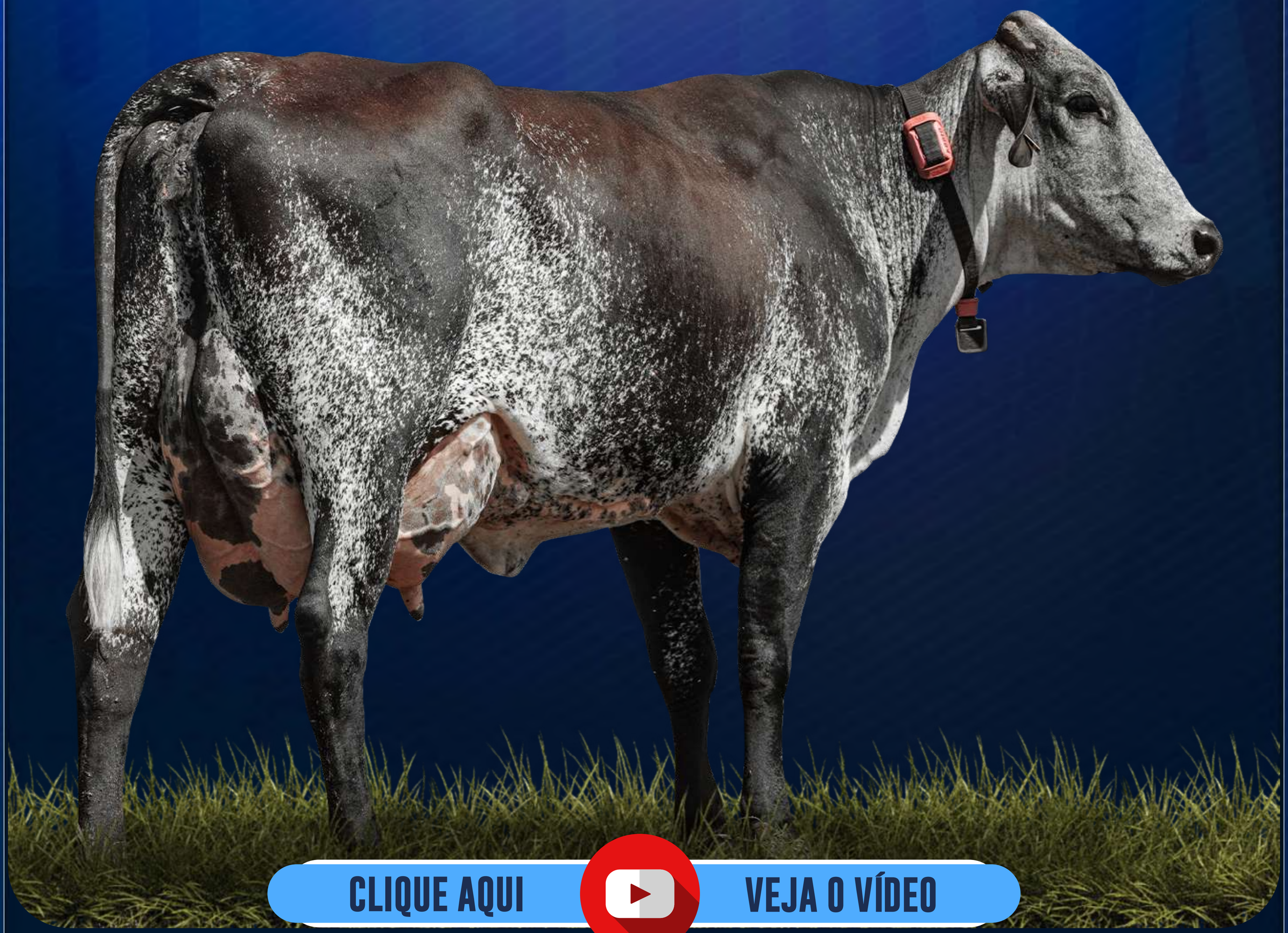

CLIQUE AQUI VEJA O VÍDEO

AVÔ	ENDCO SUPERHERO-ET	C.A.SANSÃO - KCA472	AVÔ
PAI	RGD: AX154239 **SANDY-VALLEY CHALLENGER-ET**	RGD: RCAG64 **DENGOSA II FIV RC GENÉTICA**	MÃE
AVÓ	SANDY-VALLEY COKISNCREAM-ET	LACT.: 4.403,0KG DE LEITE COORDENADA CAL	AVÓ

Último parto em 19/04/2023 / Produção atual de 42,4kg de leite/dia. / Segue inseminada de Touro Holandês REBEL RED em 06/07/2023, sem tempo para confirmação.

15 PARCELAS R$ 1.600,00

LOTE 12

1310 NOIVA HUGO 1310 BAC

RGD: 3380BH BOTTOM: BAC0840 GRAU DE SANGUE: PURO SINTÉTICO NASC: 16/06/2019

LACT.: 8.704,59KG DE LEITE EM 239/DIAS

FAZENDA BACURI
SELEÇÃO DE GIROLANDO

CLIQUE AQUI VEJA O VÍDEO

AVÔ: CRACKHOLM FEVER

AVÔ: MORNINGVIEW MCC KINGBOY-ET

PAI: RGD: 6829P — HUGO FEVER DA MU-MU

MÃE: RGD: 4446BB LACT.: 10.018,87KG / GPTA 1339KG — ESPANHOLA KINGBOY BAC

AVÓ: EUREKA I FIV TEATRO DELIB

AVÓ: PRIMAVERA BAC

Último parto em 10/07/2023 / Produção atual de 46,4kg de leite/dia.

15 PARCELAS R$ 1.600,00

LOTE 13

1432 MINISTRA CHALLENGER BAC

RGD: 0228BZ | BOTTOM: BAC0962 | GRAU DE SANGUE: 1/2 HOL + 1/2 GIR | NASC: 01/06/2020

1ªLACT.: 5.183,82KG DE LEITE EM 249/DIAS

FAZENDA BACURI
SELEÇÃO DE GIROLANDO

CLIQUE AQUI VEJA O VÍDEO

AVÔ	ENDCO SUPERHERO-ET	GABINETE SILVÂNIA	AVÔ
PAI	RGD: AX154239 SANDY-VALLEY CHALLENGER-ET	RGD: RCAG68 AMEIXA FIV RC GENÉTICA	MÃE
AVÓ	SANDY-VALLEY COKISNCREAM-ET	LACT.: 4.403,0KG DE LEITE COORDENADA CAL	AVÓ

Último parto em 20/04/2023 / Produção atual de 39,4kg de leite/dia. / Segue inseminada de Touro Holandês REBEL RED em 06/07/2023, sem tempo para confirmação.

15 PARCELAS R$ 1.600,00

LOTE 14

1421 MAGESTOZA CHALLENGER BAC

RGD: 0221BZ | BOTTOM: BAC0953 | GRAU DE SANGUE: 1/2 HOL + 1/2 GIR | NASC: 20/05/2020

1ªLACT.: 6.333,02KG DE LEITE EM 241/DIAS

FAZENDA BACURI
SELEÇÃO DE GIROLANDO

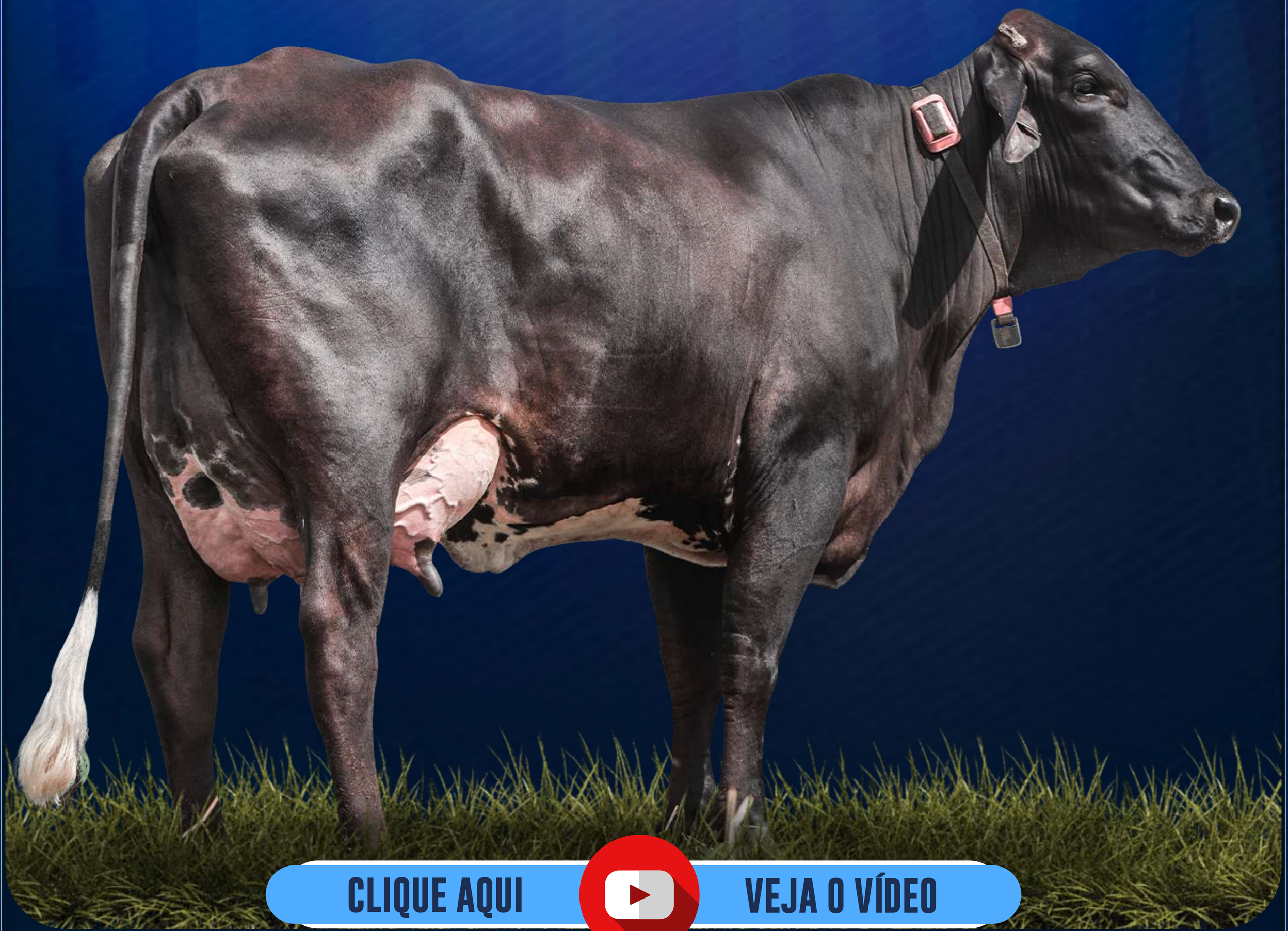

CLIQUE AQUI VEJA O VÍDEO

AVÔ	ENDCO SUPERHERO-ET	GABINETE SILVÂNIA	AVÔ
PAI	RGD: AX154239 SANDY-VALLEY CHALLENGER-ET	RGD: RCAG68 AMEIXA FIV RC GENÉTICA	MÃE
AVÓ	SANDY-VALLEY COKISNCREAM-ET	LACT.: 4.403,0KG DE LEITE COORDENADA CAL	AVÓ

Último parto em 18/06/2023 / Produção de atual de 33,0kg de leite/dia.

15 PARCELAS R$ 1.600,00

LOTE 15

1289 FIGURA PECADO BAC

RGD: 3442BL | BOTTOM: BAC0819 | GRAU DE SANGUE: 3/4 HOL + 1/4 GIR | NASC: 08/05/2019

LACT.: 10.579,14KG DE LEITE EM 279/DIAS

FAZENDA BACURI
SELEÇÃO DE GIROLANDO

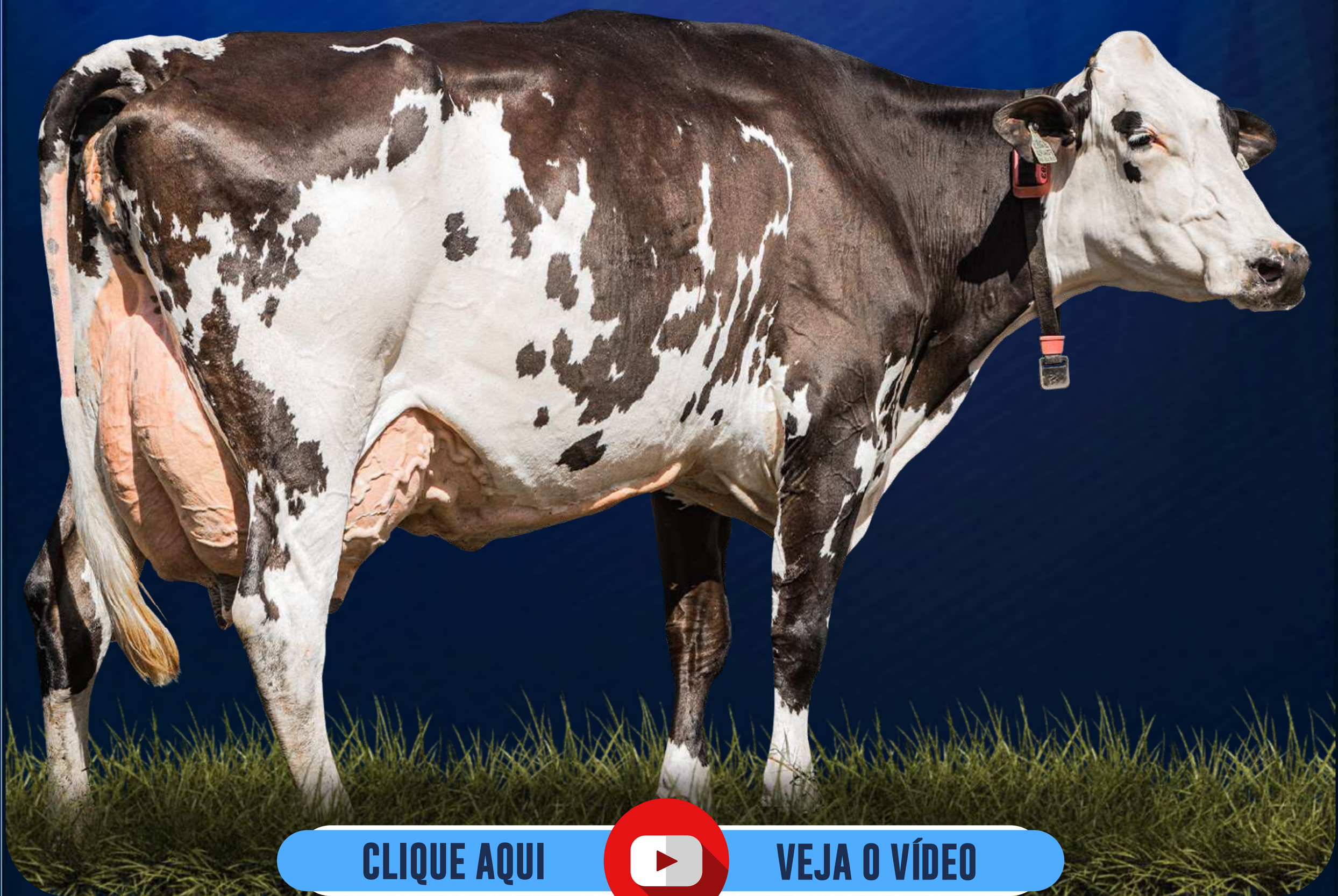

CLIQUE AQUI VEJA O VÍDEO

AVÔ	STANTONS HIGH OCTANE	MORSAN MR METAL	AVÔ
PAI	RGD: 2492AV PECADO HIGH OCTANE OÁSIS DA DIVISA	RGD: 3841BD LACT.: 10.696,45KG LEITE / GPTA 1131KG RELIQUEA METAL BAC	MÃE
AVÓ	DEMASIA JM MONTE ALVERNE	RBB BRITANI 4 AFTERSHOCK FIV	AVÓ

Último parto em 18/02/2023 / Produção atual de 43,3kg de leite/dia. / Segue com prenhez confirmada de embrião 3/4 sangue (PARFECT x PALMA DOORMAN BAC Lactação em andamento de 4.076,64kg de leite (Doorman x Palmiris FIV Comapi)), e parto previsto para 19/03/2024.

15 PARCELAS R$ 1.800,00

LOTE 16

1412 BRILHOSA LOGAN BAC

RGD: 0199BZ | BOTTOM: BAC0944 | GRAU DE SANGUE: 5/8 HOL + 3/8 GIR | NASC: 31/03/2020

1ªLACT.: 6.446,15KG DE LEITE EM 260/DIAS

FAZENDA BACURI
SELEÇÃO DE GIROLANDO

CLIQUE AQUI VEJA O VÍDEO

AVÔ: PICSTON SHOTTLE-ET

PAI: RGD: 5300U — LOGAN FIV RIO DO LEITE

AVÓ: LARANJA SANTA LUZIA

MÃE: RGD: 3348BH (LA) LACT.: 10.001,85KG LEITE / GPTA 617KG — 0891 BRISA BAC

Último parto em 17/05/2023 / Produção atual de 35,4kg de leite/dia. / Segue implantada de embrião 3/4 sangue (PARFECT x CAXETA MCCUTCHEN BAC Lactação 8.890,34kg de leite (DE-SU BKM Mccutchen 1174-ET x Coordenada CAL)) em 28/06/2023, sem tempo para confirmação.

15 PARCELAS R$ 1.600,00

LOTE 17

1383 MOLLY BAC

RGD: 0214BZ | BOTTOM: BAC0914 | GRAU DE SANGUE: 3/4 HOL + 1/4 GIR | NASC: 27/12/2019

1ªLACT.: 11.215,11KG DE LEITE EM 351/DIAS

FAZENDA BACURI
SELEÇÃO DE GIROLANDO

CLIQUE AQUI VEJA O VÍDEO

AVÔ: BRAEDALE GOLDWYN

PAI: RGD: 3636AK — BROOKE FIV GOLDWYN SANTA LUZIA

AVÓ: INATIVA MARKER STA LUZIA

AVÔ: DIALETO SHOTTLE IA DA XAPETUBA

MÃE: RGD: 4468BB LACT.: 7.971,91KG LEITE / GPTA 721KG — JANDAIA TP BAC

AVÓ: LACT.: 11.864,79KG LEITE 397/DIAS — LIBERDADE CHARMOSO BAC

Último parto em 08/06/2023 / Produção atual de 44,6kg de leite/dia.

15 PARCELAS R$ 1.400,00

LOTE 18

955 AMNÉSIA METAL BAC

RGD: 9298AW | BOTTOM: BAC0574 | GRAU DE SANGUE: 3/4 HOL + 1/4 GIR | NASC: 29/12/2016

LACT.: 14.945,35KG DE LEITE EM 365/DIAS

FAZENDA BACURI
SELEÇÃO DE GIROLANDO

CLIQUE AQUI VEJA O VÍDEO

AVÔ	LONG-LANGS OMAN OMAN-ET		AVÔ
PAI	RGD: AX140587 MORSAN MR METAL	RGD: 7016K LACT.: 7.214,72KG LETE / GPTA 553KG GAZETA JUNEAU BAC	MÃE
AVÓ	EASTSIDE LEWISDALE GOLD MISSY		AVÓ

Último parto em 14/04/2023 / Produção atual de 57,7kg de leite/dia. / Segue inseminada de Touro 3/4 PLAYBOY FIV HEMINGWAY P MOREIRA em 21/06/2023, sem tempo para confirmação.

15 PARCELAS R$ 1.400,00

LOTE 19

1232 ACÁCIA ELO BAC

RGD: 3365BH BOTTOM: BAC0767 GRAU DE SANGUE: 5/8 HOL + 3/8 GIR NASC: 20/09/2018

1ªLACT.: 9.371,78KG DE LEITE EM 365/DIAS

FAZENDA BACURI
SELEÇÃO DE GIROLANDO

CLIQUE AQUI VEJA O VÍDEO

AVÔ: SEAGULL-BAY SUPERSIRE-ET

RGD: 9596AD

PAI: ELO SUPERSIRE FIV KUB

AVÓ: MINEIRA TEATRO FIV RPM S.ANTONIO

AVÔ: COOKIECUTTER MOM HUNTER-ET

RGD: 6341AP LACT.: 8.664,65KG LEITE / GPTA 1375KG

MÃE: NÁUTICA HUNTER BAC

LACT.: 12.093,29KG LEITE / GPTA 1601KG

AVÓ: LATISHA SANCHEZ FIV ALEGRE

Último parto em 18/02/2023 / Produção atual de 39,1kg de leite/dia. / Segue com prenhez confirmada de embrião 1/2 sangue (PARFECT x JADE FIV RC GENÉTICA (Teatro da Silvânia x Coordenada CAL)), e parto previsto para 27/02/2024.

15 PARCELAS R$ 1.400,00

LOTE 20

FABULOSA FIV RC GENÉTICA

RGD: RCAG65 GRAU DE SANGUE: GIR PO NASC: 10/08/2017

FAZENDA BACURI
SELEÇÃO DE GIROLANDO

CLIQUE AQUI VEJA O VÍDEO

AVÔ: DOM TE DA SILVÂNIA

RGD: EFC946 (B)

PAI: GABINETE SILVÂNIA

AVÓ: AMETISTA DA SILVÂNIA

AVÔ: TABU TE CAL - CAL6557

RGD: CAL9146 LACT.: 4.403,0KG DE LEITE

MÃE: COORDENADA CAL

LACT.: 3.975,0KG DE LEITE

AVÓ: TRINDADE TE CAL

Último parto em 16/05/2023 / Produção atual de 25,7kg de leite/dia. / Segue com bezerro ao pé GIR LEITEIRO, filho de Fulminante CAL.

15 PARCELAS R$ 1.400,00

LOTE 21

1589 GALÁXIA GENGIS KHAN BAC

RGD: 0095BZ | BOTTOM: BAC1100 | GRAU DE SANGUE: 1/4 HOL + 3/4 GIR | NASC: 02/07/2021

FAZENDA BACURI
SELEÇÃO DE GIROLANDO

CLIQUE AQUI VEJA O VÍDEO

AVÔ C.A.SANSÃO - KCA472

RGD: RRP6097

PAI GENGIS KHAN DE BRASÍLIA

LACT.: 18.206,0KG DE LEITE

AVÓ SETIBA DE BRASÍLIA - RRP4751

AVÔ EMERALD-ACR-VR CHORAL-ET

RGD: 6961K 1ªLACT.: 15.075,49KG LEITE 386/DIAS

MÃE LARANJA CHORAL ALEGRE

AVÓ TATUAGEM CAL

Segue com prenhez confirmada de embrião 1/2 sangue (ALTAGOPRO x REVISTA BAC), e parto previsto para 30/08/2023. VENDA DE 50% DA NOVILHA.

15 PARCELAS R$ 2.800,00

LOTE 22

PACOTE DE PRENHEZES

FAZENDA BACURI
SELEÇÃO DE GIROLANDO

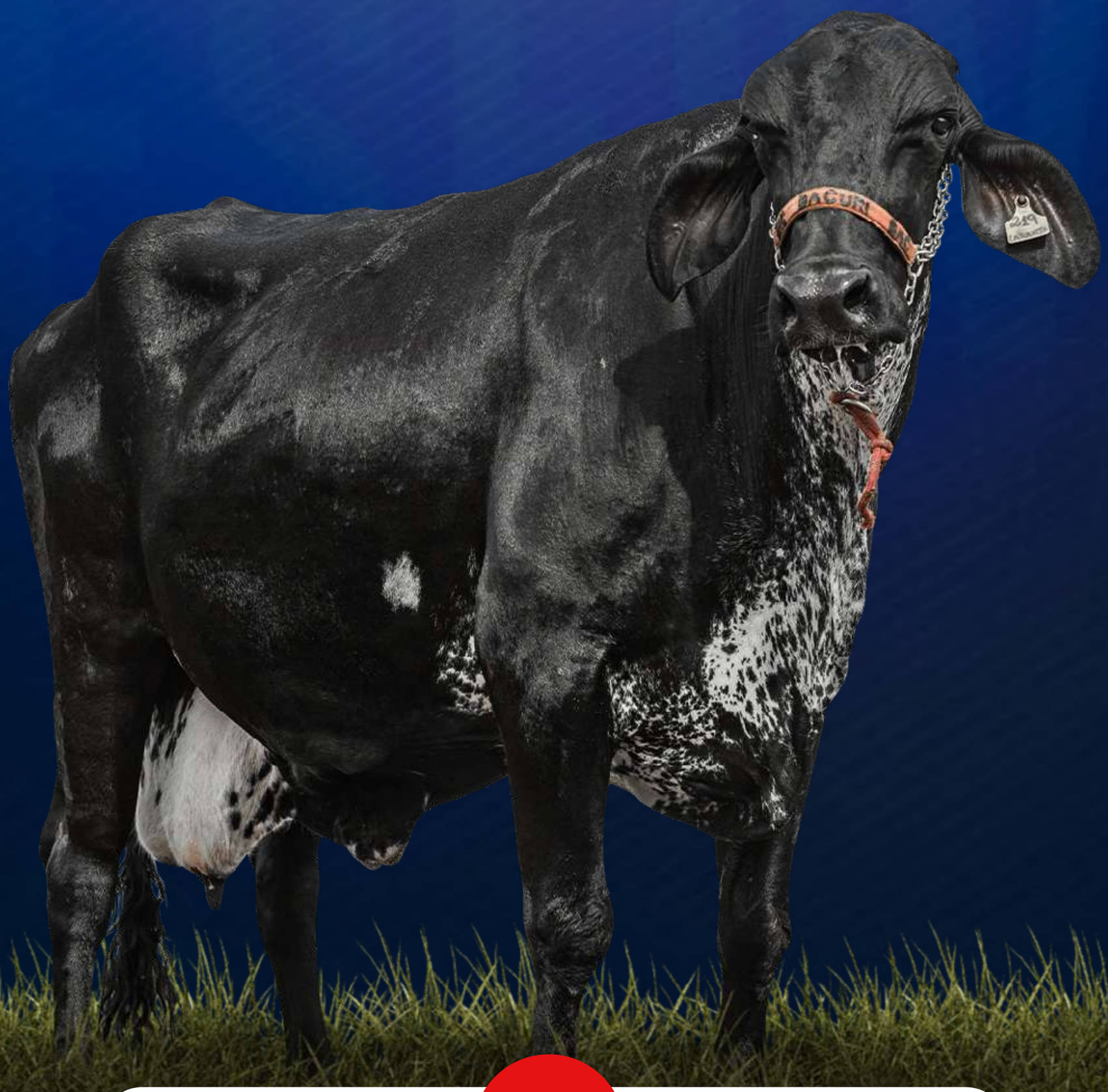

CLIQUE AQUI VEJA O VÍDEO

PAI: LIVRE ESCOLHA

MÃE: LARANJA CHORAL ALEGRE
RGD: 6961K 1ªLACT.: 15.075,49KG LEITE 386/DIAS

AVÔ: EMERALD-ACR-VR CHORAL-ET

AVÓ: TATUAGEM CAL

PRENHEZES DA VACA NÚMERO 1 GPTA ENTRE AS 1/2 SANGUE!!! / 2 Prenhezes 1/4 de sangue (Laranja x Peregrino Previsão de parto para 27/02/2024); / 3 Prenhezes 3/4 de sangue (Laranja x Combination Previsão de parto para 06/01/2024); / 1 Prenhez 1/4 de sangue (Laranja x Edank (transferida em 28/06/2023)). PREÇO POR PRENHEZ.

15 PARCELAS R$ 1.400,00 (POR PRENHEZ)

LOTE 23

SBXO 9068 FIV AFTERSHOCK

RGD: 9087AU | BOTTOM: SBXO9068 | GRAU DE SANGUE: 1/2 HOL + 1/2 GIR | NASC: 24/05/2016

ESTÂNCIA JULUCA

LACT.: 6.050,15KG DE LEITE EM 217/DIAS

CLIQUE AQUI VEJA O VÍDEO

AVÔ: PICSTON SHOTTLE-ET

AVÔ: MAJOR TE DOS POÇÕES

PAI: RGD: AX129928 — **MS ATLEES SHT AFTERSHOCK-ET**

MÃE: RGD: SBXG393 — **DENICE FIV SBX**

AVÓ: LACT.: 17.368,0KG LEITE 365/DIAS — MD-DELIGHT DURHAM ATLEE-ET

AVÓ: HIKARA FIV KUBERA

Último parto em 13/06/2023 / Produção atual de 37,4kg de leite/dia.

15 PARCELAS R$ 1.600,00

LOTE 24

BAIONETA FIV MILANO

RGD: 6469BF | BOTTOM: MLNO0008 | GRAU DE SANGUE: 1/2 HOL + 1/2 GIR | NASC: 25/07/2018

ESTÂNCIA JULUCA

CLIQUE AQUI VEJA O VÍDEO

AVÔ	ROYLANE SOCRA ROBUST-ET		TEATRO DA SILVÂNIA	AVÔ
PAI	RGD: AX139812 SEAGULL-BAY SUPERSIRE-ET		RGD: FIEF37 GUZZA AC DA FIEL	MÃE
AVÓ	AMMON-PEACHEY SHAUNA-ET		DANAH TE KUBERA	AVÓ

Último parto em 01/06/2023 / Produção atual de 30,1kg de leite/dia.

15 PARCELAS R$ 1.600,00

LOTE 25

DOMINIQUE FIV HUMBLENKIND DA JULUCA

RGD: 6671BX | BOTTOM: JPAN0152 | GRAU DE SANGUE: 1/2 HOL + 1/2 GIR | NASC: 28/02/2021

ESTÂNCIA JULUCA

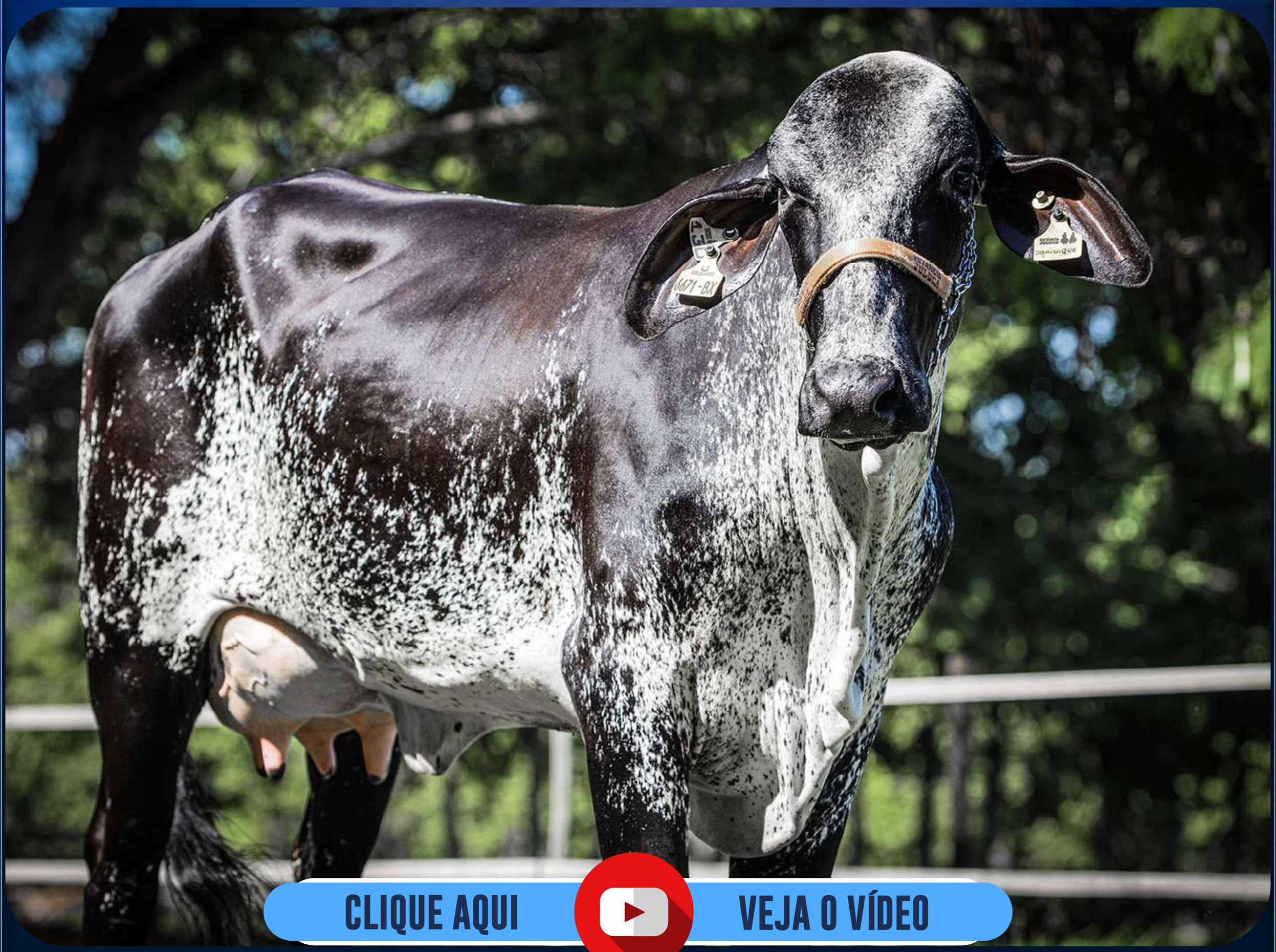

AVÔ	BACON-HILL PETY MODESTY-ET		AVÔ
		DOM TE DA SILVÂNIA	
PAI	RGD: AX152772 **COOKIECUTTER HUMBLENKIND-ET**		
		RGD: DPJ596 **PRENDHA FIV DP**	MÃE
AVÓ	LACT.: 12.850,0KG DE LEITE 281/DIAS COOKIECUTTER EPIC HAZEL-ET		
		TRAMA NOBRE TE DA CAL	AVÓ

Último parto em 03/07/2023 / Produção atual de 23,9kg de leite/dia.

15 PARCELAS R$ 1.200,00

LOTE 26

SACHA FIV JAGUAR ALEGRE

RGD: 3390AV BOTTOM: SMA0717 GRAU DE SANGUE: 1/4 HOL + 3/4 GIR NASC: 15/02/2017

LACT.: 6.774,57KG DE LEITE EM 277/DIAS

ESTÂNCIA JULUCA

CLIQUE AQUI VEJA O VÍDEO

AVÔ	S.C.UAÇAÍ JAGUAR	BEM FEITOR RAPOSO CAL	AVÔ
PAI	RGD: GAV291 **JAGUAR TE DO GAVIÃO**	RGD: Y1136 LACT.: 18.030,76KG / GPTA 703KG **EUFRÂNIA TE ALEGRE**	MÃE
AVÓ	LACT.: 5.694,0KG DE LEITE UMIDADE CAL - V1642	WGJ EUFRASIA COUNSELOR	AVÓ

Parida de embrião 1/2 sangue (TAOS x ANIELE (Gengis Khan de Brasília x Dalgena FIV)), bezerra inclusa no lote para o comprador.

15 PARCELAS R$ 1.200,00

LOTE 27

BETE FIV METEOR DA JULUCA

RGD: 3101BL | BOTTOM: JPAN0022 | GRAU DE SANGUE: 1/2 HOL + 1/2 GIR | NASC: 01/08/2019

1ªLACT.: 13.547,12KG DE LEITE EM 380/DIAS

ESTÂNCIA JULUCA

CLIQUE AQUI VEJA O VÍDEO

AVÔ	ENSEDA TABOO PLANET-ET	FACHO TE KUBERA	AVÔ
PAI	RGD: AX135723 SULLY ALTAMETEOR-ET	RGD: KOK843 MONIQUE KENYO	MÃE
AVÓ	LACT.: 18.126,0KG LEITE 365/DIAS SULLY SHOTTLE MAY-TW	JACIEMA FIV KENYO	AVÓ

Segue com prenhez confirmada do reprodutor DONALD FIV HANCOCK DA JULUCA, e parto previsto para 15/08/2023.

15 PARCELAS R$ 1.400,00

LOTE 28

CORNETA FIV MILANO

RGD: 5570BF | BOTTOM: MLNO0028 | GRAU DE SANGUE: 1/2 HOL + 1/2 GIR | NASC: 10/01/2019

ESTÂNCIA JULUCA

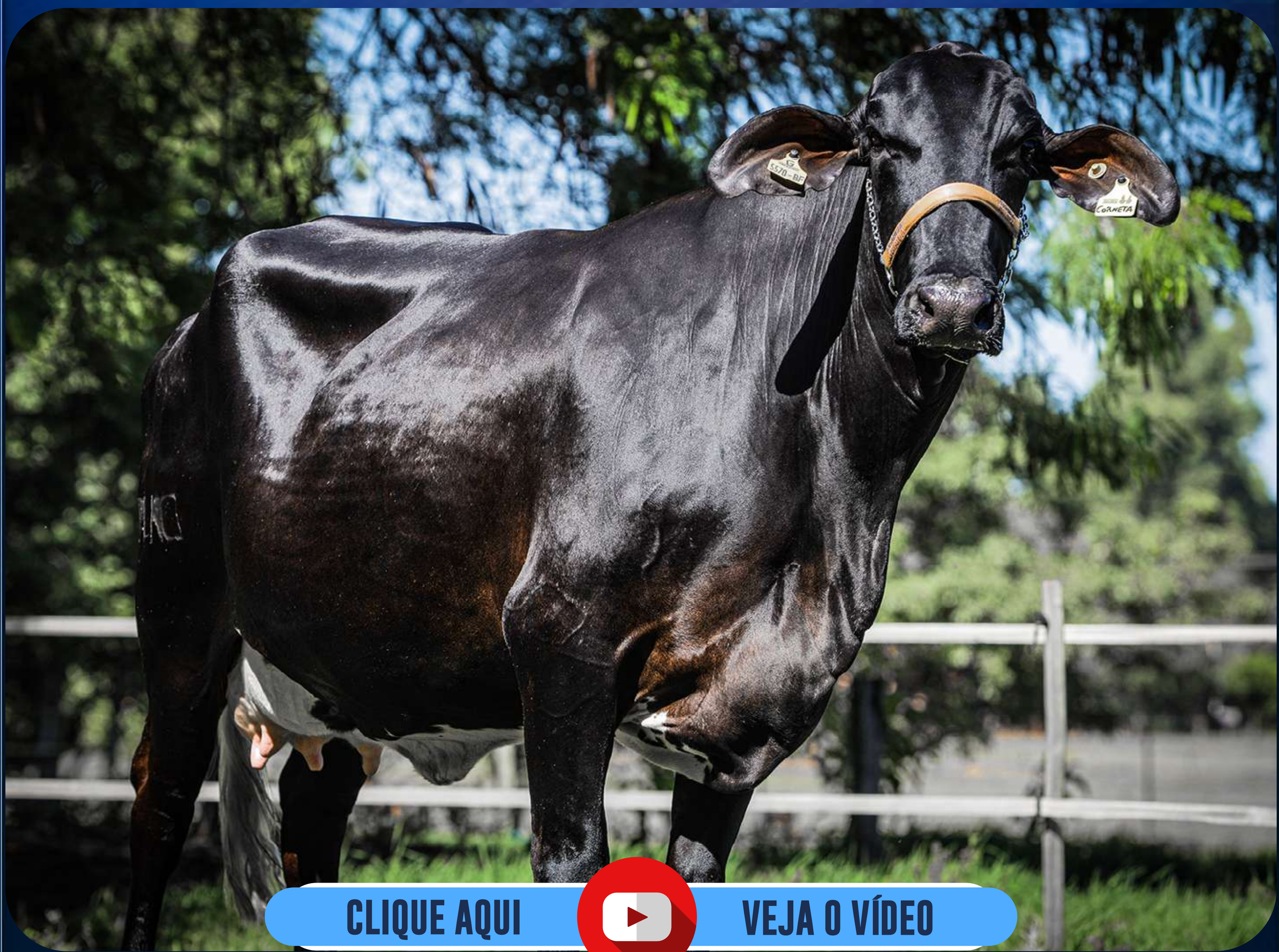

CLIQUE AQUI VEJA O VÍDEO

AVÔ: MOUNTFIELD SSI DCY MOGUL-ET

RGD: AX145128

PAI: **BACON-HILL MONTROSS-ET**

LACT.: 18.298,0KG DE LEITE 360/DIAS

AVÓ: UNIQUE-STYLE BOLTON MONEY

AVÔ: TEATRO DA SILVÂNIA

RGD: FIEF37

MÃE: **GUZZA AC DA FIEL**

AVÓ: DANAH TE KUBERA

Segue parida do reprodutor PROGÊNESIS REDROCK, bezerra inclusa no lote para o comprador.

15 PARCELAS R$ 1.400,00

LOTE 29

EVARISTO CROWN-RED DA JULUCA

RGD: 5041CA | BOTTOM: JPAN0233 | GRAU DE SANGUE: 3/4 HOL + 1/4 GIR | NASC: 01/02/2022

ESTÂNCIA JULUCA

PAI — KENMORE TRIPLE CROWN-RED-ET
RGD: AA10057

- **AVÔ** — MOUNTFIELD SSI DCY MOGUL-ET
- **AVÓ** — WOODCREST PLANET YAKARA-ET

MÃE — RBB MÁGICA YODER FIV
RGD: 6012BN 1ªLACT.: 10.051,05KG 313/DIAS / GPTA 864KG

- **AVÔ** — WOODCREST MOGUL YODER-ET
- **AVÓ** — AURORA - FGUA6

15 PARCELAS R$ 1.200,00

LOTE 30

DEUSA FIV KING ROYAL DA JULUCA

RGD: 6230BV | BOTTOM: JPAN0156 | GRAU DE SANGUE: 1/2 HOL + 1/2 GIR | NASC: 20/03/2021

SÍTIO MONTE ALEGRE
Nelson Ariza

CLIQUE AQUI VEJA O VÍDEO

AVÔ: MORNINGVIEW MCC KINGBOY-ET

AVÔ: FACHO TE KUBERA

PAI: RGD: AX151022 **PLAIN-KNOLL KING ROYAL-ET**

MÃE: RGD: KOK843 **MONIQUE KENYO**

AVÓ: LACT.: 14.152,0KG DE LEITE 305/DIAS PLAIN-KNOLL MOGUL MARIAH

AVÓ: JACIEMA FIV KENYO

Segue com prenhez confirmada de embrião 1/2 sangue (MOGUL x RHANA JAGUAR NA NLG263 Lactação em andamento 6.926,08kg de leite (Jaguar TE do Gavião x Ubeba CAL)), e parto previsto para 09/08/2023.

15 PARCELAS R$ 1.200,00

LOTE 31

DAGMAR FIV HANCOCK DA JULUCA

RGD: 6664BX | BOTTOM: JPAN0174 | GRAU DE SANGUE: 1/2 HOL + 1/2 GIR | NASC: 18/08/2021

SÍTIO MONTE ALEGRE
Nelson Ariza

CLIQUE AQUI VEJA O VÍDEO

AVÔ	WOODCREST KING DOC	NOBRE TE CAL - CAL4397	AVÔ
PAI	RGD: AX156172 **SIEMERS DOC HANCOCK**	RGD: KOK846 **MILENA KENYO**	MÃE
AVÓ	SIEMERS MONTEREY HANAN-ET	JARANA FIV KENYO	AVÓ

Parida de embrião 1/2 sangue (MOGUL x SELITA MODELO VIVIANE FUBE FUBE301 Lactação 6.694,43kg de leite (Modelo TE de Brasília x Viviane Uberaba FIV Sansão)), bezerra inclusa no lote para o comprador.

15 PARCELAS R$ 1.200,00

LOTE 32

BRUNILDA MONTROSS ALEGRE

RGD: 4734CA

SÍTIO MONTE ALEGRE
Nelson Ariza

CLIQUE AQUI VEJA O VÍDEO

AVÔ	MOUNTFIELD SSI DCY MOGUL-ET	DE - SU ALTAGILCREST - ET	AVÔ
PAI	RGD: AX145128 **BACON-HILL MONTROSS-ET**	RGD: 3169BL **VICTORIA GILCREST ALEGRE**	MÃE
AVÓ	LACT.: 18.298,0KG DE LEITE 360/DIAS UNIQUE-STYLE BOLTON MONEY	SHE-RA FIV JAGUAR NA	AVÓ

Segue com prenhez confirmada de embrião 1/2 sangue (MOGUL x CORONA FESTA 2 FIV Lactação 7.348,53kg de leite (C.A.Sansão x Festa Kubera)), e parto previsto para 28/09/2023.

15 PARCELAS R$ 1.000,00

LOTE 33

1638 FIV ATWOOD DA BEIRA ALTA

RGD: 9908BU | BOTTOM: CGD1638 | GRAU DE SANGUE: 1/2 HOL + 1/2 GIR | NASC: 15/03/2021

SÍTIO MONTE ALEGRE
Nelson Ariza

CLIQUE AQUI VEJA O VÍDEO

AVÔ: BRAEDALE GOLDWYN

PAI: RGD: AX130581 — MAPLE-DOWNS-I G W ATWOOD-ET

AVÓ: LACT.: 17.368,0KG LEITE 365/DIAS — MD-DELIGHT DURHAM ATLEE-ET

MÃE: RGD: G839 (LA) — 43 BEIRA ALTA - G839

Segue com prenhez confirmada de embrião 1/2 sangue (MOGUL x SHE-RA FIV JAGUAR NA NLG287 Lactação 5.293,0kg de leite (Jaguar TE do Gavião x Fécula FIV F.Mutum)), e parto previsto para 28/09/2023.

15 PARCELAS R$ 1.200,00

LOTE 34

1574 FIV LITTLETON DA BEIRA ALTA

RGD: 9880BU | BOTTOM: CGD1574 | GRAU DE SANGUE: 1/2 HOL + 1/2 GIR | NASC: 05/02/2021

SÍTIO MONTE ALEGRE
Nelson Ariza

CLIQUE AQUI VEJA O VÍDEO

AVÔ	SEAGULL-BAY SUPERSIRE-ET		NOBRE TE CAL - CAL4397	AVÔ
PAI	RGD: AX145138 SNOWBIZ LITTLETON-ET	MÃE	RGD: JIIL125 FAFÁ JIIL - JIIL125
AVÓ	FREUREHAVEN FGS LUCY	AVÓ	JIIL5 BARCELONA JIIL - JIIL5

Segue com prenhez confirmada de embrião 1/2 sangue (MOGUL x SHE-RA FIV JAGUAR NA NLG287 Lactação 5.293,0kg de leite (Jaguar TE do Gavião x Fécula FIV F.Mutum)), e parto previsto para 28/09/2023.

15 PARCELAS R$ 1.200,00

LOTE 35

DUNNA BEEMER FIV TOP EMBRIÕES

RGD: 6693BX | BOTTOM: TOPE0111 | GRAU DE SANGUE: 1/2 HOL + 1/2 GIR | NASC: 20/03/2021

SÍTIO MONTE ALEGRE
Nelson Ariza

AVÔ	DE-SU BKM MCCUTCHEN 1174-ET		ESPELHO TE DE BRASÍLIA	AVÔ
PAI	RGD: AX145127 POL BUTTE MC BEEMER-ET		RGD: LIFG43 DUNNA FIV RANCHO LF	MÃE
AVÓ	LACT.: 15.158,0KG LEITE 365/DIAS BUTZ-BUTLER GOLD BANNER-ET		BINAH TE RANCHO LF	AVÓ

Segue com prenhez confirmada de embrião 1/2 sangue (MOGUL x SELITA MODELO VIVIANE FUBE Lactação 6.517,0kg de leite (Modelo TE de Brasília x Uberaba FIV Sansão)), e parto previsto para 28/09/2023.

15 PARCELAS R$ 1.200,00

LOTE 37

IMPRESSORA DOORMAN FIV TOP EMBRIÕES

RGD: 6708BX | BOTTOM: TOPE0115 | GRAU DE SANGUE: 1/2 HOL + 1/2 GIR | NASC: 10/09/2021

SÍTIO MONTE ALEGRE
Nelson Ariza

AVÔ DE-SU 521 BOOKEM-ET

RGD: AX140558

PAI VAL-BISSON DOORMAN

LACT.: 18.373,0KG DE LEITE 365/DIAS

AVÓ VAL-BISSON SHOTTLE IMELDA

AVÔ DIAMANTE TE BRASÍLIA

RGD: PVBG1104

MÃE GRAÚNA CRISTAL

LACT.: 10.863,0KG DE LEITE

AVÓ ESTRELA TE DE BRASÍLIA

Segue com prenhez confirmada de embrião 1/2 sangue (MOGUL x MARELLA FIV NA Lactação 7.584,62kg de leite (Jaguar TE do Gavião x Dalila TE)), e parto previsto para 28/09/2023.

15 PARCELAS R$ 1.200,00

LOTE 38

DOUTRINA FIV ALTADATELINE DA JULUCA

RGD: 6650BX | BOTTOM: JPAN0200 | GRAU DE SANGUE: 1/2 HOL + 1/2 GIR | NASC: 21/10/2021

SÍTIO MONTE ALEGRE
Nelson Ariza

CLIQUE AQUI VEJA O VÍDEO

AVÔ	PEAK HOTLINE-ET	FACHO TE KUBERA	AVÔ
PAI	RGD: AX154788 **PEAK ALTADATELINE-ET**	RGD: KOK843 **MONIQUE KENYO**	MÃE
AVÓ	MINNIGAN-HILLS DARLA-ET	JACIEMA FIV KENYO	AVÓ

Segue com prenhez confirmada de embrião 1/2 sangue (MOGUL x RHANA JAGUAR NA NLG263 Lactação em andamento 6.926,08kg de leite (Jaguar TE do Gavião x Ubeba CAL)), e parto previsto para 28/09/2023.

15 PARCELAS R$ 1.200,00

LOTE 39

DUARTINA FIV ALTADATELINE DA JULUCA

RGD: 6668BX | BOTTOM: JPAN0201 | GRAU DE SANGUE: 1/2 HOL + 1/2 GIR | NASC: 27/10/2021

SÍTIO MONTE ALEGRE
Nelson Ariza

CLIQUE AQUI VEJA O VÍDEO

AVÔ	PEAK HOTLINE-ET		AVÔ
		FACHO TE KUBERA	
PAI	RGD: AX154788 **PEAK ALTADATELINE-ET**		MÃE
		RGD: KOK843 **MONIQUE KENYO**	
AVÓ	MINNIGAN-HILLS DARLA-ET		AVÓ
		JACIEMA FIV KENYO	

Segue com prenhez confirmada de embrião 1/2 sangue (MOGUL x MARELLA FIV NA NLG105 Lactação 7.584,62kg de leite (Jaguar TE do Gavião x Dalila TE)), e parto previsto para 28/09/2023.

15 PARCELAS R$ 1.200,00

LOTE 40

1642 FIV ATWOOD DA BEIRA ALTA

RGD: 9868BU | BOTTOM: CGD1642 | GRAU DE SANGUE: 1/2 HOL + 1/2 GIR | NASC: 15/03/2021

SÍTIO MONTE ALEGRE
Nelson Ariza

CLIQUE AQUI VEJA O VÍDEO

AVÔ: BRAEDALE GOLDWYN

PAI: MAPLE-DOWNS-I G W ATWOOD-ET
RGD: AX130581

AVÓ: MD-DELIGHT DURHAM ATLEE-ET
LACT.: 17.368,0KG LEITE 365/DIAS

MÃE: 43 BEIRA ALTA - G839
RGD: G839 (LA)

Segue com prenhez confirmada de embrião 1/2 sangue (MOGUL x PANTÉIA LEGENDÁRIO NA NLG220 Lactação em andamento de 8.738,68kg de leite (Lendário NA x PH Virgínia)), e parto previsto para 15/11/2023.

15 PARCELAS R$ 1.200,00

LOTE 41

1469 FIV HUMBLENKIND DA BEIRA ALTA

RGD: 9831BU | BOTTOM: CGD1469 | GRAU DE SANGUE: 1/2 HOL + 1/2 GIR | NASC: 12/12/2020

SÍTIO MONTE ALEGRE
Nelson Ariza

CLIQUE AQUI VEJA O VÍDEO

AVÔ BACON-HILL PETY MODESTY-ET

RGD: AX152772

PAI COOKIECUTTER HUMBLENKIND-ET

LACT.: 12.850,0KG DE LEITE 281/DIAS

AVÓ COOKIECUTTER EPIC HAZEL-ET

AVÔ HUNO MORRO D'AGUA

RGD: WXZ130

MÃE WX ELITE - WXZ130

WXZ10

AVÓ BARONEZA - WXZ10

Segue com prenhez confirmada de embrião 1/2 sangue (MOGUL x PANTÉIA LEGENDÁRIO NA NLG220 Lactação em andamento de 8.738,68kg de leite (Lendário NA x PH Virgínia)), e parto previsto para 15/11/2023.

15 PARCELAS R$ 1.200,00

LOTE 42

1433 FIV HUMBLENKIND DA BEIRA ALTA

RGD: 8398BR | BOTTOM: CGD1433 | GRAU DE SANGUE: 1/2 HOL + 1/2 GIR | NASC: 27/10/2020

SÍTIO MONTE ALEGRE
Nelson Ariza

AVÔ	BACON-HILL PETY MODESTY-ET	NOBRE TE CAL - CAL4397	AVÔ
PAI	RGD: AX152772 **COOKIECUTTER HUMBLENKIND-ET**	RGD: VAZZ328 **DUNY FIV VAZZ**	MÃE
AVÓ	LACT.: 12.850,0KG DE LEITE 281/DIAS COOKIECUTTER EPIC HAZEL-ET	D789 FB MANCHA - D789	AVÓ

Segue com prenhez confirmada de embrião 1/2 sangue (MOGUL x RHANA JAGUAR NA NLG263 Lactação em andamento 6.926,08kg de leite (Jaguar TE do Gavião x Ubeba CAL)), e parto previsto para 15/11/2023.

15 PARCELAS R$ 1.200,00

LOTE 44

BRUCE FIV JAGUAR NA

RGD: NLG394 GRAU DE SANGUE: GIR PO NASC: 12/04/2021

SÍTIO MONTE ALEGRE
Nelson Ariza

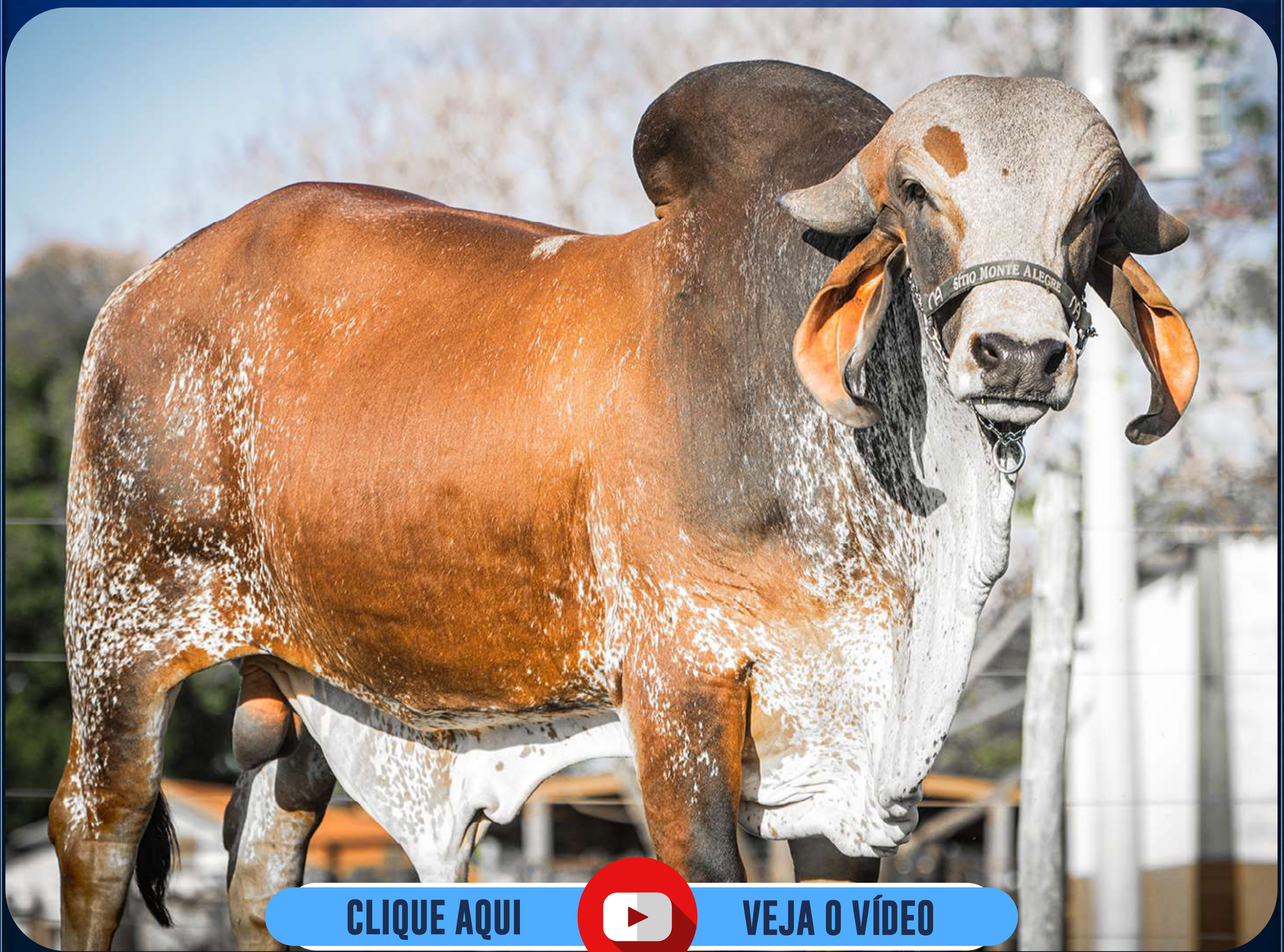

AVÔ	S.C.UAÇAÍ JAGUAR		C.A.SANSÃO - KCA472	AVÔ
PAI	RGD: GAV291 **JAGUAR TE DO GAVIÃO**		RGD: AFYC771 LACT.: 7.348,53KG DE LEITE **CORONA FESTA2 FIV**	MÃE
AVÓ	LACT.: 5.694,0KG DE LEITE UMIDADE CAL - V1642		LACT.: 6.714,0KG DE LEITE FESTA TE KUBERA	AVÓ

15 PARCELAS R$ 1.000,00

LOTE 45

BEN HUR FIV JAGUAR NA

RGD: NLG398 GRAU DE SANGUE: GIR PO NASC: 14/04/2021

SÍTIO MONTE ALEGRE Nelson Ariza

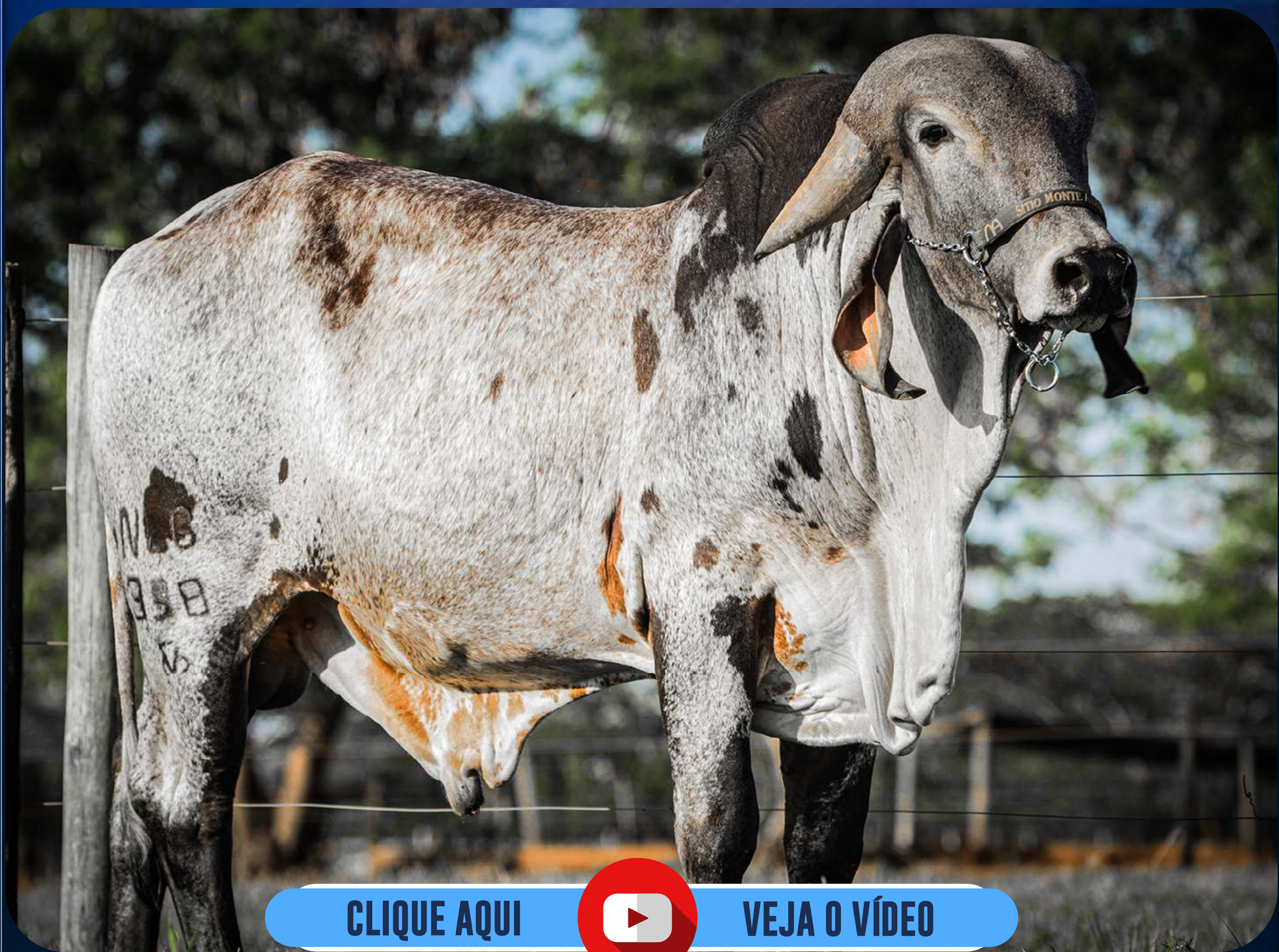

AVÔ	S.C.UAÇAÍ JAGUAR	RADAR DOS POÇÕES	AVÔ
PAI	RGD: GAV291 **JAGUAR TE DO GAVIÃO**	RGD: NLG129 LACT.: 8.232,01KG DE LEITE **MALLIKA FIV RADAR NA**	MÃE
AVÓ	LACT.: 5.694,0KG DE LEITE UMIDADE CAL - V1642	LACT.: 10.948,0KG DE LEITE - A2A2 AFRODITE CAL	AVÓ

15 PARCELAS R$ 1.000,00

LOTE 46

BERT FIV JAGUAR NA

RGD: NLG400 GRAU DE SANGUE: GIR PO NASC: 14/04/2021

SÍTIO MONTE ALEGRE Nelson Ariza

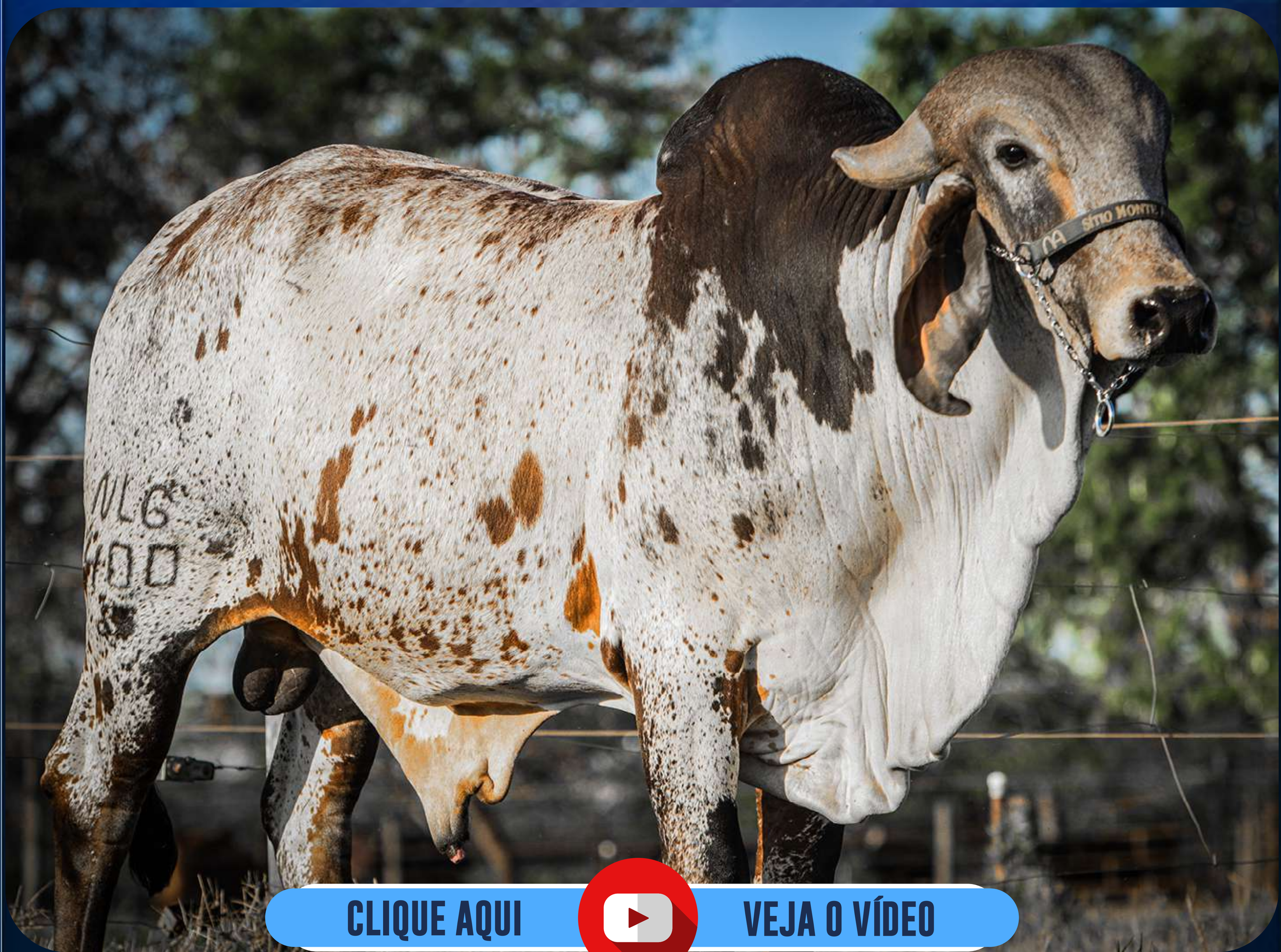

CLIQUE AQUI VEJA O VÍDEO

AVÔ	S.C.UAÇAÍ JAGUAR	RADAR DOS POÇÕES	AVÔ
PAI	RGD: GAV291 **JAGUAR TE DO GAVIÃO**	RGD: NLG129 LACT.: 8.232,01KG DE LEITE **MALLIKA FIV RADAR NA**	MÃE
AVÓ	LACT.: 5.694,0KG DE LEITE UMIDADE CAL - V1642	LACT.: 10.948,0KG DE LEITE - A2A2 AFRODITE CAL	AVÓ

15 PARCELAS R$ 1.000,00

Playlist

REGULAMENTO DA RESERVA

1 – DEFINIÇÕES

1.1. Considera-se RESERVA o evento exposto na plataforma da Agro Reserva, para a exposição de animal(is) e/ou produto(s) para comercialização segundo valor fixado de cada lote.

1.2. Considera-se PLATAFORMA o site de comercialização de animais e/ou produtos www.agroreserva.com.br, responsável pela organização, comercialização e exposição do(s) animal(is) e/ou produto(s), sendo de propriedade da Agro Reserva Pecuaria Digital Ltda.

1.3. Considera-se PROMOTORA a empresa Agro Reserva Pecuaria Digital Ltda.

1.4. Considera-se VENDEDORAS as pessoas físicas ou jurídicas que forem proprietárias do(s) animal(is) e/ou produto(s) que serão comercializados na plataforma.

1.5. Considera-se COMPRADOR, as pessoas físicas ou jurídica, que tenham interesse na compra de animal(is) e/ou produto(s) expostos na plataforma.

1.6. Considera-se EMPRESSA ASSESSORA, a empresa de assessoria pecuária que seleciona os animais e/ou produto(s) a serem comercializados, podendo ser o próprio promotor.

1.7. Considera-se COMISSÃO DE VENDA, a comissão paga pelo VENDEDOR, proprietário do(s) animal(is) e/ou produto(s) à Empresa detentora da plataforma ou PROMOTORA.

1.8. Considera -se PRODUTO tudo que não seja semovente e que possa ser comercializado na plataforma do PROMOTOR, tais como sêmen embriões etc.

1.9. Considera-se LOTE, o grupo de animais ou o animal individualmente e/ou produtos a serem colocados à venda através da exposição na plataforma, devidamente identificado no catálogo.

1.10. Considera-se EMBRIÃO, o feto, resultado útil da união do sêmen com o óvulo.

1.11. Considera-se PRENHEZ, a condição da fêmea em gestação.

1.12. Considera-se LIVRE ACASALAMENTO, quando o VENDEDOR oferece a fêmea doadora para ser acasalada com o sêmen do touro a escolha do COMPRADOR, ou o sêmen dos touros selecionados para acasalamento.

2- CADASTRO

2.1. Todo aquele que pretenda realizar compras dentro da plataforma da PROMOTORA deve estar previamente cadastrado junto a Agro Reserva Pecuaria Digital ltda, devendo realizar o cadastro junto ao site www.agroreserva.com.br/cadastro para fins de análise e aprovação prévia dos cadastros. O pedido de cadastramento importa em autorização expressa e automática de consulta de informações do solicitante junto ao SERASA e outros órgãos de proteção de crédito.

2.2. A relação de documentos a serem apresentados estão especificados no momento do cadastro.

2.3. Os dados cadastrais, objetos de análise da empresa PROMOTORA, poderá solicitar copia para o seu arquivo próprio ou eventual informação e/ou documentação complementar

2.3. As informações prestadas no cadastro serão utilizadas por prazo indeterminado, vigendo assim, para todas as reservas posteriores realizadas pela Agro Reserva Pecuária Digital Ltda, em sua plataforma de comercialização e caso o titular queira a sua eliminação, deverá requisitar à PROMOTORA.

2.4. Ficará a cargo do cadastrado informar a empresa PROMOTORA sobre alterações de qualquer dos itens do cadastro.

2.5. A qualquer tempo poderá a empresa PROMOTORA solicitar atualização do cadastro e documentos, sob pena de ser vedada participação, em nome próprio, em reservas futuras.

2.6. A existência de cadastro não dispensará a necessidade de apresentação de avalista, caso seja solicitado pelo VENDEDOR.

2.7. A PROMOTORA atua como intermediária das transações, sendo responsável pela organização e exposição dos animais e/ou produto(s) a serem comercializados,

não se responsabilizando pelo inadimplemento do comprador quanto ao valor dos animais e/ou produto(s). A PROMOTORA também não se responsabiliza pela qualidade prometida dos animais e sua situação documental, eis que estas informações são de responsabilidade única do VENDEDOR.

2.8. O login e senha escolhidos pelo cadastrado na plataforma são de exclusiva responsabilidade deste, não se responsabilizando a PROMOTORA pelo uso indevido no caso de perda ou extravio. Em caso de perda da senha, poderá ser solicitado uma nova senha através do portal da PROMOTORA em campo especifico.

3- DA EMPRESA PROMOTORA

3.1. Poderá a empresa PROMOTORA realizar alterações das presentes regras e promover novas regras, alterar disposições no catálogo, de lotes ou condições de pagamento, em comum acordo com o VENDEDOR, sem direito a reclamação ou indenização por parte dos COMPRADORES, desde que antes de efetivada a compra.

3.2. A empresa promotora não cobrará comissão de compra, ou seja, os COMPRADORES não pagam comissão a empresa PROMOTORA. A comissão devida à empresa PROMOTORA, que será paga pelo VENDEDOR, será especificada em contrato entre as partes.

4- DISPOSIÇÕES ESPECIFICAS PARA:

4.1. VENDA DE PRENHEZES

4.1.1. Os pagamentos serão efetuados na forma em que se encontram no portal da empresa PROMOTORA.

4.1.2. A entrega da prenhez se dará no momento da desmana da mesma.

4.1.3. O VENDEDOR será responsável pela prenhez até a sua entrega ao COMPRADOR. O COMPRADOR, por sua vez, se compromete a mantê-la sobre as mesmas condições de manejo e trato, a fim de não prejudicar o seu desenvolvimento.

4.2. LIVRE ACASALAMENTOS

4.2.1. O VENDEDOR oferece o animal (fêmea) doadora para ser acasalada com o Touro (macho) da escolha do comprador e/ou dos touros disponibilizados pelo VENDEDOR.

4.2.2. Todas as despesas provenientes do transporte e aquisição de sêmen que porventura possam ocorrer, são de responsabilidade do COMPRADOR.

4.2.3. O VENDEDOR garante ao COMPRADOR que a prenhez adquirida venha a nascer com saúde com garantia de receber o RGN (registro geral de nascimento) e RGD (registro geral definitivo).

4.2.4. Caso o produto nascido não preencha os requisitos mencionados no item anterior, deverá o VENDEDOR substituir o produto, caso não possua o mesmo acasalamento, em comum acordo entre VENDEDOR e COMPRADOR, substitui-lo por outro de igual categoria e valor.

5 – DISPOSIÇÕES GERAIS PARA TODAS AS RESERVAS

5.1. A empresa PROMOTORA fará a abertura da reserva através de live no seu canal na plataforma do Youtube e/ou canal de parceiros e/ou por canais de televisão, neste caso, contratado pelo VENDEDOR, em data estipulada entre PROMOTORA e COMPRADOR.

5.2. A Reserva ficará aberta no portal da PROMOTORA durante 7 (sete) dias, podendo ser estendida em comum acordo entre PROMOTORA e VENDEDOR, quando decidirão a data de seu encerramento e/ou até a venda total dos lotes.

5.3. Caso seja exposto à venda lote com dois ou mais animais, o valor será por animal, sendo o valor total do lote e das parcelas, multiplicado pelo número de animais existentes no lote, salvo estipulação em contrário.

5.4. A VENDEDORA declara ser legítima proprietária e possuidora dos animais expostos na plataforma da PROMOTORA, sendo de sua responsabilidade exclusiva a legitimidade da propriedade.

5.5. Os COMPRADORES que optarem por compras parceladas, será assinado o contrato com reserva de domínio do(s) animal(is) e/ou produto(s) que abrangerá inclusive as “crias” advinda destes.

5.6. As compras efetuadas na plataforma da PROMOTORA são irrevogáveis e irretratáveis a partir da compra feita diretamente no portal da PROMOTORA e/ou por seus canais de vendas existindo assim a relação pré contratual, contratual e pós contratual, obrigando o COMPRADOR e VENDEDOR ao seu cumprimento, por si e por seus herdeiros ou sucessores.

5.7. A participação de qualquer pessoa, seja COMPRADOR ou VENDEDOR, implicará na presunção de aceitação de todas as normas previstas neste regulamento, uma vez que lhe é dado prévia publicidade.

5.8. Salvo se estabelecido em forma diversa, por escrito, antes da abertura da reserva, o VENDEDOR será responsável pelo pagamento das comissões de vendas, que recairão sobre o valor do lote em favor da empresa PROMOTORA.

5.9. Quando a venda ocorrer de forma parcelada, a primeira parcela será à vista, em transferência bancária, na diretamente na conta indicada pelo VENDEDOR e as demais parcelas serão pagas via boleto bancário emitido pelo próprio VENDEDOR, salvo em disposição em contrário acordado previamente em entre a empresa PROMOTORA E

VENDEDOR.

5.10. Os animais colocados à venda na plataforma da empresa PROMOTORA são de exclusiva responsabilidade do VENDEDOR, devendo estarem saudáveis, com toda documentação sanitária atualizada, bem como a sua guarda, manutenção e segurança durante o tempo que perdurar a reserva até a sua entrega, passando a responsabilidade para o COMPRADOR no ato do embarque dos animais adquiridos, não restando a empresa PROMOTORA nenhum ônus sobre os itens mencionados, ainda que em caso de acidente e danos que porventura venham a acontecer com os animais.

5.11. Será de exclusiva responsabilidade do COMPRADOR a contratação e pagamento do frete, comprados na plataforma, salvo disposição em contrario previamente acordada em PROMOTORA, COMPRADOR E VENDEDOR.

6 – DA AUTORIZAÇÃO DO USO DA IMAGEM, NOME E VOZ DOS COMPRADORES E VENDEDORES

6.1. A entrada de pessoas convidadas a participarem da live de abertura acarretará na presunção em favor da empresa PROMOTORA, sem ônus a este, do uso de seus

nomes, imagens e som, durante a realização da live, bem como após a ocorrência deste evento. Autorizam também a divulgação na plataforma da empresa PROMOTORA, catálogos e onde for necessário para a divulgação da reserva.

6.2. A aceitação destas regras acarretará na presunção de divulgação do nome do COMPRADOR, durante a apresentação da live, bem como em outros meios.

7- DO CONTRATO DE COMPRA E VENDA COM RESERVA DE DOMINIO

7.1. Finalizada a compra através da plataforma da PROMOTORA e/ou através de seus representantes comerciais, a PROMOTORA confeccionará o contrato com as informações cedidas no cadastro, bem como informações do negócio jurídico.

7.2. O contrato poderá ser assinado de forma digital através de certificado emitido por agente credenciado pelo ICP-Brasil, respeitando a legislação da vigente deste país, tendo força executiva extrajudicial o título.

7.3. O contrato acompanha nota promissória rural única, que deverá ser assinada pelo COMPRADOR, com data de vencimento à vista a apresentação.

7.4. Sob a égide das leis cíveis e criminais, o COMPRADOR será o único responsável pelas assinaturas lançadas nos documentos que lhe é encaminhado bem como suas informações cadastrais.

8- FORO DE ELEIÇÃO

8.1. Fica eleito o foro da cidade de Uberlândia Estado de Minas Gerais para dirimir eventuais questões sobre este regulamento.

Agro Reserva Pecuaria Digital Ltda.